

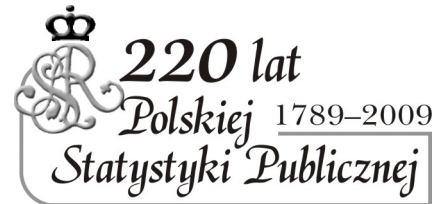

URZĄD STATYSTYCZNY W BIAŁYMSTOKU

INFORMACJE
I OPRACOWANIA
STATYSTYCZNE



*ZMIANY STRUKTURALNE
GRUP PODMIOTÓW
GOSPODARKI NARODOWEJ
W WOJEWÓDZTWIE PODLASKIM
W 2008 R.*

WYDAWCA

Urząd Statystyczny w Białymstoku

DYREKTOR

Ewa Kamińska-Gawryluk

Opracowanie publikacji:

Wydział Rejestrów pod kierunkiem Krystyny Falkowskiej

Redakcja techniczna, skład komputerowy i korekta publikacji:

Wydział Analiz pod kierunkiem Anny Szeszko

Przy publikowaniu danych US prosimy o podanie źródła

Publikacja dostępna również na CD

URZĄD STATYSTYCZNY W BIAŁYMSTOKU

15-959 Białystok, ul. Krakowska 13

tel. 085 749 77 00, fax 085 749 77 79

e-mail: sekretariatUSBST@stat.gov.pl, Internet: www.stat.gov.pl/urzedy/bialystok

PRZEDMOWA

Urząd Statystyczny w Białymstoku przekazuje Państwu kolejną edycję ukazującego się corocznie opracowania pt. „Zmiany strukturalne grup podmiotów gospodarki narodowej w województwie podlaskim”. Zamieszczono w nim dane dotyczące liczby i struktury jednostek wpisanych do krajowego rejestru urzędowego podmiotów gospodarki narodowej REGON według stanu w końcu grudnia 2008 r. oraz liczby jednostek nowo zarejestrowanych i wykreślonych z powyższego rejestru w 2008 r. W celu zilustrowania zmian i tendencji obserwowanych w strukturze gospodarki regionu, większość danych zestawiono z analogicznymi wielkościami z roku poprzedniego, a wybrane informacje zostały zaprezentowane w retrospekcji od 2000 r.

Dane w publikacji przedstawiono w formie tablic i wykresów. Pod względem treści i sposobu prezentacji danych tegoroczna edycja nie różni się zasadniczo od poprzedniej. Większe zmiany dotyczą wyłącznie tablic zawierających informacje o podmiotach według podregionów. Zaprezentowano je zgodnie z nowym podziałem kraju obowiązującym od 1 stycznia 2008 r. Na jego podstawie w województwie podlaskim, w miejsce dotychczasowych dwóch, wyodrębniono trzy podregiony, tj. białostocki, łomżyński i suwalski.

Oddając do rąk Państwa niniejsze opracowanie, bardzo proszę o przekazywanie sugestii i wniosków, które przyczynią się do kształtowania treści i formy kolejnych edycji prezentowanej publikacji.

D y r e k t o r
Urzędu Statystycznego w Białymstoku

Ewa Kamińska-Gawryluk

Białystok, marzec 2009 r.

PREFACE

Statistical Office in Białystok is pleased to present the next edition of the annual publication titled "Structural Changes of Groups of Entities of the National Economy". There is included data on the number and structure of entities recorded in the National Official Business Register REGON as of the end of December 2008 as well as on the number of entities newly recorded and signed off from the register in 2008. In order to illustrate changes and tendencies in the structure of regional economy, most data is compared with the analogous results from the previous year and selected information is presented in a perspective from 2000.

The data in the publication is shown in the form of tables and graphs. This year's edition does not differ fundamentally from the previous one in the content matter and the way of data presentation. Major changes concern only the tables containing information on the entities by subregions. The tables are presented according to the new division of the country binding from January 1, 2008. On the basis of the new division in Podlaskie Voivodship there are three subregions, i.e. białostocki, łomżyński and suwalski in place of previous two ones.

Presenting the publication, I would like to ask for providing suggestions and conclusions which could contribute to improve and enrich contents of subsequent editions of the publication.

*Director
of Statistical Office in Białystok*

Ewa Kamińska-Gawryluk

Białystok, March 2009

SPIS TREŚCI

CONTENTS

		Tabl. Table	Str. Page
Przedmowa	Preface	x	3-4
Ważniejsze skróty. Objasnienia znaków umownych	Major abbreviations. Symbols	x	7
Uwagi metodyczne	Methodological notes	x	8
Podmioty gospodarki narodowej według podstawowych i szczególnych form prawnych – schemat	Entities of the national economy by basic and special legal forms – scheme	x	16
Tablice	Tables		
Zmiany w liczbie podmiotów gospodarki narodowej (2000, 2001, 2002, 2003, 2004, 2005, 2006, 2007, 2008)	<i>Changes in the number of entities of the national economy (2000, 2001, 2002, 2003, 2004, 2005, 2006, 2007, 2008)</i>	1	17
Podmioty gospodarki narodowej według sektorów własności (2007, 2008)	<i>Entities of the national economy by ownership sectors (2007, 2008)</i>	2	18
Struktura podmiotów gospodarki narodowej według sektorów własności w 2008 r.	<i>Structure of entities of the national economy by ownership sectors in 2008</i>	3	21
Struktura podmiotów gospodarki narodowej według sekcji w 2008 r.	<i>Structure of entities of the national economy by sections in 2008</i>	4	22
Podmioty gospodarki narodowej według wybranych form organizacyjno-prawnych (2007, 2008)	<i>Entities of the national economy by selected organizational and legal forms (2007, 2008)</i>	5	23
Spółki handlowe według form organizacyjno-prawnych (2007, 2008)	<i>Commercial companies by organizational and legal forms (2007, 2008)</i>	6	27
Spółki handlowe według rodzaju kapitału (2007, 2008)	<i>Commercial companies by kind of capital (2007, 2008)</i>	7	30
Podmioty gospodarki narodowej według liczby pracujących (2007, 2008)	<i>Entities of the national economy by number of employed persons (2007, 2008)</i>	8	34
Podmioty gospodarki narodowej według podregionów i form organizacyjno-prawnych (2007, 2008)	<i>Entities of the national economy by subregions and organizational and legal forms (2007, 2008)</i>	9	35
Podmioty gospodarki narodowej według podregionów i sekcji (2007, 2008)	<i>Entities of the national economy by subregions and sections (2007, 2008)</i>	10	36
Podmioty gospodarki narodowej według sektorów własności oraz powiatów i gmin (2007, 2008)	<i>Entities of the national economy by ownership sectors as well as powiats and gminas (2007, 2008)</i>	11	37
Podmioty gospodarki narodowej według sektorów własności oraz sekcji i działów w miastach na prawach powiatu (2007, 2008)	<i>Entities of the national economy by ownership sectors as well as sections and divisions in cities with powiat status (2007, 2008)</i>	12	42
A. Białystok	<i>A. Białystok</i>	12	42
B. Łomża	<i>B. Łomża</i>	12	45
C. Suwałki	<i>C. Suwałki</i>	12	48
Podmioty gospodarki narodowej według form organizacyjno-prawnych oraz powiatów i gmin (2007, 2008)	<i>Entities of the national economy by organizational and legal forms as well as powiats and gminas (2007, 2008)</i>	13	51
Podmioty gospodarki narodowej według wybranych sekcji oraz powiatów i gmin (2007, 2008)	<i>Entities of the national economy by selected sections as well as powiats and gminas (2007, 2008)</i>	14	56
Osoby fizyczne prowadzące działalność gospodarczą według wybranych sekcji oraz powiatów i gmin (2007, 2008)	<i>Natural persons conducting economic activity by selected sections as well as powiats and gminas (2007, 2008)</i>	15	62

	Tabl. <i>Table</i>	Str. <i>Page</i>
Podmioty gospodarki narodowej nowo zarejestrowane (2007, 2008)	<i>Entities of the national economy newly recorded (2007, 2008)</i>	16 68
Podmioty gospodarki narodowej wyrejestrowane (2007, 2008)	<i>Entities of the national economy signed off (2007, 2008)</i>	17 69
Wykresy	<i>Graphs</i>	
Podmioty gospodarki narodowej według sektorów własności (2000, 2001, 2002, 2003, 2004, 2005, 2006, 2007, 2008)	<i>Entities of the national economy by ownership sectors (2000, 2001, 2002, 2003, 2004, 2005, 2006, 2007, 2008)</i>	x 70
Zmiany w liczbie przedsiębiorstw państwowych i spółdzielni (2000, 2001, 2002, 2003, 2004, 2005, 2006, 2007, 2008)	<i>Changes in the number of state owned enterprises and cooperatives (2000, 2001, 2002, 2003, 2004, 2005, 2006, 2007, 2008)</i>	x 71
Zmiany w liczbie spółek handlowych i cywilnych (2000, 2001, 2002, 2003, 2004, 2005, 2006, 2007, 2008)	<i>Changes in the number of commercial companies and civil law partnerships (2000, 2001, 2002, 2003, 2004, 2005, 2006, 2007, 2008)</i>	x 72
Zmiany w liczbie osób fizycznych prowadzących działalność gospodarczą (2000, 2001, 2002, 2003, 2004, 2005, 2006, 2007, 2008)	<i>Changes in the number of natural persons conducting economic activity (2000, 2001, 2002, 2003, 2004, 2005, 2006, 2007, 2008)</i>	x 73
Spółki handlowe według form organizacyjno-prawnych w 2008 r.	<i>Commercial companies by organizational and legal forms in 2008</i>	x 74
Spółki handlowe według rodzaju kapitału (2000, 2001, 2002, 2003, 2004, 2005, 2006, 2007, 2008)	<i>Commercial companies by kind of capital (2000, 2001, 2002, 2003, 2004, 2005, 2006, 2007, 2008)</i>	x 75
Struktura osób fizycznych prowadzących działalność gospodarczą według sekcji w 2008 r.	<i>Structure of natural persons conducting economic activity by sections in 2008</i>	x 76
Podmioty gospodarki narodowej według powiatów w 2008 r.	<i>Entities of the national economy by powiats in 2008</i>	x 77
Podstawowe informacje o rejestrze REGON	<i>Basic information on REGON register</i>	x 78

*

* *

**W wersji angielskiej: przedmowa i spis treści.
In English version: preface and contents.**

WAŻNIEJSZE SKRÓTY

r.	=	rok	str.	=	strona
cd.	=	ciąg dalszy	tabl.	=	tablica
dok.	=	dokończenie	tj.	=	to jest
itd.	=	i tak dalej	z o.o.	=	z ograniczoną odpowiedzialnością
itp.	=	i tym podobne	Dz.U.	=	Dziennik Ustaw
m.in.	=	między innymi	Dz.Urz.	=	Dziennik Urzędowy
np.	=	na przykład	RP	=	Rzeczpospolita Polska
Nr	=	numer	UE	=	Unia Europejska
poz.	=	pozycja	PKD	=	Polska Klasyfikacja Działalności

OBJAŚNIENIA ZNAKÓW UMOWNYCH

Kreska	(-)	-	zjawisko nie wystąpiło.
Zero	(0,0)	-	zjawisko istniało w wielkości mniejszej od 0,05.
Znak	x	-	wypełnienie pozycji jest niemożliwe lub niecelowe.
Znak	Δ	-	nazwy zostały skrócone w stosunku do obowiązującej klasyfikacji.
„W tym”		-	oznacza, że nie podaje się wszystkich składników sumy.

UWAGI METODYCZNE

I. ŹRÓDŁA I ZAKRES DANYCH

W publikacji zaprezentowano dane dotyczące podmiotów gospodarki narodowej zarejestrowanych w krajowym rejestrze urzędowym podmiotów gospodarki narodowej REGON, zlokalizowanych na terenie województwa podlaskiego. Powyższy rejestr funkcjonuje na podstawie przepisów ustawy z dnia 29 czerwca 1995 r. o statystyce publicznej (Dz. U. Nr 88, poz. 439) z późniejszymi zmianami oraz rozporządzenia Rady Ministrów z dnia 27 lipca 1999 r. w sprawie sposobu i metodologii prowadzenia i aktualizacji rejestru podmiotów gospodarki narodowej, w tym wzorów wniosków, ankiet i zaświadczeń oraz szczegółowych warunków i trybu współdziałania służb statystyki publicznej z innymi organami prowadzącymi urzędowe rejestry i systemy informacyjne administracji publicznej (Dz. U. Nr 69, poz. 763) z późniejszymi zmianami. Informacje o podmiotach wpisanych do rejestru REGON pochodzą z wniosków składanych przez te jednostki. Zgodnie z obowiązującymi przepisami, są one zobowiązane do wpisu do rejestru z chwilą powstania lub podjęcia działalności oraz zgłaszania zmian cech objętych wpisem, jak również skreślenia z rejestru w przypadku zaprzestania działalności.

Przez podmioty gospodarki narodowej rozumie się osoby prawne, jednostki organizacyjne niemające osobowości prawnej oraz osoby fizyczne prowadzące działalność gospodarczą.

Zamieszczone dane nie obejmują jednostek lokalnych, czyli nie zostały ujęte części składowe prezentowanych podmiotów (zakłady, oddziały, filie itp.), oraz osób prowadzących gospodarstwa indywidualne w rolnictwie.

Publikacja prezentuje podmioty gospodarki narodowej według:

- ◆ sektorów własności,
- ◆ sekcji i działów Polskiej Klasyfikacji Działalności (PKD),
- ◆ form organizacyjno-prawnych,
- ◆ rodzaju kapitału (dotyczy danych o liczbie spółek handlowych),
- ◆ liczby pracujących,
- ◆ podregionów,
- ◆ powiatów i gmin.

Przyjęto podział podmiotów na sektor publiczny i prywatny. Jako główne formy własności wyróżniono:

- ◆ własność państwową:
 - Skarbu Państwa
 - państwowych osób prawnych
 - ◆ własność jednostek samorządu terytorialnego
 - ◆ własność prywatną krajową
 - ◆ własność zagraniczną
- sektor publiczny
- sektor prywatny
-
- ```
graph LR; A[Skarbu Państwa] --- B[sektor publiczny]; C[państwowych osób prawnych] --- B; D[własność jednostek samorządu terytorialnego] --- B; E[własność prywatną krajową] --- F[sektor prywatny]; G[własność zagraniczną] --- F;
```

W obu sektorach występuje ponadto forma własności mieszana. O zaliczeniu do danego sektora zdecydowała przewaga sumy mienia sektora publicznego lub prywatnego. W przypadku braku przewagi sektorowej w kapitale podmiotu zaliczano go do sektora prywatnego.



Biorąc pod uwagę liczbę pracujących, wyszczególniono następujące rodzaje podmiotów:

- ◆ małe – do 9 osób,
- ◆ średnie – 10-49 osób,
- ◆ duże – 50 osób i więcej.

Dane prezentowane dla województwa, podregionów, powiatów i gmin odpowiadają poziomom: 2, 3, 4 i 5 Nomenklatury Jednostek Terytorialnych do Celów Statystycznych (NTS). Podregiony (poziom 3) grupują jednostki szczebla powiatowego. Zgodnie z rozporządzeniem Rady Ministrów z dnia 14 XI 2007 r. (Dz. U. Nr 214, poz. 1573) z późniejszymi zmianami, w województwie podlaskim wyodrębniono 3 podregiony, tj. białostocki (obejmujący swym zasięgiem powiaty: białostocki, sokólski i miasto Białystok), łomżyński (powiaty: bielski, hajnowski, kolneński, łomżyński, siemiatycki, wysokomazowiecki, zambrowski i miasto Łomża) oraz suwalski (powiaty: augustowski, grajewski, moniecki, sejneński, suwalski i miasto Suwałki).

## II. OBJAŚNIENIA PODSTAWOWYCH POJĘĆ

1. **Podmiot gospodarki narodowej** – podmiot stosunków cywilno-prawnych prawa polskiego wyposażony w autonomię decyzji prawnych, ekonomicznych i finansowych realizujący działalność określoną w statucie opisującym cel i zasady działania podmiotu; także osoba fizyczna prowadząca działalność gospodarczą w oparciu o przepisy ustawy o swobodzie działalności gospodarczej (Dz. U. z 2004 r. Nr 173, poz. 1807). Posiadanie osobowości prawnej nie jest kryterium określania podmiotu jako jednostki prawnej. W systemie REGON pojęcie podmiotu gospodarki narodowej jest tożsame z pojęciem **jednostki prawnej**.

2. **Osobowość prawna** – zdolność osoby do czynności prawnych, czyli wstępowania w stosunki cywilno-prawne z innymi podmiotami. Zdolność ta jest ograniczona przez ustawę lub statut wyznaczające zakres działania osoby prawnej. Do typowych cech osoby prawnej zalicza się:

- strukturę organizacyjną wyposażoną w organy działające za osobę prawną,
- posiadanie odrębnego majątku,
- zdolność bycia podmiotem praw i obowiązków (w tym prawa do podejmowania działań we własnym imieniu i na własny rachunek),
- zdolność procesową,
- odpowiedzialność własnym majątkiem za zobowiązania.

3. **Forma prawna** – cecha wyodrębniająca grupę podmiotów w określonej formie prawnej. Kryterium wyodrębnienia jest zespół przepisów prawnych regulujących w sposób jednolity status prawny grupy podmiotów; dodatkowym atrybutem formy prawnej jest posiadanie przez podmiot osobowości prawnej lub jej brak. Osobowość prawną podmiot uzyskuje z mocy ustawy, która go tworzy lub nadaje ją sąd rejestrowy zatwierdzający statut podmiotu.

4. **Osoba prawna** – jednostka organizacyjna, której przepisy szczególne przyznają osobowość prawną. Typowymi osobami prawnymi są:

- spółki kapitałowe (akcyjne, z o.o.),

- spółdzielnie,
- przedsiębiorstwa państwowe,
- agencje rządowe (państwowe osoby prawne),
- partie polityczne,
- związki zawodowe,
- związki pracodawców,
- stowarzyszenia,
- inne.

Szczególnymi osobami prawnymi są: Skarb Państwa, gminy, powiaty, województwa samorządowe, kościoły i związki wyznaniowe.

Osoba prawna jest **jedną z trzech typów jednostek prawnych**.

5. **Jednostka organizacyjna niemająca osobowości prawnej** – jednostka organizacyjna niewyposażona przez prawo w osobowość prawną, której przysługuje w ograniczonym zakresie zdolność prawna. Jednostka organizacyjna niemająca osobowości prawnej poprzez swoje organy może działać jako przedstawiciel osób fizycznych lub prawnych, których mieniem – z reguły wyodrębnionym w postaci odrębnego majątku – zarządza. Jednostka organizacyjna niemająca osobowości prawnej traktowana jest w obrocie gospodarczym jako podmiot praw i obowiązków. Typowymi jednostkami organizacyjnymi niemającymi osobowości prawnej są:

- spółki osobowe (partnerskie, komandytowe, jawne, komandytowo-akcyjne),
- stowarzyszenia zwykle.

Szczególnymi jednostkami niemającymi osobowości prawnej są jednostki budżetowe (urzędy władzy rządowej i samorządowej, kontroli, wymiaru sprawiedliwości) oraz powoływane dla wykonywania zadań Państwa lub samorządu terytorialnego inne jednostki organizacyjne, takie jak: szkoły, inspekcje, sądy itd.

Jednostka organizacyjna niemająca osobowości prawnej jest **jedną z trzech typów jednostek prawnych**.

6. **Osoba fizyczna prowadząca działalność gospodarczą** – każdy, kto ukończył 18 lat i tym samym ma pełną zdolność do czynności prawnych, podejmujący działalność gospodarczą; osoba fizyczna jest uznana przez prawo za osobę prawną działającą we własnym imieniu. Osoba fizyczna prowadząca działalność gospodarczą jest **jednym z trzech typów jednostek prawnych**.

7. **Wspólnoty samorządowe** – województwa samorządowe, powiaty, gminy, stowarzyszenia gmin, związki gmin są osobami prawnymi – podmiotami stosunków cywilno-prawnych.

8. **Przedsiębiorstwo państwowe** – przedsiębiorstwo utworzone przez organ założycielski, którym jest odpowiednio minister lub wojewoda. Jest wpisane do rejestru przedsiębiorców w Krajowym Rejestrze Sądowym. Wpis przedsiębiorstwa do tego rejestru następuje po zatwierdzeniu przez sąd statutu przedsiębiorstwa i jest równoznaczny z nadaniem mu osobowości prawnej. Podstawą prawną działania przedsiębiorstwa państwowego jest ustawa z dnia 25 września 1981 r. o przedsiębiorstwach państwowych lub odrębna ustawa nadająca mu osobowość prawną.

9. **Skarb Państwa** – podmiot stosunków cywilno-prawnych, osoba prawna obecnie niezinstytucjonalizowana.

10. **Państwowa jednostka organizacyjna** – jednostka prawna nieposiadająca osobowości prawnej powołana przez władzę rządową odrębnymi ustawami dla realizacji zadań Państwa, całkowicie utrzymywana z budżetu Państwa z części będącej w dyspozycji określonych ministrów lub wojewodów; także osoba prawna powołana przez władzę rządową dla realizacji zadań Państwa, niedotowana lub dotowana częściowo z określonej części budżetu Państwa.

11. **Gminna, powiatowa, wojewódzka jednostka organizacyjna** – jednostka prawna nieposiadająca osobowości prawnej, powoływana decyzjami administracyjnymi samorządu terytorialnego w oparciu o przepisy ustawy o finansach publicznych i innych ustaw.

12. **Spółka** – określony w umowie związek dwóch lub więcej osób utworzony dla osiągnięcia wspólnego celu, głównie gospodarczego.

13. **Spółka handlowa** – spółka działająca w oparciu o przepisy Kodeksu spółek handlowych. Spółki handlowe dzielą się na osobowe (jawne, komandytowe, partnerskie, komandytowo-akcyjne) i kapitałowe (akcyjne, z ograniczoną odpowiedzialnością). Dla spółek osobowych istotny jest skład osobowy określony w umowie, dla spółek kapitałowych – określony w umowie kapitał złożony z udziałów.

**Spółka akcyjna** – spółka, której podstawę finansową stanowi wniesiony przez wspólników kapitał, podzielony na udziały zwane akcjami; podstawowa forma prawna przedsiębiorstwa kapitałowego, polegająca na tym, że kapitał zakładowy składa się z wkładów założycieli, którzy otrzymują akcje w postaci dokumentów wystawianych na okaziciela.

**Spółka z ograniczoną odpowiedzialnością** – podobnie jak akcyjna – jest spółką kapitałową pozwalającą na prowadzenie przedsiębiorstwa bez ryzyka narażenia całego majątku wspólników, ponieważ odpowiadają oni wobec wierzycieli tylko do wysokości imiennych udziałów.

**Spółka partnerska** – spółka osobowa utworzona przez wspólników (partnerów) w celu wykonywania wolnego zawodu w spółce prowadzącej przedsiębiorstwo pod własną firmą. Spółka może być zawiązana do prowadzenia więcej niż jednego zawodu. Spółki partnerskie są zawiązywane dla wykonywania wolnych zawodów, np.: adwokata, aptekarza, architekta, biegłego rewidenta, brokera ubezpieczeniowego, doradcy podatkowego, księgowego, lekarza, lekarza stomatologa, lekarza weterynarii, notariusza, pielęgniarki, położnej, radcy prawnego, rzeczownika patentowego, rzeczoznawcy majątkowego i tłumaczy.

**Spółka jawna** – spółka osobowa prowadząca pod własną firmą przedsiębiorstwo zarobkowe, niebędąca inną spółką handlową. Wspólnicy odpowiadają za spółkę solidarnie i nieograniczenie.

**Spółka komandytowa** – spółka osobowa mająca na celu prowadzenie przedsiębiorstwa pod własną firmą, w której wobec wierzycieli, za zobowiązania spółki, co najmniej jeden wspólnik odpowiada bez ograniczenia (komplementariusz), a odpowiedzialność co najmniej jednego wspólnika (komandytariusza) jest ograniczona. Wspólnikami spółki komandytowej mogą być osoby fizyczne i prawne.

14. **Spółka (akcyjna, z o.o.) z udziałem kapitału: Skarbu Państwa, państwowych osób prawnych, samorządu terytorialnego, krajowych osób fizycznych lub prywatnych osób prawnych, zagranicznych osób prawnych lub fizycznych** – spółka handlowa, w której przynajmniej jedna akcja (udział) należy odpowiednio

do: Skarbu Państwa, państwowej osoby prawnej, samorządu terytorialnego, krajowej osoby fizycznej lub prywatnej osoby prawnej, zagranicznej osoby prawnej lub fizycznej.

15. **Spółka (akcyjna, z o.o.) z udziałem jednorodnego kapitału: Skarbu Państwa, państwowych osób prawnych, samorządu terytorialnego, krajowych osób fizycznych lub prywatnych osób prawnych, zagranicznych osób prawnych lub fizycznych** – jest to spółka odpowiednio: Skarbu Państwa, samorządu terytorialnego, krajowych osób fizycznych lub prywatnych osób prawnych, zagranicznych osób prawnych lub fizycznych. Przyjęcie kryterium „jednorodności” wnoszonego do spółki kapitału umożliwia stosowanie takich pojęć jak „jednoosobowa spółka Skarbu Państwa” lub „jednoosobowa spółka gminy”. W przypadku gdy udziałowcami spółki są wyłącznie państwowe osoby prawne lub wyłącznie osoby fizyczne mamy do czynienia z zasadą jednorodności kapitału (100% kapitału jest skupione w danym rodzaju własności), ale nie możemy mówić o jednoosobowości spółki.

16. **Spółka cywilna** – najstarsza forma prawna spółki, do której wkład może być wniesiony w postaci własności rzeczy lub innego prawa lub świadczenia usług. W Polsce działalność spółek cywilnych normuje Kodeks cywilny.

17. **Spółka inna** – organizacja grupująca osoby fizyczne lub prawne utworzona dla wykonywania określonej działalności; spółki inne działają w oparciu o przepisy odrębnych ustaw lub innych aktów prawnych, które nadają im osobowość prawną. Zalicza się tu między innymi spółki wodne, spółki gruntowe, spółki powstałe w oparciu o umowy międzynarodowe itp. Do tej formy prawnej są zaliczane m.in. towarzystwa ubezpieczeń wzajemnych.

18. **Stowarzyszenie** – osoba prawna będąca dobrowolnym samorządnym trwałym zrzeszeniem obywateli mającym cele niezarobkowe, umożliwiającym członkom prawo do czynnego uczestniczenia w życiu publicznym oraz realizację indywidualnych zainteresowań. Stowarzyszenie określa samorządnie swoje cele, programy działania i struktury organizacyjne, a także uchwała akty wewnętrzne dotyczące jego działania; opiera swoją działalność na pracy społecznej członków, a do prowadzenia swych spraw może zatrudniać pracowników.

19. **Fundacja** – osoba prawna ustanowiona przez fundatora (osoby fizyczne – niezależnie od obywatelstwa lub prawne – niezależnie od siedziby) dla realizacji, zgodnych z podstawowym interesem RP, celów społecznych lub gospodarczo użytecznych, w szczególności takich jak: ochrona zdrowia, rozwój gospodarki i nauki, oświata i wychowanie, kultura i sztuka, ochrona środowiska i zabytków. Siedziba fundacji powinna znajdować się na terytorium RP.

20. **Samorząd gospodarczy i zawodowy** – pojęcie używane dla określenia osób prawnych – izb gospodarczych będących organizacjami reprezentującymi, w szczególności wobec organów administracji publicznej, interesy podmiotów prowadzących działalność gospodarczą. Izby gospodarcze kształtują i upowszechniają zasady etyki w działalności gospodarczej, opracowują i doskonalą normy rzetelnego postępowania w obrocie gospodarczym.

21. **Spółdzielnia** – osoba prawna będąca dobrowolnym zrzeszeniem osób fizycznych, które w interesie swoich członków prowadzi wspólną działalność gospodarczą na podstawie ustawy „Prawo spółdzielcze” oraz zarejestrowanego statutu.

22. **Wspólnota mieszkaniowa** – ogół właścicieli lokali wyodrębnionych w drodze umowy albo orzeczenia sądowego w danej nieruchomości, sprawujący zarząd nieruchomością wspólną; ulonna osoba prawna mogąca nabywać prawa i zaciągać zobowiązania, posiadająca zdolność procesową.

W systemie REGON wspólnota mieszkaniowa jest kwalifikowana jako jednostka organizacyjna niemająca osobowości prawnej.

23. **Polska Klasyfikacja Działalności (PKD)** – klasyfikacja pięciopoziomowa z jednym, dodatkowym poziomem pośrednim dla niektórych sekcji rodzajów działalności podmiotów gospodarki narodowej, wprowadzona do stosowania w statystyce i ewidencji – stanowi załącznik do rozporządzenia Rady Ministrów z dnia 20 stycznia 2004 r. w sprawie Polskiej Klasyfikacji Działalności – PKD (Dz. U. Nr 33, poz. 289). PKD została opracowana na podstawie wydawnictwa Urzędu Statystycznego Wspólnot Europejskich EUROSTAT ”Nomenclature des Activités de Communauté Européenne – NACE rev. 1.1”.

**Poziom pierwszy** (sekcja) – dzieli ogólną zbiorowość na 17 grupowań rodzajów działalności, na które składają się czynności związane ze sobą z punktu widzenia tradycyjnie ukształtowanego, ogólnego podziału pracy. Grupowania te są oznaczone kodem *jednoliterowym*.

**Poziom pośredni** (podsekcja) występuje tylko w sekcjach obejmujących działalność przemysłową, tj. w sekcji C „Górnictwo” (2 podsekcje) oraz w sekcji D „Przetwórstwo przemysłowe” (14 podsekcji). Poziom ten jest oznaczony kodem *dwuliterowym*.

**Poziom drugi** (dział) dzieli ogólną zbiorowość na 60 grupowań rodzajów działalności, na które składają się czynności według cech mających zasadnicze znaczenie zarówno przy określaniu stopnia podobieństwa, jak i przy rozpatrywaniu powiązań występujących w gospodarce narodowej (np. w tablicach przepływów międzygałęziowych). Poziom ten jest oznaczony *dwucyfrowym* kodem numerycznym.

**Poziom trzeci** (grupa) obejmuje 224 grupowania rodzajów działalności dających się wyodrębnić z punktu widzenia procesu produkcyjnego, przeznaczenia produkcji bądź też charakteru usługi lub charakteru odbiorcy tych usług. Poziom ten jest oznaczony *trzycyfrowym* kodem numerycznym.

**Poziom czwarty** (klasa) obejmuje 520 grupowań rodzajów działalności dających się wyodrębnić przede wszystkim z punktu widzenia specjalizacji procesu produkcyjnego, czy też działalności usługowej. Poziom ten jest oznaczony *czterocyfrowym* kodem numerycznym.

**Poziom piąty** (podklasa) obejmuje 683 grupowania, a został wprowadzony konsekwentnie we wszystkich klasach w celu wyodrębnienia rodzajów działalności charakterystycznych dla polskiej gospodarki i będących przedmiotem obserwacji statystycznej. Poziom ten jest oznaczony *pięcioznakowym* kodem alfanumerycznym, w którym cztery pierwsze znaki – cyfry oznaczają klasę, natomiast piąty znak – litera wyróżnia podklasę w ramach danej klasy. Podklasa odpowiadająca swym zakresem klasie (jedna podklasa w ramach danej klasy) oznaczona jest literą Z.

W stosunku do obowiązującej Polskiej Klasyfikacji Działalności (PKD) w publikacji zastosowano skróty nazw niektórych poziomów klasyfikacyjnych; zestawienie zastosowanych skrótów i pełnych nazw podaje się poniżej:

| <b>skrót</b>                                                                               | <b>pełna nazwa</b>                                                                                                            |
|--------------------------------------------------------------------------------------------|-------------------------------------------------------------------------------------------------------------------------------|
| sekcje                                                                                     |                                                                                                                               |
| Handel i naprawy                                                                           | Handel hurtowy i detaliczny; naprawa pojazdów samochodowych, motocykli oraz artykułów użytku osobistego i domowego            |
| Obsługa nieruchomości i firm                                                               | Obsługa nieruchomości, wynajem i usługi związane z prowadzeniem działalności gospodarczej                                     |
| Administracja publiczna i obrona narodowa; obowiązkowe ubezpieczenia społeczne i zdrowotne | Administracja publiczna i obrona narodowa; obowiązkowe ubezpieczenia społeczne i powszechne ubezpieczenie zdrowotne           |
| działy                                                                                     |                                                                                                                               |
| Rolnictwo i łowiectwo                                                                      | Rolnictwo, łowiectwo, włączając działalność usługową                                                                          |
| Leśnictwo                                                                                  | Leśnictwo, włączając działalność usługową                                                                                     |
| Produkcja skór wyprawionych i wyrobów z nich                                               | Produkcja skór wyprawionych i wyrobów ze skór wyprawionych                                                                    |
| Produkcja drewna i wyrobów z drewna oraz ze słomy i wikliny                                | Produkcja drewna i wyrobów z drewna oraz z korka (z wyłączeniem mebli), wyrobów ze słomy i materiałów używanych do wyplatania |
| Produkcja masy włóknistej oraz papieru                                                     | Produkcja masy włóknistej, papieru oraz wyrobów z papieru                                                                     |
| Produkcja koksu i produktów rafinacji ropy naftowej                                        | Wytwarzanie koksu, produktów rafinacji ropy naftowej i paliw jądrowych                                                        |
| Produkcja wyrobów z metali                                                                 | Produkcja metalowych wyrobów gotowych, z wyłączeniem maszyn i urządzeń                                                        |
| Produkcja maszyn i urządzeń                                                                | Produkcja maszyn i urządzeń, gdzie indziej niesklasyfikowana                                                                  |
| Produkcja maszyn i aparatury elektrycznej                                                  | Produkcja maszyn i aparatury elektrycznej, gdzie indziej niesklasyfikowana                                                    |
| Produkcja mebli; pozostała działalność produkcyjna                                         | Produkcja mebli; działalność produkcyjna, gdzie indziej niesklasyfikowana                                                     |
| Sprzedaż i naprawa pojazdów samochodowych i motocykli; sprzedaż detaliczna paliw           | Sprzedaż, obsługa i naprawa pojazdów samochodowych i motocykli; sprzedaż detaliczna paliw do pojazdów samochodowych           |

**skrót****pełna nazwa**

działy (dok.)

|                                                                   |                                                                                                                              |
|-------------------------------------------------------------------|------------------------------------------------------------------------------------------------------------------------------|
| Handel hurtowy i komisowy                                         | Handel hurtowy i komisowy, z wyłączeniem handlu pojazdami samochodowymi i motocyklami                                        |
| Handel detaliczny, naprawa artykułów użytku osobistego i domowego | Handel detaliczny, z wyłączeniem sprzedaży pojazdów samochodowych, motocykli; naprawa artykułów użytku osobistego i domowego |
| Działalność organizacji członkowskich                             | Działalność organizacji członkowskich, gdzie indziej niesklasyfikowana                                                       |

24. **Nomenklatura Jednostek Terytorialnych do Celów Statystycznych (NTS)** – wprowadzona rozporządzeniem Rady Ministrów z dnia 14 XI 2007 r. (Dz. U. Nr 214, poz. 1573) z późniejszymi zmianami – została opracowana na podstawie Nomenclature of Territorial Units for Statistics (NUTS), obowiązującej w krajach Unii Europejskiej, zgodnie z rozporządzeniem (WE) Nr 1059/2003 Parlamentu Europejskiego i Rady z dnia 26 V 2003 r. (Dz. Urz. UE L 154 z dnia 21 VI 2003 r. z późniejszymi zmianami).

Nomenklatura Jednostek Terytorialnych do Celów Statystycznych (NTS) dzieli Polskę na terytorialne, hierarchicznie powiązane jednostki na 5 poziomach, z czego:

- ◆ 3 określono jako poziomy regionalne:
  - Poziom 1 – regiony (grupują jednostki szczebla wojewódzkiego),
  - Poziom 2 – województwa,
  - Poziom 3 – podregiony (grupują jednostki szczebla powiatowego),
- ◆ 2 określono jako poziomy lokalne:
  - Poziom 4 – powiaty i miasta na prawach powiatu,
  - Poziom 5 – gminy.

# PODMIOTY GOSPODARKI NARODOWEJ WEDŁUG PODSTAWOWYCH I SZCZEGÓLNYCH FORM PRAWNYCH

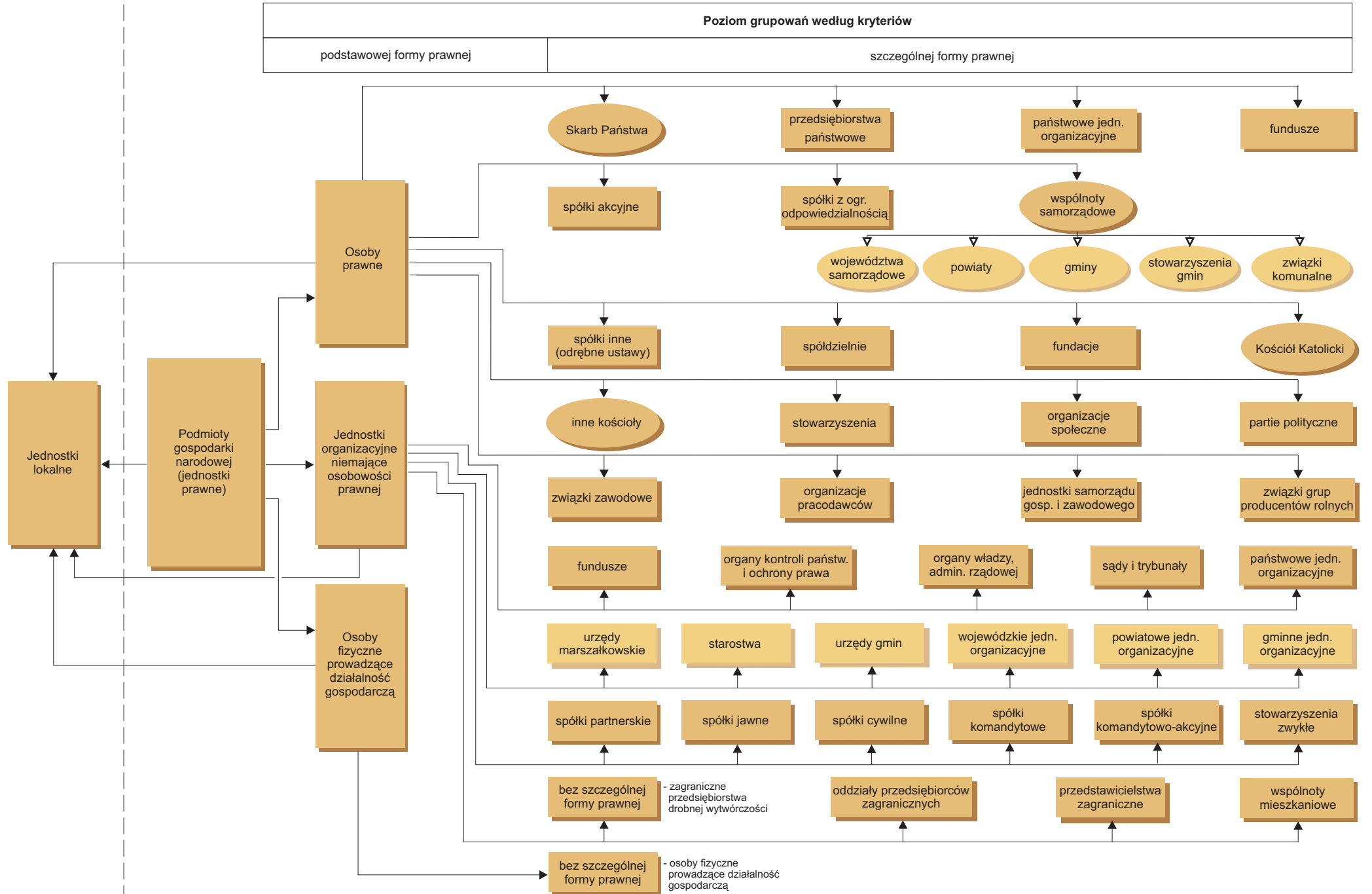



TABL. 1. ZMIANY W LICZBIE PODMIOTÓW GOSPODARKI NARODOWEJ  
Stan w dniu 31 XII

| WYSZCZEGÓLNIENIE                                        |          | 2000         | 2001         | 2002         | 2003         | 2004         | 2005         | 2006         | 2007         | 2008         |
|---------------------------------------------------------|----------|--------------|--------------|--------------|--------------|--------------|--------------|--------------|--------------|--------------|
| a – w liczbach bezwzględnych<br>b – okres poprzedni=100 |          |              |              |              |              |              |              |              |              |              |
| <b>O G Ó Ł E M</b> .....                                | <b>a</b> | <b>85845</b> | <b>90528</b> | <b>94531</b> | <b>96938</b> | <b>90982</b> | <b>88915</b> | <b>88931</b> | <b>88665</b> | <b>90229</b> |
|                                                         | <b>b</b> | <b>107,3</b> | <b>105,5</b> | <b>104,4</b> | <b>102,5</b> | <b>93,9</b>  | <b>97,7</b>  | <b>100,0</b> | <b>99,7</b>  | <b>101,8</b> |
| sektor publiczny .....                                  | a        | 2714         | 2715         | 2939         | 3106         | 3117         | 3183         | 3205         | 3225         | 3056         |
|                                                         | b        | 103,4        | 100,0        | 108,3        | 105,7        | 100,4        | 102,1        | 100,7        | 100,6        | 94,8         |
| sektor prywatny .....                                   | a        | 83131        | 87813        | 91592        | 93832        | 87865        | 85732        | 85726        | 85440        | 87173        |
|                                                         | b        | 107,4        | 105,6        | 104,3        | 102,4        | 93,6         | 97,6         | 100,0        | 99,7         | 102,0        |
| w tym:                                                  |          |              |              |              |              |              |              |              |              |              |
| Przedsiębiorstwa państwowe .....                        | a        | 70           | 49           | 41           | 37           | 29           | 23           | 22           | 21           | 9            |
|                                                         | b        | 88,6         | 70,0         | 83,7         | 90,2         | 78,4         | 79,3         | 95,7         | 95,5         | 42,9         |
| Spółki handlowe .....                                   | a        | 2376         | 2767         | 3161         | 3389         | 3534         | 3698         | 3851         | 4024         | 4100         |
|                                                         | b        | 106,9        | 116,5        | 114,2        | 107,2        | 104,3        | 104,6        | 104,1        | 104,5        | 101,9        |
| spółki akcyjne .....                                    | a        | 115          | 114          | 119          | 116          | 115          | 118          | 110          | 110          | 100          |
|                                                         | b        | 102,7        | 99,1         | 104,4        | 97,5         | 99,1         | 102,6        | 93,2         | 100,0        | 90,9         |
| spółki z o.o. ....                                      | a        | 2214         | 2338         | 2418         | 2526         | 2611         | 2709         | 2796         | 2879         | 2901         |
|                                                         | b        | 107,3        | 105,6        | 103,4        | 104,5        | 103,4        | 103,8        | 103,2        | 103,0        | 100,8        |
| spółki partnerskie .....                                | a        | –            | 11           | 19           | 41           | 48           | 50           | 52           | 53           | 59           |
|                                                         | b        | x            | x            | 172,7        | 215,8        | 117,1        | 104,2        | 104,0        | 101,9        | 111,3        |
| spółki jawne .....                                      | a        | 31           | 287          | 585          | 685          | 737          | 797          | 866          | 945          | 991          |
|                                                         | b        | 96,9         | 925,8        | 203,8        | 117,1        | 107,6        | 108,1        | 108,7        | 109,1        | 104,9        |
| spółki komandytowe ...                                  | a        | 16           | 17           | 20           | 21           | 23           | 24           | 27           | 37           | 49           |
|                                                         | b        | 106,7        | 106,3        | 117,6        | 105,0        | 109,5        | 104,3        | 112,5        | 137,0        | 132,4        |
| Spółki cywilne .....                                    | a        | 6565         | 6262         | 6005         | 5748         | 4491         | 4509         | 4583         | 4673         | 4548         |
|                                                         | b        | 106,7        | 95,4         | 95,9         | 95,7         | 78,1         | 100,4        | 101,6        | 102,0        | 97,3         |
| Spółdzielnie .....                                      | a        | 560          | 544          | 539          | 531          | 526          | 525          | 526          | 515          | 479          |
|                                                         | b        | 96,6         | 97,1         | 99,1         | 98,5         | 99,1         | 99,8         | 100,2        | 97,9         | 93,0         |
| Fundacje .....                                          | a        | 80           | 89           | 96           | 104          | 116          | 134          | 146          | 157          | 167          |
|                                                         | b        | 108,1        | 111,3        | 107,9        | 108,3        | 111,5        | 115,5        | 109,0        | 107,5        | 106,4        |
| Stowarzyszenia i organizacje społeczne                  | a        | 1725         | 2235         | 2164         | 2254         | 2393         | 2492         | 2576         | 2690         | 2721         |
|                                                         | b        | 142,6        | 129,6        | 96,8         | 104,2        | 106,2        | 104,1        | 103,4        | 104,4        | 101,2        |
| Osoby fizyczne prowadzące działalność gospodarczą       | a        | 70324        | 74000        | 77607        | 79677        | 74569        | 72071        | 71574        | 70945        | 72581        |
|                                                         | b        | 106,9        | 105,2        | 104,9        | 102,7        | 93,6         | 96,7         | 99,3         | 99,1         | 102,3        |

TABL. 2. **PODMIOTY GOSPODARKI NARODOWEJ WEDŁUG SEKTORÓW WŁASNOŚCI**  
Stan w dniu 31 XII

| SEKCJE I DZIAŁY                                                                          |          | Ogółem       | Sektor       |              |                                                         |
|------------------------------------------------------------------------------------------|----------|--------------|--------------|--------------|---------------------------------------------------------|
|                                                                                          |          |              | publiczny    | prywatny     |                                                         |
|                                                                                          |          |              |              | razem        | w tym osoby fizyczne prowadzące działalność gospodarczą |
| a – 2007<br>b – 2008<br>c – 2007=100                                                     |          |              |              |              |                                                         |
| <b>O G Ó Ł E M</b> .....                                                                 | a        | 88665        | 3225         | 85440        | 70945                                                   |
|                                                                                          | <b>b</b> | <b>90229</b> | <b>3056</b>  | <b>87173</b> | <b>72581</b>                                            |
|                                                                                          | <b>c</b> | <b>101,8</b> | <b>94,8</b>  | <b>102,0</b> | <b>102,3</b>                                            |
| <b>Rolnictwo, łowiectwo i leśnictwo</b> .....                                            | a        | 3869         | 24           | 3845         | 3414                                                    |
|                                                                                          | <b>b</b> | <b>3903</b>  | <b>24</b>    | <b>3879</b>  | <b>3459</b>                                             |
|                                                                                          | <b>c</b> | <b>100,9</b> | <b>100,0</b> | <b>100,9</b> | <b>101,3</b>                                            |
| Rolnictwo i łowiectwo <sup>Δ</sup> .....                                                 | b        | 2721         | 2            | 2719         | 2347                                                    |
| Leśnictwo <sup>Δ</sup> .....                                                             | b        | 1182         | 22           | 1160         | 1112                                                    |
| <b>Rybacktvo</b> .....                                                                   | a        | 24           | –            | 24           | 16                                                      |
|                                                                                          | <b>b</b> | <b>22</b>    | –            | <b>22</b>    | <b>14</b>                                               |
|                                                                                          | <b>c</b> | <b>91,7</b>  | <b>x</b>     | <b>91,7</b>  | <b>87,5</b>                                             |
| <b>Górnictwo</b> .....                                                                   | a        | 56           | –            | 56           | 38                                                      |
|                                                                                          | <b>b</b> | <b>77</b>    | –            | <b>77</b>    | <b>49</b>                                               |
|                                                                                          | <b>c</b> | <b>137,5</b> | <b>x</b>     | <b>137,5</b> | <b>128,9</b>                                            |
| Górnictwo węgla kamiennego i brunatnego;<br>wzdozywanie torfu .....                      | b        | 2            | –            | 2            | 1                                                       |
| Pozostałe górnictwo .....                                                                | b        | 75           | –            | 75           | 48                                                      |
| <b>Przetwórstwo przemysłowe</b> .....                                                    | a        | 8059         | 15           | 8044         | 6467                                                    |
|                                                                                          | <b>b</b> | <b>8017</b>  | <b>14</b>    | <b>8003</b>  | <b>6458</b>                                             |
|                                                                                          | <b>c</b> | <b>99,5</b>  | <b>93,3</b>  | <b>99,5</b>  | <b>99,9</b>                                             |
| Produkcja artykułów spożywczych i napojów .....                                          | b        | 766          | 1            | 765          | 458                                                     |
| Produkcja wyrobów tytoniowych .....                                                      | b        | 1            | –            | 1            | –                                                       |
| Włókiennictwo .....                                                                      | b        | 168          | 2            | 166          | 127                                                     |
| Produkcja odzieży i wyrobów futrzarskich .....                                           | b        | 665          | –            | 665          | 581                                                     |
| Produkcja skór wyprawionych i wyrobów z nich <sup>Δ</sup> .....                          | b        | 57           | –            | 57           | 45                                                      |
| Produkcja drewna i wyrobów z drewna<br>oraz ze słomy i wikliny <sup>Δ</sup> .....        | b        | 1681         | 1            | 1680         | 1454                                                    |
| Produkcja masy włóknistej oraz papieru <sup>Δ</sup> .....                                | b        | 57           | –            | 57           | 29                                                      |
| Działalność wydawnicza; poligrafia i reprodukcja<br>zapisanych nośników informacji ..... | b        | 404          | 1            | 403          | 280                                                     |
| Produkcja koksu i produktów rafinacji ropy<br>naftowej <sup>Δ</sup> .....                | b        | 4            | –            | 4            | 2                                                       |
| Produkcja wyrobów chemicznych .....                                                      | b        | 59           | –            | 59           | 34                                                      |
| Produkcja wyrobów gumowych i z tworzyw<br>sztucznych .....                               | b        | 262          | –            | 262          | 161                                                     |
| Produkcja wyrobów z pozostałych surowców<br>niemetalicznych .....                        | b        | 585          | –            | 585          | 477                                                     |
| Produkcja metali .....                                                                   | b        | 15           | –            | 15           | 14                                                      |
| Produkcja wyrobów z metali <sup>Δ</sup> .....                                            | b        | 868          | 3            | 865          | 735                                                     |
| Produkcja maszyn i urządzeń <sup>Δ</sup> .....                                           | b        | 446          | 4            | 442          | 374                                                     |

TABL. 2. **PODMIOTY GOSPODARKI NARODOWEJ WEDŁUG SEKTORÓW WŁASNOŚCI (cd.)**  
Stan w dniu 31 XII

| SEKCJE I DZIAŁY                                                                                     |             | Ogółem                 | Sektor            |                        |                                                         |
|-----------------------------------------------------------------------------------------------------|-------------|------------------------|-------------------|------------------------|---------------------------------------------------------|
|                                                                                                     |             |                        | publiczny         | prywatny               |                                                         |
|                                                                                                     |             |                        |                   | razem                  | w tym osoby fizyczne prowadzące działalność gospodarczą |
| a – 2007<br>b – 2008<br>c – 2007=100                                                                |             |                        |                   |                        |                                                         |
| <b>Przetwórstwo przemysłowe (dok.)</b>                                                              |             |                        |                   |                        |                                                         |
| Produkcja maszyn biurowych i komputerów .....                                                       | b           | 20                     | 1                 | 19                     | 13                                                      |
| Produkcja maszyn i aparatury elektrycznej <sup>Δ</sup> .....                                        | b           | 161                    | –                 | 161                    | 122                                                     |
| Produkcja sprzętu i urządzeń radiowych, telewizyjnych i telekomunikacyjnych .....                   | b           | 91                     | 1                 | 90                     | 78                                                      |
| Produkcja instrumentów medycznych, precyzyjnych i optycznych, zegarów i zegarków .....              | b           | 369                    | –                 | 369                    | 331                                                     |
| Produkcja pojazdów samochodowych, przyczep i naczep .....                                           | b           | 25                     | –                 | 25                     | 13                                                      |
| Produkcja pozostałego sprzętu transportowego .....                                                  | b           | 65                     | –                 | 65                     | 49                                                      |
| Produkcja mebli; pozostała działalność produkcyjna <sup>Δ</sup> .....                               | b           | 1213                   | –                 | 1213                   | 1063                                                    |
| Przetwarzanie odpadów .....                                                                         | b           | 35                     | –                 | 35                     | 18                                                      |
| <b>Wytwarzanie i zaopatrywanie w energię elektryczną, gaz, wodę</b>                                 | a<br>b<br>c | 92<br>119<br>129,3     | 45<br>50<br>111,1 | 47<br>69<br>146,8      | 25<br>38<br>152,0                                       |
| Wytwarzanie i zaopatrywanie w energię elektryczną, gaz, parę wodną i gorącą wodę .....              | b           | 78                     | 15                | 63                     | 35                                                      |
| Pobór, uzdatnianie i rozprowadzanie wody .....                                                      | b           | 41                     | 35                | 6                      | 3                                                       |
| <b>Budownictwo</b> .....                                                                            | a<br>b<br>c | 9529<br>10481<br>110,0 | 13<br>11<br>84,6  | 9516<br>10470<br>110,0 | 8773<br>9715<br>110,7                                   |
| <b>Handel i naprawy<sup>Δ</sup></b> .....                                                           | a<br>b<br>c | 27431<br>27222<br>99,2 | 11<br>9<br>81,8   | 27420<br>27213<br>99,2 | 23669<br>23573<br>99,6                                  |
| Sprzedaż i naprawa pojazdów samochodowych i motocykli; sprzedaż detaliczna paliw <sup>Δ</sup> ..... | b           | 3184                   | 2                 | 3182                   | 2727                                                    |
| Handel hurtowy i komisowy <sup>Δ</sup> .....                                                        | b           | 4994                   | 7                 | 4987                   | 3374                                                    |
| Handel detaliczny, naprawa artykułów użytku osobistego i domowego <sup>Δ</sup> .....                | b           | 19044                  | –                 | 19044                  | 17472                                                   |
| <b>Hotele i restauracje</b> .....                                                                   | a<br>b<br>c | 2014<br>1996<br>99,1   | 47<br>47<br>100,0 | 1967<br>1949<br>99,1   | 1597<br>1584<br>99,2                                    |
| <b>Transport, gospodarka magazynowa i łączność</b>                                                  | a<br>b<br>c | 6949<br>7110<br>102,3  | 30<br>28<br>93,3  | 6919<br>7082<br>102,4  | 6472<br>6636<br>102,5                                   |
| Transport lądowy i rurociągowy .....                                                                | b           | 6464                   | 14                | 6450                   | 6181                                                    |
| Transport wodny .....                                                                               | b           | 9                      | –                 | 9                      | 8                                                       |
| Transport lotniczy .....                                                                            | b           | 5                      | –                 | 5                      | 3                                                       |
| Działalność wspomagająca transport; działalność związana z turystyką .....                          | b           | 444                    | 14                | 430                    | 293                                                     |
| Poczta i telekomunikacja .....                                                                      | b           | 188                    | –                 | 188                    | 151                                                     |

TABL. 2. **PODMIOTY GOSPODARKI NARODOWEJ WEDŁUG SEKTORÓW WŁASNOŚCI (dok.)**  
Stan w dniu 31 XII

| SEKCJE I DZIAŁY                                                                                                     |   | Ogółem       | Sektor       |              |                                                         |
|---------------------------------------------------------------------------------------------------------------------|---|--------------|--------------|--------------|---------------------------------------------------------|
|                                                                                                                     |   |              | publiczny    | prywatny     |                                                         |
|                                                                                                                     |   |              |              | razem        | w tym osoby fizyczne prowadzące działalność gospodarczą |
| a – 2007<br>b – 2008<br>c – 2007=100                                                                                |   |              |              |              |                                                         |
| <b>Pośrednictwo finansowe</b> .....                                                                                 | a | 3664         | 3            | 3661         | 3406                                                    |
|                                                                                                                     | b | <b>3668</b>  | <b>3</b>     | <b>3665</b>  | <b>3420</b>                                             |
|                                                                                                                     | c | <b>100,1</b> | <b>100,0</b> | <b>100,1</b> | <b>100,4</b>                                            |
| Pośrednictwo finansowe, z wyłączeniem ubezpieczeń i funduszy emerytalno-rentowych .....                             | b | 381          | 3            | 378          | 194                                                     |
| Ubezpieczenia i fundusze emerytalno-rentowe bez gwarantowanej prawnie opieki społecznej ..                          | b | 6            | –            | 6            | 6                                                       |
| Działalność pomocnicza związana z pośrednictwem finansowym i ubezpieczeniami .....                                  | b | 3281         | –            | 3281         | 3220                                                    |
| <b>Obsługa nieruchomości i firm<sup>Δ</sup></b> .....                                                               | a | 11015        | 709          | 10306        | 8425                                                    |
|                                                                                                                     | b | <b>11292</b> | <b>597</b>   | <b>10695</b> | <b>8586</b>                                             |
|                                                                                                                     | c | <b>102,5</b> | <b>84,2</b>  | <b>103,8</b> | <b>101,9</b>                                            |
| Obsługa nieruchomości .....                                                                                         | b | 2008         | 368          | 1640         | 450                                                     |
| Wynajem maszyn i urządzeń bez obsługi oraz wypożyczanie artykułów użytku osobistego i domowego .....                | b | 251          | 1            | 250          | 216                                                     |
| Informatyka .....                                                                                                   | b | 902          | –            | 902          | 781                                                     |
| Działalność badawczo-rozwojowa .....                                                                                | b | 16           | 1            | 15           | 11                                                      |
| Działalność gospodarcza pozostała .....                                                                             | b | 8115         | 227          | 7888         | 7128                                                    |
| <b>Administracja publiczna i obrona narodowa; obowiązkowe ubezpieczenia społeczne i zdrowotne<sup>Δ</sup></b> ..... | a | 1095         | 464          | 631          | –                                                       |
|                                                                                                                     | b | <b>1089</b>  | <b>460</b>   | <b>629</b>   | <b>1</b>                                                |
|                                                                                                                     | c | <b>99,5</b>  | <b>99,1</b>  | <b>99,7</b>  | <b>x</b>                                                |
| <b>Edukacja</b> .....                                                                                               | a | 2356         | 1339         | 1017         | 908                                                     |
|                                                                                                                     | b | <b>2341</b>  | <b>1289</b>  | <b>1052</b>  | <b>948</b>                                              |
|                                                                                                                     | c | <b>99,4</b>  | <b>96,3</b>  | <b>103,4</b> | <b>104,4</b>                                            |
| <b>Ochrona zdrowia i pomoc społeczna</b> .....                                                                      | a | 5291         | 260          | 5031         | 4657                                                    |
|                                                                                                                     | b | <b>5540</b>  | <b>258</b>   | <b>5282</b>  | <b>4886</b>                                             |
|                                                                                                                     | c | <b>104,7</b> | <b>99,2</b>  | <b>105,0</b> | <b>104,9</b>                                            |
| <b>Działalność usługowa komunalna, społeczna i indywidualna, pozostała</b> .....                                    | a | 7219         | 265          | 6954         | 3078                                                    |
|                                                                                                                     | b | <b>7350</b>  | <b>266</b>   | <b>7084</b>  | <b>3214</b>                                             |
|                                                                                                                     | c | <b>101,8</b> | <b>100,4</b> | <b>101,9</b> | <b>104,4</b>                                            |
| Odprowadzanie i oczyszczanie ścieków, gospodarowanie odpadami, pozostałe usługi sanitarne i pokrewne .....          | b | 158          | 20           | 138          | 107                                                     |
| Działalność organizacji członkowskich <sup>Δ</sup> .....                                                            | b | 3034         | 2            | 3032         | –                                                       |
| Działalność związana z kulturą, rekreacją i sportem .....                                                           | b | 1827         | 243          | 1584         | 865                                                     |
| Działalność usługowa pozostała .....                                                                                | b | 2331         | 1            | 2330         | 2242                                                    |
| <b>Organizacje i zespoły eksterytorialne</b> .....                                                                  | a | 2            | –            | 2            | –                                                       |
|                                                                                                                     | b | <b>2</b>     | –            | <b>2</b>     | –                                                       |
|                                                                                                                     | c | <b>100,0</b> | <b>x</b>     | <b>100,0</b> | <b>x</b>                                                |

TABL. 3. **STRUKTURA PODMIOTÓW GOSPODARKI NARODOWEJ WEDŁUG SEKTORÓW WŁASNOŚCI W 2008 R.**  
Stan w dniu 31 XII

| SEKCJE                                                                                                        | Ogółem       | Sektor     |             |                                                         |
|---------------------------------------------------------------------------------------------------------------|--------------|------------|-------------|---------------------------------------------------------|
|                                                                                                               |              | publiczny  | prywatny    |                                                         |
|                                                                                                               |              |            | razem       | w tym osoby fizyczne prowadzące działalność gospodarczą |
| <b>OGÓŁEM</b> .....                                                                                           | <b>100,0</b> | <b>3,4</b> | <b>96,6</b> | <b>80,4</b>                                             |
| Rolnictwo, łowiectwo i leśnictwo .....                                                                        | 100,0        | 0,6        | 99,4        | 88,6                                                    |
| Rybactwo .....                                                                                                | 100,0        | –          | 100,0       | 63,6                                                    |
| Górnictwo .....                                                                                               | 100,0        | –          | 100,0       | 63,6                                                    |
| Przetwórstwo przemysłowe .....                                                                                | 100,0        | 0,2        | 99,8        | 80,6                                                    |
| Wytwarzanie i zaopatrywanie w energię elektryczną, gaz, wodę .....                                            | 100,0        | 42,0       | 58,0        | 31,9                                                    |
| Budownictwo .....                                                                                             | 100,0        | 0,1        | 99,9        | 92,7                                                    |
| Handel i naprawy <sup>Δ</sup> .....                                                                           | 100,0        | –          | 100,0       | 86,6                                                    |
| Hotele i restauracje .....                                                                                    | 100,0        | 2,4        | 97,6        | 79,4                                                    |
| Transport, gospodarka magazynowa i łączność .....                                                             | 100,0        | 0,4        | 99,6        | 93,3                                                    |
| Pośrednictwo finansowe .....                                                                                  | 100,0        | 0,1        | 99,9        | 93,2                                                    |
| Obsługa nieruchomości i firm <sup>Δ</sup> .....                                                               | 100,0        | 5,3        | 94,7        | 76,0                                                    |
| Administracja publiczna i obrona narodowa; obowiązkowe ubezpieczenia społeczne i zdrowotne <sup>Δ</sup> ..... | 100,0        | 42,2       | 57,8        | 0,1                                                     |
| Edukacja .....                                                                                                | 100,0        | 55,1       | 44,9        | 40,5                                                    |
| Ochrona zdrowia i pomoc społeczna .....                                                                       | 100,0        | 4,7        | 95,3        | 88,2                                                    |
| Działalność usługowa komunalna, społeczna i indywidualna, pozostała .....                                     | 100,0        | 3,6        | 96,4        | 43,7                                                    |
| Organizacje i zespoły eksterytorialne .....                                                                   | 100,0        | –          | 100,0       | –                                                       |

TABL. 4. **STRUKTURA PODMIOTÓW GOSPODARKI NARODOWEJ WEDŁUG SEKCJI  
W 2008 R.**  
Stan w dniu 31 XII

| SEKCJE                                                                                                        | Ogółem       | Sektor       |              |                                                         |
|---------------------------------------------------------------------------------------------------------------|--------------|--------------|--------------|---------------------------------------------------------|
|                                                                                                               |              | publiczny    | prywatny     |                                                         |
|                                                                                                               |              |              | razem        | w tym osoby fizyczne prowadzące działalność gospodarczą |
| <b>OGÓŁEM</b> .....                                                                                           | <b>100,0</b> | <b>100,0</b> | <b>100,0</b> | <b>100,0</b>                                            |
| Rolnictwo, łowiectwo i leśnictwo .....                                                                        | 4,3          | 0,8          | 4,5          | 4,8                                                     |
| Rybaństwo .....                                                                                               | 0,0          | –            | 0,0          | 0,0                                                     |
| Górnictwo .....                                                                                               | 0,1          | –            | 0,1          | 0,1                                                     |
| Przetwórstwo przemysłowe .....                                                                                | 8,9          | 0,5          | 9,2          | 8,9                                                     |
| Wytwarzanie i zaopatrywanie w energię elektryczną, gaz, wodę .....                                            | 0,1          | 1,6          | 0,1          | 0,1                                                     |
| Budownictwo .....                                                                                             | 11,6         | 0,4          | 12,0         | 13,4                                                    |
| Handel i naprawy <sup>Δ</sup> .....                                                                           | 30,2         | 0,3          | 31,2         | 32,5                                                    |
| Hotele i restauracje .....                                                                                    | 2,2          | 1,5          | 2,2          | 2,2                                                     |
| Transport, gospodarka magazynowa i łączność .....                                                             | 7,9          | 0,9          | 8,1          | 9,1                                                     |
| Pośrednictwo finansowe .....                                                                                  | 4,1          | 0,1          | 4,2          | 4,7                                                     |
| Obsługa nieruchomości i firm <sup>Δ</sup> .....                                                               | 12,5         | 19,5         | 12,3         | 11,8                                                    |
| Administracja publiczna i obrona narodowa; obowiązkowe ubezpieczenia społeczne i zdrowotne <sup>Δ</sup> ..... | 1,2          | 15,1         | 0,7          | 0,0                                                     |
| Edukacja .....                                                                                                | 2,6          | 42,2         | 1,2          | 1,3                                                     |
| Ochrona zdrowia i pomoc społeczna .....                                                                       | 6,1          | 8,4          | 6,1          | 6,7                                                     |
| Działalność usługowa komunalna, społeczna i indywidualna, pozostała .....                                     | 8,2          | 8,7          | 8,1          | 4,4                                                     |
| Organizacje i zespoły eksterytorialne .....                                                                   | 0,0          | –            | 0,0          | –                                                       |

TABL. 5. **PODMIOTY GOSPODARKI NARODOWEJ WEDŁUG WYBRANYCH FORM ORGANIZACYJNO-PRAWNYCH**  
Stan w dniu 31 XII

| SEKCJE I DZIAŁY<br>a – 2007<br>b – 2008<br>c – 2007=100                                          | Ogółem | W tym                      |             |              |              |                |              |             |                                        |              |
|--------------------------------------------------------------------------------------------------|--------|----------------------------|-------------|--------------|--------------|----------------|--------------|-------------|----------------------------------------|--------------|
|                                                                                                  |        | przedsiębiorstwa państwowe | spółki      |              |              |                | spółdzielnie | fundacje    | stowarzyszenia i organizacje społeczne |              |
|                                                                                                  |        |                            | razem       | handlowe     | cywilne      | pozo-<br>stałe |              |             |                                        |              |
| <b>O G Ó Ł E M</b> .....                                                                         | a      | 88665                      | 21          | 8807         | 4024         | 4673           | 110          | 515         | 157                                    | 2690         |
|                                                                                                  | b      | <b>90229</b>               | <b>9</b>    | <b>8758</b>  | <b>4100</b>  | <b>4548</b>    | <b>110</b>   | <b>479</b>  | <b>167</b>                             | <b>2721</b>  |
|                                                                                                  | c      | <b>101,8</b>               | <b>42,9</b> | <b>99,4</b>  | <b>101,9</b> | <b>97,3</b>    | <b>100,0</b> | <b>93,0</b> | <b>106,4</b>                           | <b>101,2</b> |
| w tym:                                                                                           |        |                            |             |              |              |                |              |             |                                        |              |
| <b>Rolnictwo, łowiectwo i leśnictwo</b>                                                          | a      | 3869                       | –           | 218          | 45           | 67             | 106          | 123         | –                                      | 92           |
|                                                                                                  | b      | <b>3903</b>                | –           | <b>214</b>   | <b>47</b>    | <b>60</b>      | <b>107</b>   | <b>115</b>  | –                                      | <b>93</b>    |
|                                                                                                  | c      | <b>100,9</b>               | x           | <b>98,2</b>  | <b>104,4</b> | <b>89,6</b>    | <b>100,9</b> | <b>93,5</b> | x                                      | <b>101,1</b> |
| Rolnictwo i łowiec-<br>two <sup>Δ</sup> .....                                                    | b      | 2721                       | –           | 166          | 44           | 18             | 104          | 115         | –                                      | 93           |
| Leśnictwo <sup>Δ</sup> .....                                                                     | b      | 1182                       | –           | 48           | 3            | 42             | 3            | –           | –                                      | –            |
| <b>Rybacktvo</b> .....                                                                           | a      | 24                         | –           | 7            | 3            | 4              | –            | –           | –                                      | 1            |
|                                                                                                  | b      | <b>22</b>                  | –           | <b>7</b>     | <b>3</b>     | <b>4</b>       | –            | –           | –                                      | <b>1</b>     |
|                                                                                                  | c      | <b>91,7</b>                | x           | <b>100,0</b> | <b>100,0</b> | <b>100,0</b>   | x            | x           | x                                      | <b>100,0</b> |
| <b>Górnictwo</b> .....                                                                           | a      | 56                         | –           | 18           | 10           | 8              | –            | –           | –                                      | –            |
|                                                                                                  | b      | <b>77</b>                  | –           | <b>27</b>    | <b>15</b>    | <b>12</b>      | –            | <b>1</b>    | –                                      | –            |
|                                                                                                  | c      | <b>137,5</b>               | x           | <b>150,0</b> | <b>150,0</b> | <b>150,0</b>   | x            | x           | x                                      | x            |
| Górnictwo węgla kamien-<br>nego i brunatnego;<br>wytwarzanie torfu                               | b      | 2                          | –           | 1            | 1            | –              | –            | –           | –                                      | –            |
| Pozostałe górnictwo ...                                                                          | b      | 75                         | –           | 26           | 14           | 12             | –            | 1           | –                                      | –            |
| <b>Przetwórstwo przemysłowe</b>                                                                  | a      | 8059                       | 4           | 1512         | 878          | 634            | –            | 67          | –                                      | 1            |
|                                                                                                  | b      | <b>8017</b>                | –           | <b>1490</b>  | <b>860</b>   | <b>630</b>     | –            | <b>58</b>   | –                                      | <b>3</b>     |
|                                                                                                  | c      | <b>99,5</b>                | x           | <b>98,5</b>  | <b>97,9</b>  | <b>99,4</b>    | x            | <b>86,6</b> | x                                      | <b>300,0</b> |
| Produkcja artykułów<br>spożywczych<br>i napojów .....                                            | b      | 766                        | –           | 289          | 178          | 111            | –            | 19          | –                                      | –            |
| Produkcja wyrobów<br>tytoniowych .....                                                           | b      | 1                          | –           | 1            | 1            | –              | –            | –           | –                                      | –            |
| Włókiennictwo .....                                                                              | b      | 168                        | –           | 40           | 25           | 15             | –            | 1           | –                                      | –            |
| Produkcja odzieży i wy-<br>robów futrzarskich                                                    | b      | 665                        | –           | 75           | 40           | 35             | –            | 6           | –                                      | –            |
| Produkcja skór wypra-<br>wionych i wyrobów<br>z nich <sup>Δ</sup> .....                          | b      | 57                         | –           | 12           | 6            | 6              | –            | –           | –                                      | –            |
| Produkcja drewna<br>i wyrobów z dREW-<br>na oraz ze słomy<br>i wikliny <sup>Δ</sup> .....        | b      | 1681                       | –           | 225          | 126          | 99             | –            | 1           | –                                      | –            |
| Produkcja masy włók-<br>nistej oraz papieru <sup>Δ</sup>                                         | b      | 57                         | –           | 27           | 12           | 15             | –            | 1           | –                                      | –            |
| Działalność wydawnicza;<br>poligrafia i reprodu-<br>kcja zapisanych noś-<br>ników informacji ... | b      | 404                        | –           | 116          | 63           | 53             | –            | 3           | –                                      | 3            |
| Produkcja koksu i pro-<br>duktów rafinacji<br>ropy naftowej <sup>Δ</sup> .....                   | b      | 4                          | –           | 2            | 1            | 1              | –            | –           | –                                      | –            |
| Produkcja wyrobów<br>chemicznych .....                                                           | b      | 59                         | –           | 23           | 17           | 6              | –            | 2           | –                                      | –            |

TABL. 5. **PODMIOTY GOSPODARKI NARODOWEJ WEDŁUG WYBRANYCH FORM ORGANIZACYJNO-PRAWNYCH (cd.)**  
Stan w dniu 31 XII

| SEKCJE I DZIAŁY<br>a – 2007<br>b – 2008<br>c – 2007=100                                  | Ogółem | W tym                      |        |          |         |           |              |          |                                        |
|------------------------------------------------------------------------------------------|--------|----------------------------|--------|----------|---------|-----------|--------------|----------|----------------------------------------|
|                                                                                          |        | przedsiębiorstwa państwowe | spółki |          |         |           | spółdzielnie | fundacje | stowarzyszenia i organizacje społeczne |
|                                                                                          |        |                            | razem  | handlowe | cywilne | pozostałe |              |          |                                        |
| <b>Przetwórstwo przemysłowe (dok.)</b>                                                   |        |                            |        |          |         |           |              |          |                                        |
| Produkcja wyrobów gumowych i z tworzyw sztucznych ..... b                                | 262    | –                          | 99     | 63       | 36      | –         | 1            | –        | –                                      |
| Produkcja wyrobów z pozostałych surowców niemetalicznych ..... b                         | 585    | –                          | 106    | 60       | 46      | –         | 2            | –        | –                                      |
| Produkcja metali ..... b                                                                 | 15     | –                          | 1      | 1        | –       | –         | –            | –        | –                                      |
| Produkcja wyrobów z metali <sup>Δ</sup> ..... b                                          | 868    | –                          | 126    | 80       | 46      | –         | 7            | –        | –                                      |
| Produkcja maszyn i urządzeń <sup>Δ</sup> ..... b                                         | 446    | –                          | 68     | 39       | 29      | –         | 4            | –        | –                                      |
| Produkcja maszyn biurowych i komputerów ..... b                                          | 20     | –                          | 7      | 6        | 1       | –         | –            | –        | –                                      |
| Produkcja maszyn i aparatury elektrycznej <sup>Δ</sup> ..... b                           | 161    | –                          | 37     | 28       | 9       | –         | 2            | –        | –                                      |
| Produkcja sprzętu i urządzeń radiowych, telewizyjnych i telekomunikacyjnych ... b        | 91     | –                          | 12     | 10       | 2       | –         | 1            | –        | –                                      |
| Produkcja instrumentów medycznych, precyzyjnych i optycznych, zegarów i zegarków ..... b | 369    | –                          | 38     | 24       | 14      | –         | –            | –        | –                                      |
| Produkcja pojazdów samochodowych, przyczep i naczep.... b                                | 25     | –                          | 10     | 9        | 1       | –         | 1            | –        | –                                      |
| Produkcja pozostałego sprzętu transportowego ..... b                                     | 65     | –                          | 15     | 8        | 7       | –         | 1            | –        | –                                      |
| Produkcja mebli; pozostała działalność produkcyjna <sup>Δ</sup> ..... b                  | 1213   | –                          | 145    | 51       | 94      | –         | 5            | –        | –                                      |
| Przetwarzanie odpadów ..... b                                                            | 35     | –                          | 16     | 12       | 4       | –         | 1            | –        | –                                      |
| <b>Wytwarzanie i zaopatrywanie w energię elektryczną, gaz, wodę</b>                      |        |                            |        |          |         |           |              |          |                                        |
| a                                                                                        | 92     | –                          | 44     | 37       | 4       | 3         | –            | –        | –                                      |
| b                                                                                        | 119    | –                          | 53     | 44       | 6       | 3         | 2            | –        | –                                      |
| c                                                                                        | 129,3  | x                          | 120,5  | 118,9    | 150,0   | 100,0     | x            | x        | x                                      |
| Wytwarzanie i zaopatrywanie w energię elektryczną, gaz, parę wodną i gorącą wodę ..... b | 78     | –                          | 40     | 34       | 6       | –         | 2            | –        | –                                      |
| Pobór, uzdatnianie i rozprowadzanie wody ..... b                                         | 41     | –                          | 13     | 10       | –       | 3         | –            | –        | –                                      |



TABL. 5. **PODMIOTY GOSPODARKI NARODOWEJ WEDŁUG WYBRANYCH FORM ORGANIZACYJNO-PRAWNYCH (cd.)**  
Stan w dniu 31 XII

| SEKCJE I DZIAŁY<br>a – 2007<br>b – 2008<br>c – 2007=100                                              | Ogółem | W tym                      |             |              |              |              |              |              |                                        |              |
|------------------------------------------------------------------------------------------------------|--------|----------------------------|-------------|--------------|--------------|--------------|--------------|--------------|----------------------------------------|--------------|
|                                                                                                      |        | przedsiębiorstwa państwowe | spółki      |              |              |              | spółdzielnie | fundacje     | stowarzyszenia i organizacje społeczne |              |
|                                                                                                      |        |                            | razem       | handlowe     | cywilne      | pozostałe    |              |              |                                        |              |
| <b>Budownictwo</b> .....                                                                             | a      | 9529                       | 7           | 727          | 382          | 344          | 1            | 16           | –                                      | –            |
|                                                                                                      | b      | <b>10481</b>               | <b>3</b>    | <b>742</b>   | <b>398</b>   | <b>344</b>   | –            | <b>14</b>    | –                                      | –            |
|                                                                                                      | c      | <b>110,0</b>               | <b>42,9</b> | <b>102,1</b> | <b>104,2</b> | <b>100,0</b> | x            | <b>87,5</b>  | x                                      | x            |
| <b>Handel i naprawy</b> <sup>Δ</sup> ....                                                            | a      | 27431                      | 1           | 3646         | 1654         | 1992         | –            | 114          | –                                      | –            |
|                                                                                                      | b      | <b>27222</b>               | –           | <b>3546</b>  | <b>1650</b>  | <b>1896</b>  | –            | <b>102</b>   | –                                      | –            |
|                                                                                                      | c      | <b>99,2</b>                | x           | <b>97,3</b>  | <b>99,8</b>  | <b>95,2</b>  | x            | <b>89,5</b>  | x                                      | x            |
| Sprzedaż i naprawa pojazdów samochodowych i motocykli; sprzedaż detaliczna paliw <sup>Δ</sup> ....   | b      | 3184                       | –           | 456          | 176          | 280          | –            | 1            | –                                      | –            |
| Handel hurtowy i komisowy <sup>Δ</sup> .....                                                         | b      | 4994                       | –           | 1593         | 1066         | 527          | –            | 26           | –                                      | –            |
| Handel detaliczny, naprawa artykułów użytku osobistego i domowego <sup>Δ</sup> .....                 | b      | 19044                      | –           | 1497         | 408          | 1089         | –            | 75           | –                                      | –            |
| <b>Hotele i restauracje</b> ...                                                                      | a      | 2014                       | –           | 369          | 92           | 277          | –            | 2            | –                                      | –            |
|                                                                                                      | b      | <b>1996</b>                | –           | <b>364</b>   | <b>98</b>    | <b>266</b>   | –            | <b>2</b>     | –                                      | –            |
|                                                                                                      | c      | <b>99,1</b>                | x           | <b>98,6</b>  | <b>106,5</b> | <b>96,0</b>  | x            | <b>100,0</b> | x                                      | x            |
| <b>Transport, gospodarka magazynowa i łączność</b>                                                   | a      | 6949                       | 3           | 443          | 198          | 245          | –            | 11           | –                                      | 1            |
|                                                                                                      | b      | <b>7110</b>                | –           | <b>444</b>   | <b>205</b>   | <b>239</b>   | –            | <b>9</b>     | –                                      | <b>2</b>     |
|                                                                                                      | c      | <b>102,3</b>               | x           | <b>100,2</b> | <b>103,5</b> | <b>97,6</b>  | x            | <b>81,8</b>  | x                                      | <b>200,0</b> |
| Transport lądowy i rurociągowy .....                                                                 | b      | 6464                       | –           | 269          | 100          | 169          | –            | 9            | –                                      | –            |
| Transport wodny .....                                                                                | b      | 9                          | –           | 1            | 1            | –            | –            | –            | –                                      | –            |
| Transport lotniczy .....                                                                             | b      | 5                          | –           | 1            | 1            | –            | –            | –            | –                                      | 1            |
| Działalność wspomagająca transport; działalność związana z turystyką .....                           | b      | 444                        | –           | 136          | 74           | 62           | –            | –            | –                                      | 1            |
| Poczta i telekomunikacja .....                                                                       | b      | 188                        | –           | 37           | 29           | 8            | –            | –            | –                                      | –            |
| <b>Pośrednictwo finansowe</b>                                                                        | a      | 3664                       | –           | 100          | 51           | 49           | –            | 35           | –                                      | 121          |
|                                                                                                      | b      | <b>3668</b>                | –           | <b>93</b>    | <b>49</b>    | <b>44</b>    | –            | <b>33</b>    | –                                      | <b>120</b>   |
|                                                                                                      | c      | <b>100,1</b>               | x           | <b>93,0</b>  | <b>96,1</b>  | <b>89,8</b>  | x            | <b>94,3</b>  | x                                      | <b>99,2</b>  |
| Pośrednictwo finansowe, z wyłączeniem ubezpieczeń i funduszy emerytalno-<br>rentowych .....          | b      | 381                        | –           | 32           | 24           | 8            | –            | 33           | –                                      | 120          |
| Ubezpieczenia i fundusze emerytalno-<br>rentowe, bez gwarantowanej prawnie<br>opieki społecznej .... | b      | 6                          | –           | –            | –            | –            | –            | –            | –                                      | –            |
| Działalność pomocnicza związana z pośrednictwem finansowym i ubezpieczeniami .....                   | b      | 3281                       | –           | 61           | 25           | 36           | –            | –            | –                                      | –            |

TABL. 5. **PODMIOTY GOSPODARKI NARODOWEJ WEDŁUG WYBRANYCH FORM ORGANIZACYJNO-PRAWNYCH (dok.)**  
Stan w dniu 31 XII

| SEKCJE I DZIAŁY                                                                                               |   | Ogółem       | W tym                      |              |              |              |           |              |              |                                        |
|---------------------------------------------------------------------------------------------------------------|---|--------------|----------------------------|--------------|--------------|--------------|-----------|--------------|--------------|----------------------------------------|
|                                                                                                               |   |              | przedsiębiorstwa państwowe | spółki       |              |              |           | spółdzielnie | fundacje     | stowarzyszenia i organizacje społeczne |
|                                                                                                               |   |              |                            | razem        | handlowe     | cywilne      | pozostałe |              |              |                                        |
| a – 2007<br>b – 2008<br>c – 2007=100                                                                          |   |              |                            |              |              |              |           |              |              |                                        |
| <b>Obsługa nieruchomości i firm<sup>Δ</sup></b>                                                               | a | 11015        | 6                          | 1029         | 454          | 575          | –         | 136          | 2            | –                                      |
|                                                                                                               | b | <b>11292</b> | <b>6</b>                   | <b>1080</b>  | <b>500</b>   | <b>580</b>   | –         | <b>133</b>   | <b>1</b>     | <b>1</b>                               |
|                                                                                                               | c | <b>102,5</b> | <b>100,0</b>               | <b>105,0</b> | <b>110,1</b> | <b>100,9</b> | x         | <b>97,8</b>  | <b>50,0</b>  | <b>x</b>                               |
| Obsługa nieruchomości                                                                                         | b | 2008         | 1                          | 218          | 134          | 84           | –         | 124          | –            | 1                                      |
| Wynajem maszyn i urządzeń bez obsługi oraz wypożyczanie artykułów użytku osobistego i domowego .....          | b | 251          | 1                          | 34           | 12           | 22           | –         | –            | –            | –                                      |
| Informatyka .....                                                                                             | b | 902          | –                          | 120          | 65           | 55           | –         | –            | –            | –                                      |
| Działalność badawczo-rozwojowa .....                                                                          | b | 16           | –                          | 3            | 3            | –            | –         | –            | 1            | –                                      |
| Działalność gospodarcza pozostała ....                                                                        | b | 8115         | 4                          | 705          | 286          | 419          | –         | 9            | –            | –                                      |
| <b>Administracja publiczna i obrona narodowa; obowiązkowe ubezpieczenia społeczne i zdrowotne<sup>Δ</sup></b> | a | 1095         | –                          | –            | –            | –            | –         | –            | –            | 631                                    |
|                                                                                                               | b | <b>1089</b>  | –                          | <b>1</b>     | <b>1</b>     | –            | –         | –            | –            | <b>628</b>                             |
|                                                                                                               | c | <b>99,5</b>  | x                          | <b>x</b>     | <b>x</b>     | <b>x</b>     | x         | <b>x</b>     | <b>x</b>     | <b>99,5</b>                            |
| <b>Edukacja .....</b>                                                                                         | a | 2356         | –                          | 88           | 33           | 55           | –         | 1            | 1            | 5                                      |
|                                                                                                               | b | <b>2341</b>  | –                          | <b>83</b>    | <b>32</b>    | <b>51</b>    | –         | <b>1</b>     | <b>2</b>     | <b>3</b>                               |
|                                                                                                               | c | <b>99,4</b>  | x                          | <b>94,3</b>  | <b>97,0</b>  | <b>92,7</b>  | x         | <b>100,0</b> | <b>200,0</b> | <b>60,0</b>                            |
| <b>Ochrona zdrowia i pomoc społeczna</b>                                                                      | a | 5291         | –                          | 370          | 103          | 267          | –         | 3            | 1            | –                                      |
|                                                                                                               | b | <b>5540</b>  | –                          | <b>392</b>   | <b>115</b>   | <b>277</b>   | –         | <b>2</b>     | <b>1</b>     | –                                      |
|                                                                                                               | c | <b>104,7</b> | x                          | <b>105,9</b> | <b>111,7</b> | <b>103,7</b> | x         | <b>66,7</b>  | <b>100,0</b> | <b>x</b>                               |
| <b>Działalność usługowa komunalna, społeczna i indywidualna, pozostała</b>                                    | a | 7219         | –                          | 236          | 84           | 152          | –         | 7            | 153          | 1838                                   |
|                                                                                                               | b | <b>7350</b>  | –                          | <b>222</b>   | <b>83</b>    | <b>139</b>   | –         | <b>7</b>     | <b>163</b>   | <b>1870</b>                            |
|                                                                                                               | c | <b>101,8</b> | x                          | <b>94,1</b>  | <b>98,8</b>  | <b>91,4</b>  | x         | <b>100,0</b> | <b>106,5</b> | <b>101,7</b>                           |
| Odprowadzanie i oczyszczanie ścieków, gospodarowanie odpadami, pozostałe usługi sanitarne i pokrewne ...      | b | 158          | –                          | 40           | 30           | 10           | –         | –            | –            | –                                      |
| Działalność organizacji członkowskich <sup>Δ</sup>                                                            | b | 3034         | –                          | –            | –            | –            | –         | 5            | 161          | 1248                                   |
| Działalność związana z kulturą, rekreacją i sportem .....                                                     | b | 1827         | –                          | 96           | 37           | 59           | –         | –            | 2            | 622                                    |
| Działalność usługowa pozostała .....                                                                          | b | 2331         | –                          | 86           | 16           | 70           | –         | 2            | –            | –                                      |

TABL. 6. SPÓŁKI HANDLOWE WEDŁUG FORM ORGANIZACYJNO-PRAWNYCH  
Stan w dniu 31 XII

| SEKCJE I DZIAŁY                                                                                 |   | Ogółem       | Spółki kapitałowe |              |              | Spółki osobowe |                  |              |                  |
|-------------------------------------------------------------------------------------------------|---|--------------|-------------------|--------------|--------------|----------------|------------------|--------------|------------------|
|                                                                                                 |   |              | razem             | akcyjne      | z o.o.       | razem          | partner-<br>skie | jawne        | koman-<br>dytowe |
| a – 2007<br>b – 2008<br>c – 2007=100                                                            |   |              |                   |              |              |                |                  |              |                  |
| <b>O G Ó Ł E M</b> .....                                                                        | a | 4024         | 2989              | 110          | 2879         | 1035           | 53               | 945          | 37               |
|                                                                                                 | b | <b>4100</b>  | <b>3001</b>       | <b>100</b>   | <b>2901</b>  | <b>1099</b>    | <b>59</b>        | <b>991</b>   | <b>49</b>        |
|                                                                                                 | c | <b>101,9</b> | <b>100,4</b>      | <b>90,9</b>  | <b>100,8</b> | <b>106,2</b>   | <b>111,3</b>     | <b>104,9</b> | <b>132,4</b>     |
| <b>Rolnictwo, łowiectwo<br/>i leśnictwo</b> .....                                               | a | 45           | 41                | –            | 41           | 4              | –                | 4            | –                |
|                                                                                                 | b | <b>47</b>    | <b>44</b>         | –            | <b>44</b>    | <b>3</b>       | –                | <b>3</b>     | –                |
|                                                                                                 | c | <b>104,4</b> | <b>107,3</b>      | x            | <b>107,3</b> | <b>75,0</b>    | x                | <b>75,0</b>  | x                |
| Rolnictwo i łowiectwo <sup>Δ</sup> .....                                                        | b | 44           | 42                | –            | 42           | 2              | –                | 2            | –                |
| Leśnictwo <sup>Δ</sup> .....                                                                    | b | 3            | 2                 | –            | 2            | 1              | –                | 1            | –                |
| <b>Rybacktvo</b> .....                                                                          | a | 3            | 3                 | –            | 3            | –              | –                | –            | –                |
|                                                                                                 | b | <b>3</b>     | <b>3</b>          | –            | <b>3</b>     | –              | –                | –            | –                |
|                                                                                                 | c | <b>100,0</b> | <b>100,0</b>      | x            | <b>100,0</b> | x              | x                | x            | x                |
| <b>Górnictwo</b> .....                                                                          | a | 10           | 9                 | 1            | 8            | 1              | –                | 1            | –                |
|                                                                                                 | b | <b>15</b>    | <b>9</b>          | <b>1</b>     | <b>8</b>     | <b>6</b>       | –                | <b>6</b>     | –                |
|                                                                                                 | c | <b>150,0</b> | <b>100,0</b>      | <b>100,0</b> | <b>100,0</b> | <b>600,0</b>   | x                | <b>600,0</b> | x                |
| Górnictwo węgla kamiennego<br>i brunatnego; wydobywanie<br>torfu .....                          | b | 1            | 1                 | –            | 1            | –              | –                | –            | –                |
| Pozostałe górnictwo .....                                                                       | b | 14           | 8                 | 1            | 7            | 6              | –                | 6            | –                |
| <b>Przetwórstwo przemysłowe</b> .....                                                           | a | 878          | 690               | 44           | 646          | 188            | –                | 180          | 8                |
|                                                                                                 | b | <b>860</b>   | <b>662</b>        | <b>38</b>    | <b>624</b>   | <b>198</b>     | –                | <b>186</b>   | <b>12</b>        |
|                                                                                                 | c | <b>97,9</b>  | <b>95,9</b>       | <b>86,4</b>  | <b>96,6</b>  | <b>105,3</b>   | x                | <b>103,3</b> | <b>150,0</b>     |
| Produkcja artykułów spożyw-<br>czych i napojów .....                                            | b | 178          | 111               | 7            | 104          | 67             | –                | 66           | 1                |
| Produkcja wyrobów tytoniowych                                                                   | b | 1            | 1                 | 1            | –            | –              | –                | –            | –                |
| Włókiennictwo .....                                                                             | b | 25           | 20                | 4            | 16           | 5              | –                | 5            | –                |
| Produkcja odzieży i wyrobów<br>futrarskich .....                                                | b | 40           | 31                | –            | 31           | 9              | –                | 7            | 2                |
| Produkcja skór wyprawionych<br>i wyrobów z nich <sup>Δ</sup> .....                              | b | 6            | 6                 | –            | 6            | –              | –                | –            | –                |
| Produkcja drewna i wyrobów<br>z drewna oraz ze słomy<br>i wikliny <sup>Δ</sup> .....            | b | 126          | 102               | 4            | 98           | 24             | –                | 20           | 4                |
| Produkcja masy włóknistej<br>oraz papieru <sup>Δ</sup> .....                                    | b | 12           | 5                 | –            | 5            | 7              | –                | 7            | –                |
| Działalność wydawnicza; poli-<br>grafia i reprodukcja zapisa-<br>nych nośników informacji ..... | b | 63           | 57                | 3            | 54           | 6              | –                | 5            | 1                |
| Produkcja koksu i produktów<br>rafinacji ropy naftowej <sup>Δ</sup> .....                       | b | 1            | –                 | –            | –            | 1              | –                | 1            | –                |
| Produkcja wyrobów chemicz-<br>nych .....                                                        | b | 17           | 13                | –            | 13           | 4              | –                | 4            | –                |
| Produkcja wyrobów gumowych<br>i z tworzyw sztucznych .....                                      | b | 63           | 45                | 2            | 43           | 18             | –                | 16           | 2                |
| Produkcja wyrobów z pozosta-<br>łych surowców niemetalicz-<br>nych .....                        | b | 60           | 49                | 2            | 47           | 11             | –                | 11           | –                |
| Produkcja metali .....                                                                          | b | 1            | –                 | –            | –            | 1              | –                | 1            | –                |
| Produkcja wyrobów z metali <sup>Δ</sup> ....                                                    | b | 80           | 64                | 2            | 62           | 16             | –                | 15           | 1                |

TABL. 6. SPÓŁKI HANDLOWE WEDŁUG FORM ORGANIZACYJNO-PRAWNYCH (cd.)  
Stan w dniu 31 XII

| SEKCJE I DZIAŁY                                                                                             | Ogółem                     | Spółki kapitałowe    |                   |                      | Spółki osobowe      |                  |                     |                   |
|-------------------------------------------------------------------------------------------------------------|----------------------------|----------------------|-------------------|----------------------|---------------------|------------------|---------------------|-------------------|
|                                                                                                             |                            | razem                | akcyjne           | z o.o.               | razem               | partner-<br>skie | jawne               | koman-<br>dytowe  |
| a – 2007<br>b – 2008<br>c – 2007=100                                                                        |                            |                      |                   |                      |                     |                  |                     |                   |
| <b>Przetwórstwo przemysłowe (dok.)</b>                                                                      |                            |                      |                   |                      |                     |                  |                     |                   |
| Produkcja maszyn i urządzeń <sup>Δ</sup> ... b                                                              | 39                         | 34                   | 5                 | 29                   | 5                   | –                | 5                   | –                 |
| Produkcja maszyn biurowych<br>i komputerów ..... b                                                          | 6                          | 4                    | –                 | 4                    | 2                   | –                | 2                   | –                 |
| Produkcja maszyn i aparatury<br>elektrycznej <sup>Δ</sup> ..... b                                           | 28                         | 22                   | 1                 | 21                   | 6                   | –                | 5                   | 1                 |
| Produkcja sprzętu i urządzeń<br>radiowych, telewizyjnych<br>i telekomunikacyjnych ..... b                   | 10                         | 10                   | 1                 | 9                    | –                   | –                | –                   | –                 |
| Produkcja instrumentów medyc-<br>znych, precyzyjnych i opty-<br>cznych, zegarów i zegarków .. b             | 24                         | 22                   | 1                 | 21                   | 2                   | –                | 2                   | –                 |
| Produkcja pojazdów samocho-<br>dowych, przyczep i naczep .... b                                             | 9                          | 6                    | –                 | 6                    | 3                   | –                | 3                   | –                 |
| Produkcja pozostałego sprzętu<br>transportowego ..... b                                                     | 8                          | 4                    | 1                 | 3                    | 4                   | –                | 4                   | –                 |
| Produkcja mebli; pozostała<br>działalność produkcyjna <sup>Δ</sup> ..... b                                  | 51                         | 44                   | 4                 | 40                   | 7                   | –                | 7                   | –                 |
| Przetwarzanie odpadów ..... b                                                                               | 12                         | 12                   | –                 | 12                   | –                   | –                | –                   | –                 |
| <b>Wytwarzanie i zaopatrywanie<br/>w energię elektryczną,<br/>gaz, wodę</b>                                 | a 37<br>b 44<br>c 118,9    | 34<br>41<br>120,6    | 4<br>4<br>100,0   | 30<br>37<br>123,3    | 3<br>3<br>100,0     | –<br>–<br>x      | 2<br>2<br>100,0     | 1<br>1<br>100,0   |
| Wytwarzanie i zaopatrywanie<br>w energię elektryczną, gaz,<br>parę wodną i gorącą wodę ..... b              | 34                         | 31                   | 4                 | 27                   | 3                   | –                | 2                   | 1                 |
| Pobór, uzdatnianie i rozprowa-<br>dzanie wody ..... b                                                       | 10                         | 10                   | –                 | 10                   | –                   | –                | –                   | –                 |
| <b>Budownictwo</b> .....                                                                                    | a 382<br>b 398<br>c 104,2  | 317<br>322<br>101,6  | 18<br>16<br>88,9  | 299<br>306<br>102,3  | 65<br>76<br>116,9   | –<br>–<br>x      | 60<br>66<br>110,0   | 5<br>10<br>200,0  |
| <b>Handel i naprawy<sup>Δ</sup></b> .....                                                                   | a 1654<br>b 1650<br>c 99,8 | 1122<br>1114<br>99,3 | 17<br>17<br>100,0 | 1105<br>1097<br>99,3 | 532<br>536<br>100,8 | –<br>–<br>x      | 521<br>525<br>100,8 | 11<br>11<br>100,0 |
| Sprzedaż i naprawa pojazdów<br>samochodowych i motocykli;<br>sprzedaż detaliczna paliw <sup>Δ</sup> ..... b | 176                        | 97                   | 4                 | 93                   | 79                  | –                | 79                  | –                 |
| Handel hurtowy i komisowy <sup>Δ</sup> ..... b                                                              | 1066                       | 799                  | 11                | 788                  | 267                 | –                | 260                 | 7                 |
| Handel detaliczny, naprawa<br>artykułów użytku osobistego<br>i domowego <sup>Δ</sup> ..... b                | 408                        | 218                  | 2                 | 216                  | 190                 | –                | 186                 | 4                 |
| <b>Hotele i restauracje</b> .....                                                                           | a 92<br>b 98<br>c 106,5    | 66<br>67<br>101,5    | 1<br>2<br>200,0   | 65<br>65<br>100,0    | 26<br>31<br>119,2   | –<br>–<br>x      | 25<br>30<br>120,0   | 1<br>1<br>100,0   |
| <b>Transport, gospodarka maga-<br/>zynowa i łączność</b>                                                    | a 198<br>b 205<br>c 103,5  | 160<br>161<br>100,6  | 6<br>4<br>66,7    | 154<br>157<br>101,9  | 38<br>44<br>115,8   | –<br>–<br>x      | 37<br>42<br>113,5   | 1<br>2<br>200,0   |
| Transport lądowy i rurociągowy b                                                                            | 100                        | 69                   | 3                 | 66                   | 31                  | –                | 29                  | 2                 |
| Transport wodny ..... b                                                                                     | 1                          | 1                    | –                 | 1                    | –                   | –                | –                   | –                 |
| Transport lotniczy ..... b                                                                                  | 1                          | 1                    | –                 | 1                    | –                   | –                | –                   | –                 |

TABL. 6. SPÓŁKI HANDLOWE WEDŁUG FORM ORGANIZACYJNO-PRAWNYCH (dok.)  
Stan w dniu 31 XII

| SEKCJE I DZIAŁY                                                                                                             |   | Ogółem | Spółki kapitałowe |         |        | Spółki osobowe |                  |       |                  |
|-----------------------------------------------------------------------------------------------------------------------------|---|--------|-------------------|---------|--------|----------------|------------------|-------|------------------|
|                                                                                                                             |   |        | razem             | akcyjne | z o.o. | razem          | partner-<br>skie | jawne | koman-<br>dytowe |
| a – 2007<br>b – 2008<br>c – 2007=100                                                                                        |   |        |                   |         |        |                |                  |       |                  |
| <b>Transport, gospodarka maga-<br/>zynowa i łączność (dok.)</b>                                                             |   |        |                   |         |        |                |                  |       |                  |
| Działalność wspomagająca trans-<br>port; działalność związana<br>z turystyką .....                                          | b | 74     | 66                | 1       | 65     | 8              | –                | 8     | –                |
| Poczta i telekomunikacja .....                                                                                              | b | 29     | 24                | –       | 24     | 5              | –                | 5     | –                |
| <b>Pośrednictwo finansowe .....</b>                                                                                         | a | 51     | 38                | 3       | 35     | 13             | 1                | 11    | 1                |
|                                                                                                                             | b | 49     | 38                | 3       | 35     | 11             | –                | 10    | 1                |
|                                                                                                                             | c | 96,1   | 100,0             | 100,0   | 100,0  | 84,6           | x                | 90,9  | 100,0            |
| Pośrednictwo finansowe, z wyłą-<br>czeniem ubezpieczeń i fundu-<br>szów emerytalno-rentowych                                | b | 24     | 22                | 3       | 19     | 2              | –                | 2     | –                |
| Działalność pomocnicza związa-<br>na z pośrednictwem finan-<br>sowym i ubezpieczeniami ....                                 | b | 25     | 16                | –       | 16     | 9              | –                | 8     | 1                |
| <b>Obsługa nieruchomości i firm<sup>A</sup></b>                                                                             | a | 454    | 367               | 12      | 355    | 87             | 5                | 74    | 8                |
|                                                                                                                             | b | 500    | 398               | 11      | 387    | 102            | 8                | 84    | 10               |
|                                                                                                                             | c | 110,1  | 108,4             | 91,7    | 109,0  | 117,2          | 160,0            | 113,5 | 125,0            |
| Obsługa nieruchomości .....                                                                                                 | b | 134    | 98                | 5       | 93     | 36             | –                | 31    | 5                |
| Wynajem maszyn i urządzeń<br>bez obsługi oraz wypożycza-<br>nie artykułów użytku<br>osobistego i domowego .....             | b | 12     | 10                | –       | 10     | 2              | –                | 2     | –                |
| Informatyka .....                                                                                                           | b | 65     | 55                | 3       | 52     | 10             | –                | 9     | 1                |
| Działalność badawczo-rozwo-<br>jowa .....                                                                                   | b | 3      | 2                 | –       | 2      | 1              | –                | 1     | –                |
| Działalność gospodarcza pozos-<br>tała .....                                                                                | b | 286    | 233               | 3       | 230    | 53             | 8                | 41    | 4                |
| <b>Administracja publiczna<br/>i obrona narodowa; obo-<br/>wiązkowe ubezpieczenia<br/>społeczne i zdrowotne<sup>A</sup></b> | a | –      | –                 | –       | –      | –              | –                | –     | –                |
|                                                                                                                             | b | 1      | 1                 | 1       | –      | –              | –                | –     | –                |
|                                                                                                                             | c | x      | x                 | x       | x      | x              | x                | x     | x                |
| <b>Edukacja .....</b>                                                                                                       | a | 33     | 29                | 1       | 28     | 4              | –                | 4     | –                |
|                                                                                                                             | b | 32     | 26                | –       | 26     | 6              | –                | 6     | –                |
|                                                                                                                             | c | 97,0   | 89,7              | x       | 92,9   | 150,0          | x                | 150,0 | x                |
| <b>Ochrona zdrowia i pomoc<br/>społeczna</b>                                                                                | a | 103    | 41                | –       | 41     | 62             | 47               | 15    | –                |
|                                                                                                                             | b | 115    | 42                | –       | 42     | 73             | 51               | 22    | –                |
|                                                                                                                             | c | 111,7  | 102,4             | x       | 102,4  | 117,7          | 108,5            | 146,7 | x                |
| <b>Działalność usługowa komu-<br/>nalna, społeczna i indywi-<br/>dualna, pozostała</b>                                      | a | 84     | 72                | 3       | 69     | 12             | –                | 11    | 1                |
|                                                                                                                             | b | 83     | 73                | 3       | 70     | 10             | –                | 9     | 1                |
|                                                                                                                             | c | 98,8   | 101,4             | 100,0   | 101,4  | 83,3           | x                | 81,8  | 100,0            |
| Odprowadzanie i oczyszczanie<br>ścieków, gospodarowanie<br>odpadami, pozostałe usługi<br>sanitarne i pokrewne .....         | b | 30     | 26                | –       | 26     | 4              | –                | 3     | 1                |
| Działalność związana z kulturą,<br>rekreacją i sportem .....                                                                | b | 37     | 36                | 3       | 33     | 1              | –                | 1     | –                |
| Działalność usługowa pozostała                                                                                              | b | 16     | 11                | –       | 11     | 5              | –                | 5     | –                |

TABL. 7. SPÓLKI HANDLOWE WEDŁUG RODZAJU KAPITAŁU  
Stan w dniu 31 XII

| SEKCJE I DZIAŁY                                                                       | Ogółem <sup>1</sup> | Skarbu Państwa |                    | Państwowych osób prawnych |                                      | Samorządu terytorialnego |                                      | Prywatnego krajowego |                                      | Zagranicznego |                                      |
|---------------------------------------------------------------------------------------|---------------------|----------------|--------------------|---------------------------|--------------------------------------|--------------------------|--------------------------------------|----------------------|--------------------------------------|---------------|--------------------------------------|
|                                                                                       |                     | razem          | w tym jednoosobowe | razem                     | w tym o jednorodnym rodzaju kapitału | razem                    | w tym o jednorodnym rodzaju kapitału | razem                | w tym o jednorodnym rodzaju kapitału | razem         | w tym o jednorodnym rodzaju kapitału |
| a – 2007                                                                              |                     |                |                    |                           |                                      |                          |                                      |                      |                                      |               |                                      |
| b – 2008                                                                              |                     |                |                    |                           |                                      |                          |                                      |                      |                                      |               |                                      |
| c – 2007=100                                                                          |                     |                |                    |                           |                                      |                          |                                      |                      |                                      |               |                                      |
| <b>OGÓŁEM .....</b>                                                                   | <b>a</b> 4024       | 37             | 7                  | 31                        | 9                                    | 68                       | 55                                   | 3776                 | 3348                                 | 461           | 169                                  |
|                                                                                       | <b>b</b> 4100       | 41             | 16                 | 24                        | 5                                    | 66                       | 54                                   | 3841                 | 3404                                 | 469           | 177                                  |
|                                                                                       | <b>c</b> 101,9      | 110,8          | 228,6              | 77,4                      | 55,6                                 | 97,1                     | 98,2                                 | 101,7                | 101,7                                | 101,7         | 104,7                                |
| <b>Rolnictwo, łowiectwo i leśnictwo</b>                                               | <b>a</b> 45         | –              | –                  | 2                         | 2                                    | –                        | –                                    | 41                   | 36                                   | 6             | 2                                    |
|                                                                                       | <b>b</b> 47         | –              | –                  | 2                         | 2                                    | –                        | –                                    | 43                   | 38                                   | 6             | 2                                    |
|                                                                                       | <b>c</b> 104,4      | x              | x                  | 100,0                     | 100,0                                | x                        | x                                    | 104,9                | 105,6                                | 100,0         | 100,0                                |
| Rolnictwo i łowiectwo <sup>Δ</sup>                                                    | b 44                | –              | –                  | 2                         | 2                                    | –                        | –                                    | 40                   | 35                                   | 6             | 2                                    |
| Leśnictwo <sup>Δ</sup> .....                                                          | b 3                 | –              | –                  | –                         | –                                    | –                        | –                                    | 3                    | 3                                    | –             | –                                    |
| <b>Rybactwo .....</b>                                                                 | <b>a</b> 3          | –              | –                  | –                         | –                                    | –                        | –                                    | 3                    | 3                                    | –             | –                                    |
|                                                                                       | <b>b</b> 3          | –              | –                  | –                         | –                                    | –                        | –                                    | 3                    | 3                                    | –             | –                                    |
|                                                                                       | <b>c</b> 100,0      | x              | x                  | x                         | x                                    | x                        | x                                    | 100,0                | 100,0                                | x             | x                                    |
| <b>Górnictwo .....</b>                                                                | <b>a</b> 10         | –              | –                  | –                         | –                                    | –                        | –                                    | 10                   | 9                                    | –             | –                                    |
|                                                                                       | <b>b</b> 15         | –              | –                  | –                         | –                                    | –                        | –                                    | 15                   | 14                                   | –             | –                                    |
|                                                                                       | <b>c</b> 150,0      | x              | x                  | x                         | x                                    | x                        | x                                    | 150,0                | 155,6                                | x             | x                                    |
| Górnictwo węgla kamiennego i brunatnego; wydobywanie torfu ..                         | b 1                 | –              | –                  | –                         | –                                    | –                        | –                                    | 1                    | 1                                    | –             | –                                    |
| Pozostałe górnictwo .....                                                             | b 14                | –              | –                  | –                         | –                                    | –                        | –                                    | 14                   | 13                                   | –             | –                                    |
| <b>Przetwórstwo przemysłowe</b>                                                       | <b>a</b> 878        | 18             | 2                  | 11                        | 2                                    | 4                        | 2                                    | 834                  | 679                                  | 144           | 36                                   |
|                                                                                       | <b>b</b> 860        | 18             | 6                  | 8                         | 2                                    | 4                        | 3                                    | 817                  | 664                                  | 139           | 31                                   |
|                                                                                       | <b>c</b> 97,9       | 100,0          | 300,0              | 72,7                      | 100,0                                | 100,0                    | 150,0                                | 98,0                 | 97,8                                 | 96,5          | 86,1                                 |
| Produkcja artykułów spożywczych i napojów                                             | b 178               | 4              | –                  | –                         | –                                    | 1                        | 1                                    | 174                  | 154                                  | 12            | 3                                    |
| Produkcja wyrobów tytoniowych .....                                                   | b 1                 | 1              | –                  | –                         | –                                    | –                        | –                                    | –                    | –                                    | 1             | –                                    |
| Włókiennictwo .....                                                                   | b 25                | 1              | –                  | 1                         | 1                                    | –                        | –                                    | 22                   | 18                                   | 3             | 2                                    |
| Produkcja odzieży i wyrobów futrzarskich ...                                          | b 40                | –              | –                  | –                         | –                                    | –                        | –                                    | 37                   | 30                                   | 6             | 3                                    |
| Produkcja skór wyprawionych i wyrobów z nich <sup>Δ</sup> .....                       | b 6                 | –              | –                  | –                         | –                                    | –                        | –                                    | 6                    | 4                                    | 2             | –                                    |
| Produkcja drewna i wyrobów z drewna oraz ze słomy i wikliny <sup>Δ</sup> ..           | b 126               | 2              | 1                  | 1                         | –                                    | –                        | –                                    | 118                  | 89                                   | 30            | 7                                    |
| Produkcja masy włóknistej oraz papieru <sup>Δ</sup> .....                             | b 12                | –              | –                  | –                         | –                                    | –                        | –                                    | 12                   | 12                                   | –             | –                                    |
| Działalność wydawnicza; poligrafia i reprodukcja zapisanych nośników informacji ..... | b 63                | 1              | 1                  | –                         | –                                    | –                        | –                                    | 62                   | 56                                   | 4             | –                                    |
| Produkcja koksu i produktów rafinacji ropy naftowej <sup>Δ</sup> .....                | b 1                 | –              | –                  | –                         | –                                    | –                        | –                                    | 1                    | 1                                    | –             | –                                    |

<sup>1</sup> Danych z rubryk „razem” dotyczących spółek według rodzaju kapitału nie można sumować na pozycję „ogółem”, gdyż dane te ujmują spółki według występowania w nich każdego rodzaju kapitału, a nie kapitału przeważającego.

TABL. 7. SPÓŁKI HANDLOWE WEDŁUG RODZAJU KAPITAŁU (cd.)  
Stan w dniu 31 XII

| SEKCJE I DZIAŁY                                                                        | Ogółem <sup>1</sup> | Skarbu Państwa |                    | Państwowych osób prawnych |                                      | Samorządu terytorialnego |                                      | Prywatnego krajowego |                                      | Zagranicznego |                                      |
|----------------------------------------------------------------------------------------|---------------------|----------------|--------------------|---------------------------|--------------------------------------|--------------------------|--------------------------------------|----------------------|--------------------------------------|---------------|--------------------------------------|
|                                                                                        |                     | razem          | w tym jednoosobowe | razem                     | w tym o jednorodnym rodzaju kapitału | razem                    | w tym o jednorodnym rodzaju kapitału | razem                | w tym o jednorodnym rodzaju kapitału | razem         | w tym o jednorodnym rodzaju kapitału |
| <b>Przetwórstwo przemysłowe (dok.)</b>                                                 |                     |                |                    |                           |                                      |                          |                                      |                      |                                      |               |                                      |
| Produkcja wyrobów chemicznych ..... b                                                  | 17                  | –              | –                  | –                         | –                                    | –                        | –                                    | 17                   | 11                                   | 4             | –                                    |
| Produkcja wyrobów gumowych i z tworzyw sztucznych ..... b                              | 63                  | –              | –                  | –                         | –                                    | –                        | –                                    | 58                   | 47                                   | 14            | 5                                    |
| Produkcja wyrobów z pozostałych surowców niemetalicznych b                             | 60                  | 1              | –                  | –                         | –                                    | –                        | –                                    | 59                   | 46                                   | 11            | 1                                    |
| Produkcja metali ..... b                                                               | 1                   | –              | –                  | –                         | –                                    | –                        | –                                    | 1                    | 1                                    | –             | –                                    |
| Produkcja wyrobów z metali <sup>Δ</sup> ..... b                                        | 80                  | 2              | 1                  | –                         | –                                    | 2                        | 2                                    | 74                   | 57                                   | 19            | 3                                    |
| Produkcja maszyn i urządzeń <sup>Δ</sup> ..... b                                       | 39                  | 5              | 2                  | 3                         | –                                    | 1                        | –                                    | 37                   | 21                                   | 9             | –                                    |
| Produkcja maszyn biurowych i komputerów .... b                                         | 6                   | –              | –                  | 1                         | 1                                    | –                        | –                                    | 5                    | 5                                    | –             | –                                    |
| Produkcja maszyn i aparatury elektrycznej <sup>Δ</sup> .... b                          | 28                  | –              | –                  | –                         | –                                    | –                        | –                                    | 26                   | 22                                   | 6             | 2                                    |
| Produkcja sprzętu i urządzeń radiowych, telewizyjnych i telekomunikacyjnych ..... b    | 10                  | 1              | 1                  | –                         | –                                    | –                        | –                                    | 8                    | 8                                    | 1             | 1                                    |
| Produkcja instrumentów medycznych, precyzyjnych i optycznych, zegarów i zegarków ... b | 24                  | –              | –                  | 1                         | –                                    | –                        | –                                    | 23                   | 17                                   | 6             | 1                                    |
| Produkcja pojazdów samochodowych, przyczep i naczep ..... b                            | 9                   | –              | –                  | –                         | –                                    | –                        | –                                    | 8                    | 7                                    | 2             | 1                                    |
| Produkcja pozostałego sprzętu transportowego b                                         | 8                   | –              | –                  | –                         | –                                    | –                        | –                                    | 8                    | 7                                    | –             | –                                    |
| Produkcja mebli; pozostała działalność produkcyjna <sup>Δ</sup> ..... b                | 51                  | –              | –                  | 1                         | –                                    | –                        | –                                    | 49                   | 41                                   | 9             | 2                                    |
| Przetwarzanie odpadów b                                                                | 12                  | –              | –                  | –                         | –                                    | –                        | –                                    | 12                   | 10                                   | –             | –                                    |
| <b>Wytwarzanie i zaopatrywanie w energię elektryczną, gaz, wodę</b>                    |                     |                |                    |                           |                                      |                          |                                      |                      |                                      |               |                                      |
| a                                                                                      | 37                  | 2              | –                  | 1                         | –                                    | 21                       | 21                                   | 14                   | 12                                   | 3             | –                                    |
| b                                                                                      | 44                  | 2              | –                  | 1                         | –                                    | 23                       | 23                                   | 19                   | 17                                   | 3             | –                                    |
| c                                                                                      | <b>118,9</b>        | <b>100,0</b>   | <b>x</b>           | <b>100,0</b>              |                                      | <b>109,5</b>             | <b>109,5</b>                         | <b>135,7</b>         | <b>141,7</b>                         | <b>100,0</b>  | <b>x</b>                             |
| Wytwarzanie i zaopatrywanie w energię elektryczną, gaz, parę wodną i gorącą wodę b     | 34                  | 2              | –                  | 1                         | –                                    | 13                       | 13                                   | 19                   | 17                                   | 3             | –                                    |
| Pobór, uzdatnianie i rozprowadzanie wody ..... b                                       | 10                  | –              | –                  | –                         | –                                    | 10                       | 10                                   | –                    | –                                    | –             | –                                    |

<sup>1</sup> Danych z rubryk „razem” dotyczących spółek według rodzaju kapitału nie można sumować na pozycję „ogółem”, gdyż dane te ujmują spółki według występowania w nich każdego rodzaju kapitału, a nie kapitału przeważającego.

TABL. 7. SPÓŁKI HANDLOWE WEDŁUG RODZAJU KAPITAŁU (cd.)  
Stan w dniu 31 XII

| SEKCJE I DZIAŁY                                                                        | Ogółem <sup>1</sup>                      | Skarbu Państwa         |                        | Państwowych osób prawnych |                                      | Samorządu terytorialnego |                                      | Prywatnego krajowego               |                                      | Zagranicznego              |                                      |
|----------------------------------------------------------------------------------------|------------------------------------------|------------------------|------------------------|---------------------------|--------------------------------------|--------------------------|--------------------------------------|------------------------------------|--------------------------------------|----------------------------|--------------------------------------|
|                                                                                        |                                          | razem                  | w tym jednoosobowe     | razem                     | w tym o jednorodnym rodzaju kapitału | razem                    | w tym o jednorodnym rodzaju kapitału | razem                              | w tym o jednorodnym rodzaju kapitału | razem                      | w tym o jednorodnym rodzaju kapitału |
| a – 2007<br>b – 2008<br>c – 2007=100                                                   |                                          |                        |                        |                           |                                      |                          |                                      |                                    |                                      |                            |                                      |
| <b>Budownictwo</b> .....                                                               | a 382<br>b <b>398</b><br>c <b>104,2</b>  | 4<br>4<br><b>100,0</b> | –<br>1<br>x            | 1<br>1<br><b>100,0</b>    | –<br>–<br>x                          | 3<br>3<br><b>100,0</b>   | 2<br>2<br><b>100,0</b>               | 376<br><b>388</b><br><b>103,2</b>  | 341<br><b>342</b><br><b>100,3</b>    | 21<br>26<br><b>123,8</b>   | 3<br>6<br><b>200,0</b>               |
| <b>Handel i naprawy</b> <sup>Δ</sup> .....                                             | a 1654<br>b <b>1650</b><br>c <b>99,8</b> | 5<br>6<br><b>120,0</b> | 2<br>3<br><b>150,0</b> | 9<br>8<br><b>88,9</b>     | 2<br>1<br><b>50,0</b>                | 2<br>1<br><b>50,0</b>    | 2<br>1<br><b>50,0</b>                | 1552<br><b>1547</b><br><b>99,7</b> | 1406<br><b>1403</b><br><b>99,8</b>   | 210<br>213<br><b>101,4</b> | 95<br>97<br><b>102,1</b>             |
| Sprzedaż i naprawa pojazdów samochodowych i motocykli; sprzedaż detaliczna paliw ..... | b 176                                    | 1                      | 1                      | –                         | –                                    | 1                        | 1                                    | 171                                | 158                                  | 14                         | 3                                    |
| Handel hurtowy i komisowy <sup>Δ</sup> .....                                           | b 1066                                   | 5                      | 2                      | 7                         | 1                                    | –                        | –                                    | 987                                | 871                                  | 171                        | 75                                   |
| Handel detaliczny, naprawa artykułów użytku osobistego i domowego .....                | b 408                                    | –                      | –                      | 1                         | –                                    | –                        | –                                    | 389                                | 374                                  | 28                         | 19                                   |
| <b>Hotele i restauracje</b> .....                                                      | a 92<br>b <b>98</b><br>c <b>106,5</b>    | –<br>–<br>x            | –<br>–<br>x            | 1<br>1<br><b>100,0</b>    | –<br>–<br>x                          | 1<br>1<br><b>100,0</b>   | –<br>–<br>x                          | 88<br><b>94</b><br><b>106,8</b>    | 76<br><b>82</b><br><b>107,9</b>      | 13<br>13<br><b>100,0</b>   | 4<br>4<br><b>100,0</b>               |
| <b>Transport, gospodarka magazynowa i łączność</b>                                     | a 198<br>b <b>205</b><br>c <b>103,5</b>  | 4<br>7<br><b>175,0</b> | 2<br>5<br><b>250,0</b> | 1<br>–<br>x               | 1<br>–<br>x                          | 6<br>6<br><b>100,0</b>   | 3<br>3<br><b>100,0</b>               | 181<br><b>185</b><br><b>102,2</b>  | 159<br><b>164</b><br><b>103,1</b>    | 23<br>23<br><b>100,0</b>   | 11<br>12<br><b>109,1</b>             |
| Transport lądowy i rurociągowy .....                                                   | b 100                                    | 7                      | 5                      | –                         | –                                    | 5                        | 3                                    | 84                                 | 77                                   | 10                         | 8                                    |
| Transport wodny .....                                                                  | b 1                                      | –                      | –                      | –                         | –                                    | –                        | –                                    | 1                                  | 1                                    | –                          | –                                    |
| Transport lotniczy .....                                                               | b 1                                      | –                      | –                      | –                         | –                                    | –                        | –                                    | 1                                  | –                                    | –                          | –                                    |
| Działalność wspomagająca transport; działalność związana z turystyką .....             | b 74                                     | –                      | –                      | –                         | –                                    | –                        | –                                    | 70                                 | 59                                   | 13                         | 4                                    |
| Poczta i telekomunikacja                                                               | b 29                                     | –                      | –                      | –                         | –                                    | 1                        | –                                    | 29                                 | 27                                   | –                          | –                                    |
| <b>Pośrednictwo finansowe</b>                                                          | a 51<br>b <b>49</b><br>c <b>96,1</b>     | –<br>–<br>x            | –<br>–<br>x            | –<br>–<br>x               | –<br>–<br>x                          | 1<br>1<br><b>100,0</b>   | 1<br>1<br><b>100,0</b>               | 49<br><b>47</b><br><b>95,9</b>     | 44<br><b>42</b><br><b>95,5</b>       | 3<br>3<br><b>100,0</b>     | 1<br>1<br><b>100,0</b>               |
| Pośrednictwo finansowe, z wyłączeniem ubezpieczeń i funduszy emerytalno-rentowych      | b 24                                     | –                      | –                      | –                         | –                                    | 1                        | 1                                    | 22                                 | 20                                   | 2                          | 1                                    |
| Działalność pomocnicza związana z pośrednictwem finansowym i ubezpieczeniami .....     | b 25                                     | –                      | –                      | –                         | –                                    | –                        | –                                    | 25                                 | 22                                   | 1                          | –                                    |

<sup>1</sup> Danych z rubryk „razem” dotyczących spółek według rodzaju kapitału nie można sumować na pozycję „ogółem”, gdyż dane te ujmują spółki według występowania w nich każdego rodzaju kapitału, a nie kapitału przeważającego.



TABL. 7. SPÓŁKI HANDLOWE WEDŁUG RODZAJU KAPITAŁU (dok.)  
Stan w dniu 31 XII

| SEKCJE I DZIAŁY                                                                                               | Ogółem <sup>1</sup>                     | Skarbu Państwa                |                               | Państwowych osób prawnych     |                                      | Samorządu terytorialnego       |                                      | Prywatnego krajowego              |                                      | Zagranicznego                   |                                      |
|---------------------------------------------------------------------------------------------------------------|-----------------------------------------|-------------------------------|-------------------------------|-------------------------------|--------------------------------------|--------------------------------|--------------------------------------|-----------------------------------|--------------------------------------|---------------------------------|--------------------------------------|
|                                                                                                               |                                         | razem                         | w tym jednoosobowe            | razem                         | w tym o jednorodnym rodzaju kapitału | razem                          | w tym o jednorodnym rodzaju kapitału | razem                             | w tym o jednorodnym rodzaju kapitału | razem                           | w tym o jednorodnym rodzaju kapitału |
| a – 2007<br>b – 2008<br>c – 2007=100                                                                          |                                         |                               |                               |                               |                                      |                                |                                      |                                   |                                      |                                 |                                      |
| <b>Obsługa nieruchomości i firm<sup>Δ</sup></b>                                                               | a 454<br>b <b>500</b><br>c <b>110,1</b> | 3<br><b>3</b><br><b>100,0</b> | –<br>–<br>x                   | 4<br><b>1</b><br><b>25,0</b>  | 2<br>–<br>x                          | 16<br><b>15</b><br><b>93,8</b> | 12<br><b>11</b><br><b>91,7</b>       | 427<br><b>469</b><br><b>109,8</b> | 395<br><b>434</b><br><b>109,9</b>    | 26<br><b>32</b><br><b>123,1</b> | 12<br><b>19</b><br><b>158,3</b>      |
| Obsługa nieruchomości                                                                                         | b 134                                   | 3                             | –                             | 1                             | –                                    | 10                             | 8                                    | 120                               | 113                                  | 6                               | 5                                    |
| Wynajem maszyn i urządzeń bez obsługi oraz wypożyczanie artykułów użytku osobistego i domowego .....          | b 12                                    | –                             | –                             | –                             | –                                    | –                              | –                                    | 11                                | 11                                   | 1                               | 1                                    |
| Informatyka .....                                                                                             | b 65                                    | –                             | –                             | –                             | –                                    | –                              | –                                    | 62                                | 56                                   | 4                               | 3                                    |
| Działalność badawczo-rozwojowa .....                                                                          | b 3                                     | –                             | –                             | –                             | –                                    | –                              | –                                    | 3                                 | 2                                    | –                               | –                                    |
| Działalność gospodarcza pozostała .....                                                                       | b 286                                   | –                             | –                             | –                             | –                                    | 5                              | 3                                    | 273                               | 252                                  | 21                              | 10                                   |
| <b>Administracja publiczna i obrona narodowa; obowiązkowe ubezpieczenia społeczne i zdrowotne<sup>Δ</sup></b> | a –<br>b <b>1</b><br>c <b>x</b>         | –<br>–<br>x                   | –<br>–<br>x                   | –<br><b>1</b><br>x            | –<br>–<br>x                          | –<br><b>1</b><br>x             | –<br>–<br>x                          | –<br><b>1</b><br>x                | –<br>–<br>x                          | –<br>–<br>x                     | –<br>–<br>x                          |
| <b>Edukacja</b> .....                                                                                         | a 33<br>b <b>32</b><br>c <b>97,0</b>    | –<br>–<br>x                   | –<br>–<br>x                   | –<br>–<br>x                   | –<br>–<br>x                          | 1<br>–<br>x                    | –<br>–<br>x                          | 33<br><b>32</b><br><b>97,0</b>    | 31<br><b>31</b><br><b>100,0</b>      | 1<br><b>1</b><br><b>100,0</b>   | –<br>–<br>x                          |
| <b>Ochrona zdrowia i pomoc społeczna</b>                                                                      | a 103<br>b <b>115</b><br>c <b>111,7</b> | –<br>–<br>x                   | –<br>–<br>x                   | –<br>–<br>x                   | –<br>–<br>x                          | 2<br><b>1</b><br><b>50,0</b>   | 2<br><b>1</b><br><b>50,0</b>         | 101<br><b>114</b><br><b>112,9</b> | 99<br><b>112</b><br><b>113,1</b>     | 2<br><b>2</b><br><b>100,0</b>   | –<br>–<br>x                          |
| <b>Działalność usługowa komunalna, społeczna i indywidualna, pozostała</b>                                    | a 84<br>b <b>83</b><br>c <b>98,8</b>    | 1<br><b>1</b><br><b>100,0</b> | 1<br><b>1</b><br><b>100,0</b> | 1<br><b>1</b><br><b>100,0</b> | –<br>–<br>x                          | 11<br><b>10</b><br><b>90,9</b> | 10<br><b>9</b><br><b>90,0</b>        | 67<br><b>67</b><br><b>100,0</b>   | 58<br><b>58</b><br><b>100,0</b>      | 9<br><b>8</b><br><b>88,9</b>    | 5<br><b>5</b><br><b>100,0</b>        |
| Odprowadzanie i oczyszczanie ścieków, gospodarowanie odpadami, pozostałe usługi sanitarne i pokrewne          | b 30                                    | –                             | –                             | –                             | –                                    | 9                              | 9                                    | 21                                | 19                                   | –                               | –                                    |
| Działalność związana z kulturą, rekreacją i sportem .....                                                     | b 37                                    | 1                             | 1                             | 1                             | –                                    | 1                              | –                                    | 32                                | 26                                   | 5                               | 3                                    |
| Działalność usługowa pozostała .....                                                                          | b 16                                    | –                             | –                             | –                             | –                                    | –                              | –                                    | 14                                | 13                                   | 3                               | 2                                    |

<sup>1</sup> Danych z rubryk „razem” dotyczących spółek według rodzaju kapitału nie można sumować na pozycję „ogółem”, gdyż dane te ujmują spółki według występowania w nich każdego rodzaju kapitału, a nie kapitału przeważającego.

TABL. 8. **PODMIOTY GOSPODARKI NARODOWEJ WEDŁUG LICZBY PRACUJĄCYCH**  
Stan w dniu 31 XII

| SEKCJE                                                                                                  |          | Ogółem       | Małe<br>(do 9 osób) | Średnie<br>(10-49 osób) | Duże<br>(50 osób i więcej) |
|---------------------------------------------------------------------------------------------------------|----------|--------------|---------------------|-------------------------|----------------------------|
| a – 2007<br>b – 2008<br>c – 2007=100                                                                    |          |              |                     |                         |                            |
| <b>O G Ó Ł E M</b> .....                                                                                | a        | 88665        | 84554               | 3330                    | 781                        |
|                                                                                                         | <b>b</b> | <b>90229</b> | <b>85974</b>        | <b>3443</b>             | <b>812</b>                 |
|                                                                                                         | <b>c</b> | <b>101,8</b> | <b>101,7</b>        | <b>103,4</b>            | <b>104,0</b>               |
| Rolnictwo, łowiectwo i leśnictwo .....                                                                  | a        | 3869         | 3790                | 53                      | 26                         |
|                                                                                                         | b        | 3903         | 3827                | 55                      | 21                         |
|                                                                                                         | c        | 100,9        | 101,0               | 103,8                   | 80,8                       |
| Rybacktvo .....                                                                                         | a        | 24           | 24                  | –                       | –                          |
|                                                                                                         | b        | 22           | 22                  | –                       | –                          |
|                                                                                                         | c        | 91,7         | 91,7                | x                       | x                          |
| Górnictwo .....                                                                                         | a        | 56           | 51                  | 2                       | 3                          |
|                                                                                                         | b        | 77           | 69                  | 3                       | 5                          |
|                                                                                                         | c        | 137,5        | 135,3               | 150,0                   | 166,7                      |
| Przetwórstwo przemysłowe .....                                                                          | a        | 8059         | 7271                | 608                     | 180                        |
|                                                                                                         | b        | 8017         | 7229                | 598                     | 190                        |
|                                                                                                         | c        | 99,5         | 99,4                | 98,4                    | 105,6                      |
| Wytwarzanie i zaopatrywanie w energię elektryczną, gaz, wodę                                            | a        | 92           | 48                  | 23                      | 21                         |
|                                                                                                         | b        | 119          | 70                  | 28                      | 21                         |
|                                                                                                         | c        | 129,3        | 145,8               | 121,7                   | 100,0                      |
| Budownictwo .....                                                                                       | a        | 9529         | 9289                | 196                     | 44                         |
|                                                                                                         | b        | 10481        | 10198               | 236                     | 47                         |
|                                                                                                         | c        | 110,0        | 109,8               | 120,4                   | 106,8                      |
| Handel i naprawy <sup>Δ</sup> .....                                                                     | a        | 27431        | 26674               | 661                     | 96                         |
|                                                                                                         | b        | 27222        | 26437               | 685                     | 100                        |
|                                                                                                         | c        | 99,2         | 99,1                | 103,6                   | 104,2                      |
| Hotele i restauracje .....                                                                              | a        | 2014         | 1882                | 129                     | 3                          |
|                                                                                                         | b        | 1996         | 1855                | 137                     | 4                          |
|                                                                                                         | c        | 99,1         | 98,6                | 106,2                   | 133,3                      |
| Transport, gospodarka magazynowa i łączność                                                             | a        | 6949         | 6852                | 80                      | 17                         |
|                                                                                                         | b        | 7110         | 6999                | 90                      | 21                         |
|                                                                                                         | c        | 102,3        | 102,1               | 112,5                   | 123,5                      |
| Pośrednictwo finansowe .....                                                                            | a        | 3664         | 3624                | 30                      | 10                         |
|                                                                                                         | b        | 3668         | 3626                | 31                      | 11                         |
|                                                                                                         | c        | 100,1        | 100,1               | 103,3                   | 110,0                      |
| Obsługa nieruchomości i firm <sup>Δ</sup> .....                                                         | a        | 11015        | 10697               | 268                     | 50                         |
|                                                                                                         | b        | 11292        | 10942               | 305                     | 45                         |
|                                                                                                         | c        | 102,5        | 102,3               | 113,8                   | 90,0                       |
| Administracja publiczna i obrona narodowa; obowiązkowe ubezpieczenia społeczne i zdrowotne <sup>Δ</sup> | a        | 1095         | 823                 | 177                     | 95                         |
|                                                                                                         | b        | 1089         | 812                 | 179                     | 98                         |
|                                                                                                         | c        | 99,5         | 98,7                | 101,1                   | 103,2                      |
| Edukacja .....                                                                                          | a        | 2356         | 1409                | 804                     | 143                        |
|                                                                                                         | b        | 2341         | 1410                | 782                     | 149                        |
|                                                                                                         | c        | 99,4         | 100,1               | 97,3                    | 104,2                      |
| Ochrona zdrowia i pomoc społeczna .....                                                                 | a        | 5291         | 5103                | 127                     | 61                         |
|                                                                                                         | b        | 5540         | 5330                | 149                     | 61                         |
|                                                                                                         | c        | 104,7        | 104,4               | 117,3                   | 100,0                      |
| Działalność usługowa komunalna, społeczna i indywidualna, pozostała                                     | a        | 7219         | 7015                | 172                     | 32                         |
|                                                                                                         | b        | 7350         | 7146                | 165                     | 39                         |
|                                                                                                         | c        | 101,8        | 101,9               | 95,9                    | 121,9                      |
| Organizacje i zespoły eksterytorialne .....                                                             | a        | 2            | 2                   | –                       | –                          |
|                                                                                                         | b        | 2            | 2                   | –                       | –                          |
|                                                                                                         | c        | 100,0        | 100,0               | x                       | x                          |

TABL. 9. **PODMIOTY GOSPODARKI NARODOWEJ WEDŁUG PODREGIONÓW  
I FORM ORGANIZACYJNO-PRAWNYCH**  
Stan w dniu 31 XII

| WYSZCZEGÓLNIENIE                                       |   | Województwo  | Podregiony   |              |              |
|--------------------------------------------------------|---|--------------|--------------|--------------|--------------|
|                                                        |   |              | białostocki  | łomżyński    | suwalski     |
| a – 2007<br>b – 2008<br>c – 2007=100                   |   |              |              |              |              |
| <b>OGÓŁEM</b> .....                                    | a | 88665        | 41511        | 27583        | 19571        |
|                                                        | b | <b>90229</b> | <b>42452</b> | <b>28108</b> | <b>19669</b> |
|                                                        | c | <b>101,8</b> | <b>102,3</b> | <b>101,9</b> | <b>100,5</b> |
| sektor publiczny .....                                 | a | 3225         | 1140         | 1164         | 921          |
|                                                        | b | 3056         | 1035         | 1121         | 900          |
|                                                        | c | 94,8         | 90,8         | 96,3         | 97,7         |
| sektor prywatny .....                                  | a | 85440        | 40371        | 26419        | 18650        |
|                                                        | b | 87173        | 41417        | 26987        | 18769        |
|                                                        | c | 102,0        | 102,6        | 102,1        | 100,6        |
| w tym:                                                 |   |              |              |              |              |
| Przedsiębiorstwa państwowe .....                       | a | 21           | 12           | 8            | 1            |
|                                                        | b | 9            | 7            | 1            | 1            |
|                                                        | c | 42,9         | 58,3         | 12,5         | 100,0        |
| Spółki handlowe .....                                  | a | 4024         | 2577         | 780          | 667          |
|                                                        | b | 4100         | 2655         | 784          | 661          |
|                                                        | c | 101,9        | 103,0        | 100,5        | 99,1         |
| spółki akcyjne .....                                   | a | 110          | 61           | 21           | 28           |
|                                                        | b | 100          | 60           | 17           | 23           |
|                                                        | c | 90,9         | 98,4         | 81,0         | 82,1         |
| spółki z o.o. ....                                     | a | 2879         | 1880         | 537          | 462          |
|                                                        | b | 2901         | 1901         | 544          | 456          |
|                                                        | c | 100,8        | 101,1        | 101,3        | 98,7         |
| spółki partnerskie .....                               | a | 53           | 43           | 3            | 7            |
|                                                        | b | 59           | 47           | 4            | 8            |
|                                                        | c | 111,3        | 109,3        | 133,3        | 114,3        |
| spółki jawne .....                                     | a | 945          | 563          | 216          | 166          |
|                                                        | b | 991          | 605          | 216          | 170          |
|                                                        | c | 104,9        | 107,5        | 100,0        | 102,4        |
| spółki komandytowe .....                               | a | 37           | 30           | 3            | 4            |
|                                                        | b | 49           | 42           | 3            | 4            |
|                                                        | c | 132,4        | 140,0        | 100,0        | 100,0        |
| Spółki cywilne .....                                   | a | 4673         | 2227         | 1262         | 1184         |
|                                                        | b | 4548         | 2221         | 1218         | 1109         |
|                                                        | c | 97,3         | 99,7         | 96,5         | 93,7         |
| Spółdzielnie .....                                     | a | 515          | 189          | 199          | 127          |
|                                                        | b | 479          | 176          | 183          | 120          |
|                                                        | c | 93,0         | 93,1         | 92,0         | 94,5         |
| Fundacje .....                                         | a | 157          | 105          | 23           | 29           |
|                                                        | b | 167          | 114          | 24           | 29           |
|                                                        | c | 106,4        | 108,6        | 104,3        | 100,0        |
| Stowarzyszenia i organizacje społeczne .....           | a | 2690         | 1180         | 908          | 602          |
|                                                        | b | 2721         | 1189         | 919          | 613          |
|                                                        | c | 101,2        | 100,8        | 101,2        | 101,8        |
| Osoby fizyczne prowadzące działalność gospo-<br>darczą | a | 70945        | 32886        | 22486        | 15573        |
|                                                        | b | 72581        | 33744        | 23075        | 15762        |
|                                                        | c | 102,3        | 102,6        | 102,6        | 101,2        |

TABL. 10. **PODMIOTY GOSPODARKI NARODOWEJ WEDŁUG PODREGIONÓW I SEKCJI**  
Stan w dniu 31 XII

| SEKCJE                                                                                                       |   | Województwo  | Podregiony   |              |              |
|--------------------------------------------------------------------------------------------------------------|---|--------------|--------------|--------------|--------------|
|                                                                                                              |   |              | białostocki  | łomżyński    | suwalski     |
| a – 2007<br>b – 2008<br>c – 2007=100                                                                         |   |              |              |              |              |
| <b>OGÓŁEM</b> .....                                                                                          | a | 88665        | 41511        | 27583        | 19571        |
|                                                                                                              | b | <b>90229</b> | <b>42452</b> | <b>28108</b> | <b>19669</b> |
|                                                                                                              | c | <b>101,8</b> | <b>102,3</b> | <b>101,9</b> | <b>100,5</b> |
| Rolnictwo, łowiectwo i leśnictwo .....                                                                       | a | 3869         | 990          | 1804         | 1075         |
|                                                                                                              | b | 3903         | 999          | 1833         | 1071         |
|                                                                                                              | c | 100,9        | 100,9        | 101,6        | 99,6         |
| Rybackstwo .....                                                                                             | a | 24           | 5            | 1            | 18           |
|                                                                                                              | b | 22           | 4            | 1            | 17           |
|                                                                                                              | c | 91,7         | 80,0         | 100,0        | 94,4         |
| Górnictwo .....                                                                                              | a | 56           | 18           | 17           | 21           |
|                                                                                                              | b | 77           | 28           | 20           | 29           |
|                                                                                                              | c | 137,5        | 155,6        | 117,6        | 138,1        |
| Przetwórstwo przemysłowe .....                                                                               | a | 8059         | 3414         | 2923         | 1722         |
|                                                                                                              | b | 8017         | 3443         | 2887         | 1687         |
|                                                                                                              | c | 99,5         | 100,8        | 98,8         | 98,0         |
| Wytwarzanie i zaopatrywanie w energię<br>elektryczną, gaz, wodę                                              | a | 92           | 28           | 30           | 34           |
|                                                                                                              | b | 119          | 34           | 46           | 39           |
|                                                                                                              | c | 129,3        | 121,4        | 153,3        | 114,7        |
| Budownictwo .....                                                                                            | a | 9529         | 4311         | 3202         | 2016         |
|                                                                                                              | b | 10481        | 4710         | 3569         | 2202         |
|                                                                                                              | c | 110,0        | 109,3        | 111,5        | 109,2        |
| Handel i naprawy <sup>Δ</sup> .....                                                                          | a | 27431        | 12861        | 8406         | 6164         |
|                                                                                                              | b | 27222        | 12761        | 8397         | 6064         |
|                                                                                                              | c | 99,2         | 99,2         | 99,9         | 98,4         |
| Hotele i restauracje .....                                                                                   | a | 2014         | 792          | 602          | 620          |
|                                                                                                              | b | 1996         | 777          | 603          | 616          |
|                                                                                                              | c | 99,1         | 98,1         | 100,2        | 99,4         |
| Transport, gospodarka magazynowa i łączność .....                                                            | a | 6949         | 3525         | 1840         | 1584         |
|                                                                                                              | b | 7110         | 3624         | 1865         | 1621         |
|                                                                                                              | c | 102,3        | 102,8        | 101,4        | 102,3        |
| Pośrednictwo finansowe .....                                                                                 | a | 3664         | 1906         | 1008         | 750          |
|                                                                                                              | b | 3668         | 1898         | 1017         | 753          |
|                                                                                                              | c | 100,1        | 99,6         | 100,9        | 100,4        |
| Obsługa nieruchomości i firm <sup>Δ</sup> .....                                                              | a | 11015        | 6060         | 2713         | 2242         |
|                                                                                                              | b | 11292        | 6282         | 2775         | 2235         |
|                                                                                                              | c | 102,5        | 103,7        | 102,3        | 99,7         |
| Administracja publiczna i obrona narodowa; obo-<br>wiązkowe ubezpieczenia społeczne i zdrowotne <sup>Δ</sup> | a | 1095         | 305          | 585          | 205          |
|                                                                                                              | b | 1089         | 302          | 585          | 202          |
|                                                                                                              | c | 99,5         | 99,0         | 100,0        | 98,5         |
| Edukacja .....                                                                                               | a | 2356         | 1007         | 764          | 585          |
|                                                                                                              | b | 2341         | 1016         | 760          | 565          |
|                                                                                                              | c | 99,4         | 100,9        | 99,5         | 96,6         |
| Ochrona zdrowia i pomoc społeczna .....                                                                      | a | 5291         | 2829         | 1473         | 989          |
|                                                                                                              | b | 5540         | 3023         | 1518         | 999          |
|                                                                                                              | c | 104,7        | 106,9        | 103,1        | 101,0        |
| Działalność usługowa komunalna, społeczna<br>i indywidualna, pozostała                                       | a | 7219         | 3458         | 2215         | 1546         |
|                                                                                                              | b | 7350         | 3549         | 2232         | 1569         |
|                                                                                                              | c | 101,8        | 102,6        | 100,8        | 101,5        |
| Organizacje i zespoły eksterytorialne .....                                                                  | a | 2            | 2            | –            | –            |
|                                                                                                              | b | 2            | 2            | –            | –            |
|                                                                                                              | c | 100,0        | 100,0        | x            | x            |

TABL. 11. **PODMIOTY GOSPODARKI NARODOWEJ WEDŁUG SEKTORÓW WŁASNOŚCI ORAZ POWIATÓW I GMIN**  
Stan w dniu 31 XII

| WYSZCZEGÓLNIENIE                     |          | Ogółem       | Sektor       |              |
|--------------------------------------|----------|--------------|--------------|--------------|
|                                      |          |              | publiczny    | prywatny     |
| a – 2007<br>b – 2008<br>c – 2007=100 |          |              |              |              |
| <b>WOJEWÓDZTWO</b> .....             | a        | 88665        | 3225         | 85440        |
|                                      | <b>b</b> | <b>90229</b> | <b>3056</b>  | <b>87173</b> |
|                                      | <b>c</b> | <b>101,8</b> | <b>94,8</b>  | <b>102,0</b> |
| <b>POWIAT AUGUSTOWSKI</b> .....      | a        | 4370         | 206          | 4164         |
|                                      | <b>b</b> | <b>4366</b>  | <b>198</b>   | <b>4168</b>  |
|                                      | <b>c</b> | <b>99,9</b>  | <b>96,1</b>  | <b>100,1</b> |
| <b>Gmina miejska</b>                 |          |              |              |              |
| Augustów .....                       | b        | 2923         | 112          | 2811         |
| <b>Gmina miejsko-wiejska</b>         |          |              |              |              |
| Lipsk .....                          | b        | 252          | 20           | 232          |
| <b>Gminy wiejskie</b>                |          |              |              |              |
| Augustów .....                       | b        | 278          | 12           | 266          |
| Bargłów Kościelny .....              | b        | 184          | 17           | 167          |
| Nowinka .....                        | b        | 223          | 13           | 210          |
| Płaska .....                         | b        | 272          | 11           | 261          |
| Sztabin .....                        | b        | 234          | 13           | 221          |
| <b>POWIAT BIAŁOSTOCKI</b> .....      | a        | 8586         | 263          | 8323         |
|                                      | <b>b</b> | <b>9025</b>  | <b>247</b>   | <b>8778</b>  |
|                                      | <b>c</b> | <b>105,1</b> | <b>93,9</b>  | <b>105,5</b> |
| <b>Gminy miejsko-wiejskie</b>        |          |              |              |              |
| Choroszcz .....                      | b        | 947          | 16           | 931          |
| Czarna Białostocka .....             | b        | 645          | 26           | 619          |
| Łapy .....                           | b        | 1444         | 42           | 1402         |
| Supraśl .....                        | b        | 1108         | 27           | 1081         |
| Suraż .....                          | b        | 116          | 8            | 108          |
| Tykocin .....                        | b        | 259          | 17           | 242          |
| Wasilków .....                       | b        | 1030         | 11           | 1019         |
| Zabłudów .....                       | b        | 508          | 15           | 493          |
| <b>Gminy wiejskie</b>                |          |              |              |              |
| Dobrzyniewo Duże .....               | b        | 555          | 12           | 543          |
| Gródek .....                         | b        | 306          | 12           | 294          |
| Juchnowiec Kościelny .....           | b        | 1145         | 15           | 1130         |
| Michałowó .....                      | b        | 371          | 21           | 350          |
| Poświętne .....                      | b        | 136          | 8            | 128          |
| Turośń Kościelna .....               | b        | 346          | 10           | 336          |
| Zawady .....                         | b        | 109          | 7            | 102          |
| <b>POWIAT BIELSKI</b> .....          | a        | 3802         | 161          | 3641         |
|                                      | <b>b</b> | <b>3846</b>  | <b>165</b>   | <b>3681</b>  |
|                                      | <b>c</b> | <b>101,2</b> | <b>102,5</b> | <b>101,1</b> |
| <b>Gminy miejskie</b>                |          |              |              |              |
| Bielsk Podlaski .....                | b        | 2325         | 87           | 2238         |
| Brańsk .....                         | b        | 369          | 15           | 354          |

TABL. 11. **PODMIOTY GOSPODARKI NARODOWEJ WEDŁUG SEKTORÓW WŁASNOŚCI ORAZ POWIATÓW I GMIN (cd.)**  
Stan w dniu 31 XII

| WYSZCZEGÓLNIENIE                     |          | Ogółem       | Sektor      |              |
|--------------------------------------|----------|--------------|-------------|--------------|
|                                      |          |              | publiczny   | prywatny     |
| a – 2007<br>b – 2008<br>c – 2007=100 |          |              |             |              |
| <b>POWIAT BIELSKI (dok.)</b>         |          |              |             |              |
| <b>Gminy wiejskie</b>                |          |              |             |              |
| Bielsk Podlaski .....                | b        | 281          | 6           | 275          |
| Boćki .....                          | b        | 224          | 10          | 214          |
| Brańsk .....                         | b        | 222          | 11          | 211          |
| Orla .....                           | b        | 150          | 9           | 141          |
| Rudka .....                          | b        | 97           | 13          | 84           |
| Wyszki .....                         | b        | 178          | 14          | 164          |
| <b>POWIAT GRAJEWSKI</b> .....        | a        | 3097         | 157         | 2940         |
|                                      | <b>b</b> | <b>3133</b>  | <b>155</b>  | <b>2978</b>  |
|                                      | <b>c</b> | <b>101,2</b> | <b>98,7</b> | <b>101,3</b> |
| <b>Gmina miejska</b>                 |          |              |             |              |
| Grajewo .....                        | b        | 1945         | 78          | 1867         |
| <b>Gminy miejsko-wiejskie</b>        |          |              |             |              |
| Rajgród .....                        | b        | 275          | 13          | 262          |
| Szczuczyn .....                      | b        | 361          | 29          | 332          |
| <b>Gminy wiejskie</b>                |          |              |             |              |
| Grajewo .....                        | b        | 226          | 12          | 214          |
| Radziłów .....                       | b        | 174          | 11          | 163          |
| Wąsosz .....                         | b        | 152          | 12          | 140          |
| <b>POWIAT HAJNOWSKI</b> .....        | a        | 3258         | 149         | 3109         |
|                                      | <b>b</b> | <b>3236</b>  | <b>146</b>  | <b>3090</b>  |
|                                      | <b>c</b> | <b>99,3</b>  | <b>98,0</b> | <b>99,4</b>  |
| <b>Gmina miejska</b>                 |          |              |             |              |
| Hajnówka .....                       | b        | 1669         | 67          | 1602         |
| <b>Gmina miejsko-wiejska</b>         |          |              |             |              |
| Kleszczele .....                     | b        | 191          | 10          | 181          |
| <b>Gminy wiejskie</b>                |          |              |             |              |
| Białowieża .....                     | b        | 261          | 20          | 241          |
| Czeremcha .....                      | b        | 158          | 9           | 149          |
| Czyże .....                          | b        | 89           | 7           | 82           |
| Dubicze Cerkiewne .....              | b        | 178          | 9           | 169          |
| Hajnówka .....                       | b        | 269          | 6           | 263          |
| Narew .....                          | b        | 204          | 8           | 196          |
| Narewka .....                        | b        | 217          | 10          | 207          |
| <b>POWIAT KOLNEŃSKI</b> .....        | a        | 2230         | 126         | 2104         |
|                                      | <b>b</b> | <b>2276</b>  | <b>107</b>  | <b>2169</b>  |
|                                      | <b>c</b> | <b>102,1</b> | <b>84,9</b> | <b>103,1</b> |
| <b>Gmina miejska</b>                 |          |              |             |              |
| Kolno .....                          | b        | 1015         | 42          | 973          |
| <b>Gmina miejsko-wiejska</b>         |          |              |             |              |
| Stawiski .....                       | b        | 327          | 17          | 310          |

TABL. 11. **PODMIOTY GOSPODARKI NARODOWEJ WEDŁUG SEKTORÓW WŁASNOŚCI ORAZ POWIATÓW I GMIN (cd.)**  
Stan w dniu 31 XII

| WYSZCZEGÓLNIENIE                     |          | Ogółem       | Sektor      |              |
|--------------------------------------|----------|--------------|-------------|--------------|
|                                      |          |              | publiczny   | prywatny     |
| a – 2007<br>b – 2008<br>c – 2007=100 |          |              |             |              |
| <b>POWIAT KOLNEŃSKI (dok.)</b>       |          |              |             |              |
| <b>Gminy wiejskie</b>                |          |              |             |              |
| Grabowo .....                        | b        | 134          | 12          | 122          |
| Kolno .....                          | b        | 370          | 12          | 358          |
| Mały Płock .....                     | b        | 189          | 12          | 177          |
| Turośl .....                         | b        | 241          | 12          | 229          |
| <b>POWIAT ŁOMŻYŃSKI</b> .....        | a        | 2562         | 110         | 2452         |
|                                      | <b>b</b> | <b>2688</b>  | <b>109</b>  | <b>2579</b>  |
|                                      | <b>c</b> | <b>104,9</b> | <b>99,1</b> | <b>105,2</b> |
| <b>Gminy miejsko-wiejskie</b>        |          |              |             |              |
| Jedwabne .....                       | b        | 225          | 14          | 211          |
| Nowogród .....                       | b        | 264          | 12          | 252          |
| <b>Gminy wiejskie</b>                |          |              |             |              |
| Łomża .....                          | b        | 628          | 10          | 618          |
| Miastkowo .....                      | b        | 178          | 9           | 169          |
| Piątnica .....                       | b        | 650          | 28          | 622          |
| Przytuły .....                       | b        | 78           | 7           | 71           |
| Śniadowo .....                       | b        | 282          | 12          | 270          |
| Wizna .....                          | b        | 189          | 8           | 181          |
| Zbójna .....                         | b        | 194          | 9           | 185          |
| <b>POWIAT MONIECKI</b> .....         | a        | 2144         | 137         | 2007         |
|                                      | <b>b</b> | <b>2194</b>  | <b>133</b>  | <b>2061</b>  |
|                                      | <b>c</b> | <b>102,3</b> | <b>97,1</b> | <b>102,7</b> |
| <b>Gminy miejsko-wiejskie</b>        |          |              |             |              |
| Goniądz .....                        | b        | 245          | 28          | 217          |
| Knyszyn .....                        | b        | 292          | 17          | 275          |
| Mońki .....                          | b        | 1023         | 43          | 980          |
| <b>Gminy wiejskie</b>                |          |              |             |              |
| Jasionówka .....                     | b        | 145          | 8           | 137          |
| Jaświły .....                        | b        | 151          | 14          | 137          |
| Krypno .....                         | b        | 197          | 13          | 184          |
| Trzcianne .....                      | b        | 141          | 10          | 131          |
| <b>POWIAT SEJNEŃSKI</b> .....        | a        | 1228         | 90          | 1138         |
|                                      | <b>b</b> | <b>1234</b>  | <b>89</b>   | <b>1145</b>  |
|                                      | <b>c</b> | <b>100,5</b> | <b>98,9</b> | <b>100,6</b> |
| <b>Gmina miejska</b>                 |          |              |             |              |
| Sejny .....                          | b        | 500          | 42          | 458          |
| <b>Gminy wiejskie</b>                |          |              |             |              |
| Giby .....                           | b        | 203          | 11          | 192          |
| Krasnopol .....                      | b        | 177          | 11          | 166          |
| Puńsk .....                          | b        | 205          | 20          | 185          |
| Sejny .....                          | b        | 149          | 5           | 144          |

TABL. 11. **PODMIOTY GOSPODARKI NARODOWEJ WEDŁUG SEKTORÓW WŁASNOŚCI ORAZ POWIATÓW I GMIN (cd.)**  
Stan w dniu 31 XII

| WYSZCZEGÓLNIENIE                     |          | Ogółem       | Sektor       |              |
|--------------------------------------|----------|--------------|--------------|--------------|
|                                      |          |              | publiczny    | prywatny     |
| a – 2007<br>b – 2008<br>c – 2007=100 |          |              |              |              |
| <b>POWIAT SIEMIATYCKI</b> .....      | a        | 2536         | 143          | 2393         |
|                                      | <b>b</b> | <b>2606</b>  | <b>139</b>   | <b>2467</b>  |
|                                      | <b>c</b> | <b>102,8</b> | <b>97,2</b>  | <b>103,1</b> |
| <b>Gmina miejska</b>                 |          |              |              |              |
| Siemiatycze .....                    | b        | 1253         | 49           | 1204         |
| <b>Gmina miejsko-wiejska</b>         |          |              |              |              |
| Drohiczyn .....                      | b        | 300          | 22           | 278          |
| <b>Gminy wiejskie</b>                |          |              |              |              |
| Dziadkowice .....                    | b        | 94           | 10           | 84           |
| Grodzisk .....                       | b        | 127          | 9            | 118          |
| Mielnik .....                        | b        | 148          | 10           | 138          |
| Milejczyce .....                     | b        | 74           | 8            | 66           |
| Nurzec-Stacja .....                  | b        | 183          | 10           | 173          |
| Perlejewo .....                      | b        | 140          | 6            | 134          |
| Siemiatycze .....                    | b        | 287          | 15           | 272          |
| <b>POWIAT SOKÓLSKI</b> .....         | a        | 3473         | 196          | 3277         |
|                                      | <b>b</b> | <b>3600</b>  | <b>190</b>   | <b>3410</b>  |
|                                      | <b>c</b> | <b>103,7</b> | <b>96,9</b>  | <b>104,1</b> |
| <b>Gminy miejsko-wiejskie</b>        |          |              |              |              |
| Dąbrowa Białostocka .....            | b        | 608          | 29           | 579          |
| Sokółka .....                        | b        | 1741         | 67           | 1674         |
| Suchowola .....                      | b        | 266          | 19           | 247          |
| <b>Gminy wiejskie</b>                |          |              |              |              |
| Janów .....                          | b        | 157          | 15           | 142          |
| Korycin .....                        | b        | 124          | 9            | 115          |
| Krynki .....                         | b        | 189          | 11           | 178          |
| Kuźnica .....                        | b        | 173          | 12           | 161          |
| Nowy Dwór .....                      | b        | 86           | 9            | 77           |
| Sidra .....                          | b        | 121          | 10           | 111          |
| Szudziałowo .....                    | b        | 135          | 9            | 126          |
| <b>POWIAT SUWAŃSKI</b> .....         | a        | 1645         | 100          | 1545         |
|                                      | <b>b</b> | <b>1664</b>  | <b>100</b>   | <b>1564</b>  |
|                                      | <b>c</b> | <b>101,2</b> | <b>100,0</b> | <b>101,2</b> |
| <b>Gminy wiejskie</b>                |          |              |              |              |
| Bakałarzewo .....                    | b        | 140          | 7            | 133          |
| Filipów .....                        | b        | 182          | 8            | 174          |
| Jeleniewo .....                      | b        | 134          | 11           | 123          |
| Przerośl .....                       | b        | 133          | 11           | 122          |
| Raczki .....                         | b        | 283          | 19           | 264          |
| Rutka-Tartak .....                   | b        | 62           | 6            | 56           |
| Suwałki .....                        | b        | 458          | 16           | 442          |
| Szypliszki .....                     | b        | 171          | 14           | 157          |
| Wizajny .....                        | b        | 101          | 8            | 93           |



TABL. 11. **PODMIOTY GOSPODARKI NARODOWEJ WEDŁUG SEKTORÓW WŁASNOŚCI ORAZ POWIATÓW I GMIN (dok.)**  
Stan w dniu 31 XII

| WYSZCZEGÓLNIENIE                     |          | Ogółem       | Sektor      |              |
|--------------------------------------|----------|--------------|-------------|--------------|
|                                      |          |              | publiczny   | prywatny     |
| a – 2007<br>b – 2008<br>c – 2007=100 |          |              |             |              |
| <b>POWIAT WYSOKOMAZOWIECKI</b> ..... | a        | 3428         | 181         | 3247         |
|                                      | <b>b</b> | <b>3551</b>  | <b>178</b>  | <b>3373</b>  |
|                                      | <b>c</b> | <b>103,6</b> | <b>98,3</b> | <b>103,9</b> |
| <b>Gmina miejska</b>                 |          |              |             |              |
| Wysokie Mazowieckie .....            | b        | 1021         | 57          | 964          |
| <b>Gmina miejsko-wiejska</b>         |          |              |             |              |
| Ciechanowiec .....                   | b        | 559          | 25          | 534          |
| <b>Gminy wiejskie</b>                |          |              |             |              |
| Czyżew-Osada .....                   | b        | 413          | 22          | 391          |
| Klukowo .....                        | b        | 169          | 10          | 159          |
| Kobylin-Borzymy .....                | b        | 124          | 10          | 114          |
| Kulesze Kościelne .....              | b        | 126          | 7           | 119          |
| Nowe Piekuty .....                   | b        | 200          | 10          | 190          |
| Sokoły .....                         | b        | 264          | 18          | 246          |
| Szepietowo .....                     | b        | 437          | 12          | 425          |
| Wysokie Mazowieckie .....            | b        | 238          | 7           | 231          |
| <b>POWIAT ZAMBROWSKI</b> .....       | a        | 3427         | 148         | 3279         |
|                                      | <b>b</b> | <b>3484</b>  | <b>136</b>  | <b>3348</b>  |
|                                      | <b>c</b> | <b>101,7</b> | <b>91,9</b> | <b>102,1</b> |
| <b>Gmina miejska</b>                 |          |              |             |              |
| Zambrów .....                        | b        | 2178         | 90          | 2088         |
| <b>Gminy wiejskie</b>                |          |              |             |              |
| Kołaki Kościelne .....               | b        | 102          | 9           | 93           |
| Rutki .....                          | b        | 317          | 10          | 307          |
| Szumowo .....                        | b        | 278          | 13          | 265          |
| Zambrów .....                        | b        | 609          | 14          | 595          |
| <b>MIASTA NA PRAWACH POWIATU</b>     |          |              |             |              |
| Białystok .....                      | a        | 29452        | 681         | 28771        |
|                                      | <b>b</b> | <b>29827</b> | <b>598</b>  | <b>29229</b> |
|                                      | <b>c</b> | <b>101,3</b> | <b>87,8</b> | <b>101,6</b> |
| Łomża .....                          | a        | 6340         | 146         | 6194         |
|                                      | <b>b</b> | <b>6421</b>  | <b>141</b>  | <b>6280</b>  |
|                                      | <b>c</b> | <b>101,3</b> | <b>96,6</b> | <b>101,4</b> |
| Suwałki .....                        | a        | 7087         | 231         | 6856         |
|                                      | <b>b</b> | <b>7078</b>  | <b>225</b>  | <b>6853</b>  |
|                                      | <b>c</b> | <b>99,9</b>  | <b>97,4</b> | <b>100,0</b> |

TABL. 12. **PODMIOTY GOSPODARKI NARODOWEJ WEDŁUG SEKTORÓW WŁASNOŚCI ORAZ SEKCJI I DZIAŁÓW W MIASTACH NA PRAWACH POWIATU**  
**A. BIAŁYSTOK**  
Stan w dniu 31 XII

| SEKCJE I DZIAŁY                                                                       |   | Ogółem       | Sektor       |              |                                                         |
|---------------------------------------------------------------------------------------|---|--------------|--------------|--------------|---------------------------------------------------------|
|                                                                                       |   |              | publiczny    | prywatny     |                                                         |
|                                                                                       |   |              |              | razem        | w tym osoby fizyczne prowadzące działalność gospodarczą |
| a – 2007<br>b – 2008<br>c – 2007=100                                                  |   |              |              |              |                                                         |
| <b>OGÓŁEM</b> .....                                                                   | a | 29452        | 681          | 28771        | 23178                                                   |
|                                                                                       | b | <b>29827</b> | <b>598</b>   | <b>29229</b> | <b>23528</b>                                            |
|                                                                                       | c | <b>101,3</b> | <b>87,8</b>  | <b>101,6</b> | <b>101,5</b>                                            |
| <b>Rolnictwo, łowiectwo i leśnictwo</b> .....                                         | a | 240          | 1            | 239          | 198                                                     |
|                                                                                       | b | <b>252</b>   | <b>1</b>     | <b>251</b>   | <b>211</b>                                              |
|                                                                                       | c | <b>105,0</b> | <b>100,0</b> | <b>105,0</b> | <b>106,6</b>                                            |
| Rolnictwo i łowiectwo <sup>Δ</sup> .....                                              | b | 225          | –            | 225          | 187                                                     |
| Leśnictwo <sup>Δ</sup> .....                                                          | b | 27           | 1            | 26           | 24                                                      |
| <b>Rybacktvo</b> .....                                                                | a | 4            | –            | 4            | 4                                                       |
|                                                                                       | b | <b>2</b>     | –            | <b>2</b>     | <b>2</b>                                                |
|                                                                                       | c | <b>50,0</b>  |              | <b>50,0</b>  | <b>50,0</b>                                             |
| <b>Górnictwo</b> .....                                                                | a | 11           | –            | 11           | 5                                                       |
|                                                                                       | b | <b>16</b>    | –            | <b>16</b>    | <b>7</b>                                                |
|                                                                                       | c | <b>145,5</b> | x            | <b>145,5</b> | <b>140,0</b>                                            |
| <b>Przetwórstwo przemysłowe</b> .....                                                 | a | 2101         | 4            | 2097         | 1612                                                    |
|                                                                                       | b | <b>2104</b>  | <b>4</b>     | <b>2100</b>  | <b>1610</b>                                             |
|                                                                                       | c | <b>100,1</b> | <b>100,0</b> | <b>100,1</b> | <b>99,9</b>                                             |
| Produkcja artykułów spożywczych i napojów .....                                       | b | 146          | –            | 146          | 85                                                      |
| Włókiennictwo .....                                                                   | b | 49           | –            | 49           | 34                                                      |
| Produkcja odzieży i wyrobów futrzarskich .....                                        | b | 329          | –            | 329          | 282                                                     |
| Produkcja skór wyprawionych i wyrobów z nich <sup>Δ</sup> .....                       | b | 22           | –            | 22           | 20                                                      |
| Produkcja drewna i wyrobów z drewna oraz ze słomy i wikliny <sup>Δ</sup> .....        | b | 127          | –            | 127          | 97                                                      |
| Produkcja masy włóknistej oraz papieru <sup>Δ</sup> .....                             | b | 8            | –            | 8            | 5                                                       |
| Działalność wydawnicza; poligrafia i reprodukcja zapisanych nośników informacji ..... | b | 197          | 1            | 196          | 120                                                     |
| Produkcja wyrobów chemicznych .....                                                   | b | 20           | –            | 20           | 14                                                      |
| Produkcja wyrobów gumowych i z tworzyw sztucznych .....                               | b | 76           | –            | 76           | 48                                                      |
| Produkcja wyrobów z pozostałych surowców niemetalicznych .....                        | b | 118          | –            | 118          | 89                                                      |
| Produkcja metali .....                                                                | b | 6            | –            | 6            | 5                                                       |
| Produkcja wyrobów z metali <sup>Δ</sup> .....                                         | b | 255          | 1            | 254          | 205                                                     |
| Produkcja maszyn i urządzeń <sup>Δ</sup> .....                                        | b | 103          | 2            | 101          | 74                                                      |
| Produkcja maszyn biurowych i komputerów .....                                         | b | 9            | –            | 9            | 6                                                       |

TABL. 12. **PODMIOTY GOSPODARKI NARODOWEJ WEDŁUG SEKTORÓW WŁASNOŚCI ORAZ SEKCJI I DZIAŁÓW W MIASTACH NA PRAWACH POWIATU (cd.)**  
A. BIAŁYSTOK (cd.)  
Stan w dniu 31 XII

| SEKCJE I DZIAŁY                                                                                     | Ogółem                      | Sektor            |                       |                                                         |
|-----------------------------------------------------------------------------------------------------|-----------------------------|-------------------|-----------------------|---------------------------------------------------------|
|                                                                                                     |                             | publiczny         | prywatny              |                                                         |
|                                                                                                     |                             |                   | razem                 | w tym osoby fizyczne prowadzące działalność gospodarczą |
| a – 2007<br>b – 2008<br>c – 2007=100                                                                |                             |                   |                       |                                                         |
| <b>Przetwórstwo przemysłowe (dok.)</b>                                                              |                             |                   |                       |                                                         |
| Produkcja maszyn i aparatury elektrycznej <sup>Δ</sup> .....                                        | b 60                        | –                 | 60                    | 40                                                      |
| Produkcja sprzętu i urządzeń radiowych, telewizyjnych i telekomunikacyjnych .....                   | b 28                        | –                 | 28                    | 21                                                      |
| Produkcja instrumentów medycznych, precyzyjnych i optycznych, zegarów i zegarków .....              | b 158                       | –                 | 158                   | 133                                                     |
| Produkcja pojazdów samochodowych, przyczep i naczep .....                                           | b 13                        | –                 | 13                    | 6                                                       |
| Produkcja pozostałego sprzętu transportowego .....                                                  | b 6                         | –                 | 6                     | 4                                                       |
| Produkcja mebli; pozostała działalność produkcyjna <sup>Δ</sup> .....                               | b 361                       | –                 | 361                   | 315                                                     |
| Przetwarzanie odpadów .....                                                                         | b 13                        | –                 | 13                    | 7                                                       |
| <b>Wytwarzanie i zaopatrywanie w energię elektryczną, gaz, wodę</b>                                 | a 12<br>b 15<br>c 125,0     | 3<br>3<br>100,0   | 9<br>12<br>133,3      | 1<br>2<br>200,0                                         |
| Wytwarzanie i zaopatrywanie w energię elektryczną, gaz, parę wodną i gorącą wodę .....              | b 14                        | 2                 | 12                    | 2                                                       |
| Pobór, uzdatnianie i rozprowadzanie wody .....                                                      | b 1                         | 1                 | –                     | –                                                       |
| <b>Budownictwo</b> .....                                                                            | a 2842<br>b 3047<br>c 107,2 | 4<br>3<br>75,0    | 2838<br>3044<br>107,3 | 2460<br>2657<br>108,0                                   |
| <b>Handel i naprawy<sup>Δ</sup></b> .....                                                           | a 9121<br>b 8954<br>c 98,2  | 5<br>4<br>80,0    | 9116<br>8950<br>98,2  | 7502<br>7373<br>98,3                                    |
| Sprzedaż i naprawa pojazdów samochodowych i motocykli; sprzedaż detaliczna paliw <sup>Δ</sup> ..... | b 919                       | 1                 | 918                   | 742                                                     |
| Handel hurtowy i komisowy <sup>Δ</sup> .....                                                        | b 1957                      | 3                 | 1954                  | 1149                                                    |
| Handel detaliczny, naprawa artykułów użytku osobistego i domowego <sup>Δ</sup> .....                | b 6078                      | –                 | 6078                  | 5482                                                    |
| <b>Hotele i restauracje</b> .....                                                                   | a 568<br>b 546<br>c 96,1    | 13<br>13<br>100,0 | 555<br>533<br>96,0    | 385<br>364<br>94,5                                      |
| <b>Transport, gospodarka magazynowa i łączność</b>                                                  | a 2642<br>b 2681<br>c 101,5 | 6<br>5<br>83,3    | 2636<br>2676<br>101,5 | 2458<br>2496<br>101,5                                   |
| Transport lądowy i rurociągowy .....                                                                | b 2423                      | 4                 | 2419                  | 2332                                                    |
| Transport wodny .....                                                                               | b 1                         | –                 | 1                     | 1                                                       |
| Transport lotniczy .....                                                                            | b 3                         | –                 | 3                     | 1                                                       |
| Działalność wspomagająca transport; działalność związana z turystyką .....                          | b 179                       | 1                 | 178                   | 108                                                     |
| Poczta i telekomunikacja .....                                                                      | b 75                        | –                 | 75                    | 54                                                      |

TABL. 12. **PODMIOTY GOSPODARKI NARODOWEJ WEDŁUG SEKTORÓW WŁASNOŚCI ORAZ SEKCJI I DZIAŁÓW W MIASTACH NA PRAWACH POWIATU (cd.)**  
A. BIAŁYSTOK (dok.)  
Stan w dniu 31 XII

| SEKCJE I DZIAŁY                                                                                                     |          | Ogółem       | Sektor       |              |                                                         |
|---------------------------------------------------------------------------------------------------------------------|----------|--------------|--------------|--------------|---------------------------------------------------------|
|                                                                                                                     |          |              | publiczny    | prywatny     |                                                         |
|                                                                                                                     |          |              |              | razem        | w tym osoby fizyczne prowadzące działalność gospodarczą |
| a – 2007<br>b – 2008<br>c – 2007=100                                                                                |          |              |              |              |                                                         |
| <b>Pośrednictwo finansowe</b> .....                                                                                 | a        | 1449         | 1            | 1448         | 1314                                                    |
|                                                                                                                     | <b>b</b> | <b>1441</b>  | <b>1</b>     | <b>1440</b>  | <b>1311</b>                                             |
|                                                                                                                     | <b>c</b> | <b>99,4</b>  | <b>100,0</b> | <b>99,4</b>  | <b>99,8</b>                                             |
| Pośrednictwo finansowe, z wyłączeniem ubezpieczeń i funduszy emerytalno-rentowych .....                             | b        | 173          | 1            | 172          | 80                                                      |
| Działalność pomocnicza związana z pośrednictwem finansowym i ubezpieczeniami .....                                  | b        | 1268         | –            | 1268         | 1231                                                    |
| <b>Obsługa nieruchomości i firm<sup>Δ</sup></b> .....                                                               | a        | 4924         | 277          | 4647         | 3645                                                    |
|                                                                                                                     | <b>b</b> | <b>5048</b>  | <b>202</b>   | <b>4846</b>  | <b>3717</b>                                             |
|                                                                                                                     | <b>c</b> | <b>102,5</b> | <b>72,9</b>  | <b>104,3</b> | <b>102,0</b>                                            |
| Obsługa nieruchomości .....                                                                                         | b        | 947          | 157          | 790          | 194                                                     |
| Wynajem maszyn i urządzeń bez obsługi oraz wypożyczanie artykułów użytku osobistego i domowego .....                | b        | 87           | 1            | 86           | 72                                                      |
| Informatyka .....                                                                                                   | b        | 459          | –            | 459          | 377                                                     |
| Działalność badawczo-rozwojowa .....                                                                                | b        | 6            | –            | 6            | 4                                                       |
| Działalność gospodarcza pozostała .....                                                                             | b        | 3549         | 44           | 3505         | 3070                                                    |
| <b>Administracja publiczna i obrona narodowa, obowiązkowe ubezpieczenia społeczne i zdrowotne<sup>Δ</sup></b> ..... | a        | 77           | 76           | 1            | –                                                       |
|                                                                                                                     | <b>b</b> | <b>76</b>    | <b>75</b>    | <b>1</b>     | <b>–</b>                                                |
|                                                                                                                     | <b>c</b> | <b>98,7</b>  | <b>98,7</b>  | <b>100,0</b> | <b>x</b>                                                |
| <b>Edukacja</b> .....                                                                                               | a        | 680          | 233          | 447          | 394                                                     |
|                                                                                                                     | <b>b</b> | <b>693</b>   | <b>230</b>   | <b>463</b>   | <b>407</b>                                              |
|                                                                                                                     | <b>c</b> | <b>101,9</b> | <b>98,7</b>  | <b>103,6</b> | <b>103,3</b>                                            |
| <b>Ochrona zdrowia i pomoc społeczna</b> .....                                                                      | a        | 2308         | 39           | 2269         | 2094                                                    |
|                                                                                                                     | <b>b</b> | <b>2438</b>  | <b>38</b>    | <b>2400</b>  | <b>2209</b>                                             |
|                                                                                                                     | <b>c</b> | <b>105,6</b> | <b>97,4</b>  | <b>105,8</b> | <b>105,5</b>                                            |
| <b>Działalność usługowa komunalna, społeczna i indywidualna, pozostała</b> .....                                    | a        | 2471         | 19           | 2452         | 1106                                                    |
|                                                                                                                     | <b>b</b> | <b>2512</b>  | <b>19</b>    | <b>2493</b>  | <b>1162</b>                                             |
|                                                                                                                     | <b>c</b> | <b>101,7</b> | <b>100,0</b> | <b>101,7</b> | <b>105,1</b>                                            |
| Odprowadzanie i oczyszczanie ścieków, gospodarowanie odpadami, pozostałe usługi sanitarne i pokrewne .....          | b        | 54           | 1            | 53           | 35                                                      |
| Działalność organizacji członkowskich <sup>Δ</sup> .....                                                            | b        | 1027         | –            | 1027         | –                                                       |
| Działalność związana z kulturą, rekreacją i sportem .....                                                           | b        | 607          | 17           | 590          | 354                                                     |
| Działalność usługowa pozostała .....                                                                                | b        | 824          | 1            | 823          | 773                                                     |
| <b>Organizacje i zespoły eksterytorialne</b> .....                                                                  | a        | 2            | –            | 2            | –                                                       |
|                                                                                                                     | <b>b</b> | <b>2</b>     | <b>–</b>     | <b>2</b>     | <b>–</b>                                                |
|                                                                                                                     | <b>c</b> | <b>100,0</b> | <b>x</b>     | <b>100,0</b> | <b>x</b>                                                |

TABL. 12. **PODMIOTY GOSPODARKI NARODOWEJ WEDŁUG SEKTORÓW WŁASNOŚCI ORAZ SEKCJI I DZIAŁÓW W MIASTACH NA PRAWACH POWIATU (cd.)**  
**B. ŁOMŻA**  
Stan w dniu 31 XII

| SEKCJE I DZIAŁY                                                                        | Ogółem                                    | Sektor                           |                                     |                                                         |
|----------------------------------------------------------------------------------------|-------------------------------------------|----------------------------------|-------------------------------------|---------------------------------------------------------|
|                                                                                        |                                           | publiczny                        | prywatny                            |                                                         |
|                                                                                        |                                           |                                  | razem                               | w tym osoby fizyczne prowadzące działalność gospodarczą |
| a – 2007<br>b – 2008<br>c – 2007=100                                                   |                                           |                                  |                                     |                                                         |
| <b>O G Ó Ł E M</b> .....                                                               | a 6340<br>b <b>6421</b><br>c <b>101,3</b> | 146<br><b>141</b><br><b>96,6</b> | 6194<br><b>6280</b><br><b>101,4</b> | 5221<br><b>5331</b><br><b>102,1</b>                     |
| <b>Rolnictwo, łowiectwo i leśnictwo</b> .....                                          | a 86<br>b <b>90</b><br>c <b>104,7</b>     | 1<br><b>1</b><br><b>100,0</b>    | 85<br><b>89</b><br><b>104,7</b>     | 72<br><b>75</b><br><b>104,2</b>                         |
| Rolnictwo i łowiectwo <sup>Δ</sup> .....                                               | b 83                                      | –                                | 83                                  | 69                                                      |
| Leśnictwo <sup>Δ</sup> .....                                                           | b 7                                       | 1                                | 6                                   | 6                                                       |
| <b>Górnictwo</b> .....                                                                 | a 4<br>b <b>4</b><br>c <b>100,0</b>       | –<br>–<br><b>x</b>               | 4<br><b>4</b><br><b>100,0</b>       | –<br>–<br><b>x</b>                                      |
| <b>Przetwórstwo przemysłowe</b> .....                                                  | a 526<br>b <b>507</b><br>c <b>96,4</b>    | 1<br><b>1</b><br><b>100,0</b>    | 525<br><b>506</b><br><b>96,4</b>    | 410<br><b>400</b><br><b>97,6</b>                        |
| Produkcja artykułów spożywczych i napojów .....                                        | b 65                                      | –                                | 65                                  | 37                                                      |
| Włókiennictwo .....                                                                    | b 13                                      | 1                                | 12                                  | 10                                                      |
| Produkcja odzieży i wyrobów futrzarskich .....                                         | b 31                                      | –                                | 31                                  | 28                                                      |
| Produkcja skór wyprawionych i wyrobów z nich <sup>Δ</sup> .....                        | b 1                                       | –                                | 1                                   | 1                                                       |
| Produkcja drewna i wyrobów z drewna oraz ze słomy i wikliny <sup>Δ</sup> .....         | b 47                                      | –                                | 47                                  | 40                                                      |
| Działalność wydawnicza; poligrafia i reprodukcja zapisanych nośników informacji .....  | b 29                                      | –                                | 29                                  | 19                                                      |
| Produkcja wyrobów chemicznych .....                                                    | b 1                                       | –                                | 1                                   | –                                                       |
| Produkcja wyrobów gumowych i z tworzyw sztucznych .....                                | b 20                                      | –                                | 20                                  | 9                                                       |
| Produkcja wyrobów z pozostałych surowców niemetalicznych .....                         | b 42                                      | –                                | 42                                  | 31                                                      |
| Produkcja metali .....                                                                 | b 1                                       | –                                | 1                                   | 1                                                       |
| Produkcja wyrobów z metali <sup>Δ</sup> .....                                          | b 51                                      | –                                | 51                                  | 41                                                      |
| Produkcja maszyn i urządzeń <sup>Δ</sup> .....                                         | b 20                                      | –                                | 20                                  | 17                                                      |
| Produkcja maszyn i aparatury elektrycznej <sup>Δ</sup> .....                           | b 9                                       | –                                | 9                                   | 9                                                       |
| Produkcja sprzętu i urządzeń radiowych, telewizyjnych i telekomunikacyjnych .....      | b 8                                       | –                                | 8                                   | 8                                                       |
| Produkcja instrumentów medycznych, precyzyjnych i optycznych, zegarów i zegarków ..... | b 28                                      | –                                | 28                                  | 24                                                      |
| Produkcja pozostałego sprzętu transportowego .....                                     | b 2                                       | –                                | 2                                   | 2                                                       |
| Produkcja mebli; pozostała działalność produkcyjna <sup>Δ</sup> .....                  | b 135                                     | –                                | 135                                 | 119                                                     |
| Przetwarzanie odpadów .....                                                            | b 4                                       | –                                | 4                                   | 4                                                       |

TABL. 12. **PODMIOTY GOSPODARKI NARODOWEJ WEDŁUG SEKTORÓW WŁASNOŚCI ORAZ SEKCJI I DZIAŁÓW W MIASTACH NA PRAWACH POWIATU (cd.)**  
 B. ŁOMŻA (cd.)  
 Stan w dniu 31 XII

| SEKCJE I DZIAŁY                                                                                     |   | Ogółem | Sektor    |          |                                                         |
|-----------------------------------------------------------------------------------------------------|---|--------|-----------|----------|---------------------------------------------------------|
|                                                                                                     |   |        | publiczny | prywatny |                                                         |
|                                                                                                     |   |        |           | razem    | w tym osoby fizyczne prowadzące działalność gospodarczą |
| a – 2007<br>b – 2008<br>c – 2007=100                                                                |   |        |           |          |                                                         |
| <b>Wytwarzanie i zaopatrywanie w energię elektryczną, gaz, wodę</b>                                 | a | 9      | 3         | 6        | 2                                                       |
|                                                                                                     | b | 10     | 3         | 7        | 2                                                       |
|                                                                                                     | c | 111,1  | 100,0     | 116,7    | 100,0                                                   |
| Wytwarzanie i zaopatrywanie w energię elektryczną, gaz, parę wodną i gorącą wodę .....              | b | 8      | 1         | 7        | 2                                                       |
| Pobór, uzdatnianie i rozprowadzanie wody .....                                                      | b | 2      | 2         | –        | –                                                       |
| <b>Budownictwo</b> .....                                                                            | a | 625    | –         | 625      | 575                                                     |
|                                                                                                     | b | 683    | –         | 683      | 631                                                     |
|                                                                                                     | c | 109,3  | x         | 109,3    | 109,7                                                   |
| <b>Handel i naprawy</b> <sup>Δ</sup> .....                                                          | a | 2103   | –         | 2103     | 1778                                                    |
|                                                                                                     | b | 2087   | –         | 2087     | 1777                                                    |
|                                                                                                     | c | 99,2   | x         | 99,2     | 99,9                                                    |
| Sprzedaż i naprawa pojazdów samochodowych i motocykli; sprzedaż detaliczna paliw <sup>Δ</sup> ..... | b | 239    | –         | 239      | 203                                                     |
| Handel hurtowy i komisowy <sup>Δ</sup> .....                                                        | b | 437    | –         | 437      | 302                                                     |
| Handel detaliczny, naprawa artykułów użytku osobistego i domowego <sup>Δ</sup> .....                | b | 1411   | –         | 1411     | 1272                                                    |
| <b>Hotele i restauracje</b> .....                                                                   | a | 149    | 3         | 146      | 119                                                     |
|                                                                                                     | b | 147    | 3         | 144      | 115                                                     |
|                                                                                                     | c | 98,7   | 100,0     | 98,6     | 96,6                                                    |
| <b>Transport, gospodarka magazynowa i łączność</b>                                                  | a | 571    | 3         | 568      | 547                                                     |
|                                                                                                     | b | 579    | 3         | 576      | 554                                                     |
|                                                                                                     | c | 101,4  | 100,0     | 101,4    | 101,3                                                   |
| Transport lądowy i rurociągowy .....                                                                | b | 540    | 2         | 538      | 529                                                     |
| Transport wodny .....                                                                               | b | 1      | –         | 1        | 1                                                       |
| Transport lotniczy .....                                                                            | b | 1      | –         | 1        | 1                                                       |
| Działalność wspomagająca transport; działalność związana z turystyką .....                          | b | 27     | 1         | 26       | 16                                                      |
| Poczta i telekomunikacja .....                                                                      | b | 10     | –         | 10       | 7                                                       |
| <b>Pośrednictwo finansowe</b> .....                                                                 | a | 310    | 1         | 309      | 299                                                     |
|                                                                                                     | b | 318    | 1         | 317      | 307                                                     |
|                                                                                                     | c | 102,6  | 100,0     | 102,6    | 102,7                                                   |
| Pośrednictwo finansowe, z wyłączeniem ubezpieczeń i funduszy emerytalno-rentowych .....             | b | 26     | 1         | 25       | 21                                                      |
| Działalność pomocnicza związana z pośrednictwem finansowym i ubezpieczeniami .....                  | b | 292    | –         | 292      | 286                                                     |

TABL. 12. **PODMIOTY GOSPODARKI NARODOWEJ WEDŁUG SEKTORÓW WŁASNOŚCI ORAZ SEKCJI I DZIAŁÓW W MIASTACH NA PRAWACH POWIATU (cd.)**  
 B. ŁOMŻA (dok.)  
 Stan w dniu 31 XII

| SEKCJE I DZIAŁY                                                                                                     | Ogółem         | Sektor       |              |                                                         |
|---------------------------------------------------------------------------------------------------------------------|----------------|--------------|--------------|---------------------------------------------------------|
|                                                                                                                     |                | publiczny    | prywatny     |                                                         |
|                                                                                                                     |                |              | razem        | w tym osoby fizyczne prowadzące działalność gospodarczą |
| a – 2007<br>b – 2008<br>c – 2007=100                                                                                |                |              |              |                                                         |
| <b>Obsługa nieruchomości i firm<sup>Δ</sup></b> .....                                                               | a 822          | 11           | 811          | 690                                                     |
|                                                                                                                     | <b>b 846</b>   | <b>8</b>     | <b>838</b>   | <b>717</b>                                              |
|                                                                                                                     | <b>c 102,9</b> | <b>72,7</b>  | <b>103,3</b> | <b>103,9</b>                                            |
| Obsługa nieruchomości .....                                                                                         | b 83           | 3            | 80           | 45                                                      |
| Wynajem maszyn i urządzeń bez obsługi oraz wypożyczanie artykułów użytku osobistego i domowego .....                | b 22           | –            | 22           | 21                                                      |
| Informatyka .....                                                                                                   | b 74           | –            | 74           | 61                                                      |
| Działalność badawczo-rozwojowa .....                                                                                | b 1            | –            | 1            | 1                                                       |
| Działalność gospodarcza pozostała .....                                                                             | b 666          | 5            | 661          | 589                                                     |
| <b>Administracja publiczna i obrona narodowa; obowiązkowe ubezpieczenia społeczne i zdrowotne<sup>Δ</sup></b> ..... | a 25           | 24           | 1            | –                                                       |
|                                                                                                                     | <b>b 25</b>    | <b>24</b>    | <b>1</b>     | –                                                       |
|                                                                                                                     | <b>c 100,0</b> | <b>100,0</b> | <b>100,0</b> | <b>x</b>                                                |
| <b>Edukacja</b> .....                                                                                               | a 163          | 78           | 85           | 75                                                      |
|                                                                                                                     | <b>b 168</b>   | <b>76</b>    | <b>92</b>    | <b>83</b>                                               |
|                                                                                                                     | <b>c 103,1</b> | <b>97,4</b>  | <b>108,2</b> | <b>110,7</b>                                            |
| <b>Ochrona zdrowia i pomoc społeczna</b> .....                                                                      | a 448          | 12           | 436          | 415                                                     |
|                                                                                                                     | <b>b 459</b>   | <b>12</b>    | <b>447</b>   | <b>426</b>                                              |
|                                                                                                                     | <b>c 102,5</b> | <b>100,0</b> | <b>102,5</b> | <b>102,7</b>                                            |
| <b>Działalność usługowa komunalna, społeczna i indywidualna, pozostała</b> .....                                    | a 499          | 9            | 490          | 239                                                     |
|                                                                                                                     | <b>b 498</b>   | <b>9</b>     | <b>489</b>   | <b>244</b>                                              |
|                                                                                                                     | <b>c 99,8</b>  | <b>100,0</b> | <b>99,8</b>  | <b>102,1</b>                                            |
| Odprowadzanie i oczyszczanie ścieków, gospodarowanie odpadami, pozostałe usługi sanitarne i pokrewne .....          | b 11           | 1            | 10           | 7                                                       |
| Działalność organizacji członkowskich <sup>Δ</sup> .....                                                            | b 182          | –            | 182          | –                                                       |
| Działalność związana z kulturą, rekreacją i sportem .....                                                           | b 142          | 8            | 134          | 79                                                      |
| Działalność usługowa pozostała .....                                                                                | b 163          | –            | 163          | 158                                                     |

TABL. 12. **PODMIOTY GOSPODARKI NARODOWEJ WEDŁUG SEKTORÓW WŁASNOŚCI ORAZ SEKCJI I DZIAŁÓW W MIASTACH NA PRAWACH POWIATU (cd.)**  
C. SUWAŁKI  
Stan w dniu 31 XII

| SEKCJE I DZIAŁY                                                                       |   | Ogółem       | Sektor       |              |                                                         |
|---------------------------------------------------------------------------------------|---|--------------|--------------|--------------|---------------------------------------------------------|
|                                                                                       |   |              | publiczny    | prywatny     |                                                         |
|                                                                                       |   |              |              | razem        | w tym osoby fizyczne prowadzące działalność gospodarczą |
| a – 2007<br>b – 2008<br>c – 2007=100                                                  |   |              |              |              |                                                         |
| <b>O G Ó Ł E M</b> .....                                                              | a | 7087         | 231          | 6856         | 5613                                                    |
|                                                                                       | b | <b>7078</b>  | <b>225</b>   | <b>6853</b>  | <b>5648</b>                                             |
|                                                                                       | c | <b>99,9</b>  | <b>97,4</b>  | <b>100,0</b> | <b>100,6</b>                                            |
| <b>Rolnictwo, łowiectwo i leśnictwo</b> .....                                         | a | 69           | 1            | 68           | 48                                                      |
|                                                                                       | b | <b>68</b>    | <b>1</b>     | <b>67</b>    | <b>48</b>                                               |
|                                                                                       | c | <b>98,6</b>  | <b>100,0</b> | <b>98,5</b>  | <b>100,0</b>                                            |
| Rolnictwo i łowiectwo <sup>Δ</sup> .....                                              | b | 44           | –            | 44           | 31                                                      |
| Leśnictwo <sup>Δ</sup> .....                                                          | b | 24           | 1            | 23           | 17                                                      |
| <b>Rybacktvo</b> .....                                                                | a | 3            | –            | 3            | 2                                                       |
|                                                                                       | b | <b>3</b>     | –            | <b>3</b>     | <b>2</b>                                                |
|                                                                                       | c | <b>100,0</b> | <b>x</b>     | <b>100,0</b> | <b>100,0</b>                                            |
| <b>Górnictwo</b> .....                                                                | a | 6            | –            | 6            | 3                                                       |
|                                                                                       | b | <b>13</b>    | –            | <b>13</b>    | <b>9</b>                                                |
|                                                                                       | c | <b>216,7</b> | <b>x</b>     | <b>216,7</b> | <b>300,0</b>                                            |
| <b>Przetwórstwo przemysłowe</b> .....                                                 | a | 591          | –            | 591          | 438                                                     |
|                                                                                       | b | <b>574</b>   | –            | <b>574</b>   | <b>422</b>                                              |
|                                                                                       | c | <b>97,1</b>  | <b>x</b>     | <b>97,1</b>  | <b>96,3</b>                                             |
| Produkcja artykułów spożywczych i napojów .....                                       | b | 76           | –            | 76           | 51                                                      |
| Włókiennictwo .....                                                                   | b | 11           | –            | 11           | 8                                                       |
| Produkcja odzieży i wyrobów futrzarskich .....                                        | b | 47           | –            | 47           | 38                                                      |
| Produkcja skór wyprawionych i wyrobów z nich <sup>Δ</sup> .....                       | b | 1            | –            | 1            | 1                                                       |
| Produkcja drewna i wyrobów z drewna oraz ze słomy i wikliny <sup>Δ</sup> .....        | b | 61           | –            | 61           | 41                                                      |
| Produkcja masy włóknistej oraz papieru <sup>Δ</sup> .....                             | b | 9            | –            | 9            | 4                                                       |
| Działalność wydawnicza; poligrafia i reprodukcja zapisanych nośników informacji ..... | b | 50           | –            | 50           | 34                                                      |
| Produkcja wyrobów chemicznych .....                                                   | b | 6            | –            | 6            | 5                                                       |
| Produkcja wyrobów gumowych i z tworzyw sztucznych .....                               | b | 25           | –            | 25           | 13                                                      |
| Produkcja wyrobów z pozostałych surowców niemetalicznych .....                        | b | 35           | –            | 35           | 23                                                      |
| Produkcja wyrobów z metali <sup>Δ</sup> .....                                         | b | 79           | –            | 79           | 62                                                      |
| Produkcja maszyn i urządzeń <sup>Δ</sup> .....                                        | b | 24           | –            | 24           | 20                                                      |



TABL. 12. **PODMIOTY GOSPODARKI NARODOWEJ WEDŁUG SEKTORÓW WŁASNOŚCI ORAZ SEKCJI I DZIAŁÓW W MIASTACH NA PRAWACH POWIATU (cd.)**  
C. SUWAŁKI (cd.)  
Stan w dniu 31 XII

| SEKCJE I DZIAŁY                                                                                     |   | Ogółem | Sektor    |          |                                                         |
|-----------------------------------------------------------------------------------------------------|---|--------|-----------|----------|---------------------------------------------------------|
|                                                                                                     |   |        | publiczny | prywatny |                                                         |
|                                                                                                     |   |        |           | razem    | w tym osoby fizyczne prowadzące działalność gospodarczą |
| a – 2007<br>b – 2008<br>c – 2007=100                                                                |   |        |           |          |                                                         |
| <b>Przetwórstwo przemysłowe (dok.)</b>                                                              |   |        |           |          |                                                         |
| Produkcja maszyn biurowych i komputerów .....                                                       | b | 2      | –         | 2        | 1                                                       |
| Produkcja maszyn i aparatury elektrycznej <sup>Δ</sup> .....                                        | b | 13     | –         | 13       | 9                                                       |
| Produkcja sprzętu i urządzeń radiowych, telewizyjnych i telekomunikacyjnych .....                   | b | 9      | –         | 9        | 8                                                       |
| Produkcja instrumentów medycznych, precyzyjnych i optycznych, zegarów i zegarków .....              | b | 31     | –         | 31       | 28                                                      |
| Produkcja pozostałego sprzętu transportowego .....                                                  | b | 1      | –         | 1        | 1                                                       |
| Produkcja mebli; pozostała działalność produkcyjna <sup>Δ</sup> .....                               | b | 93     | –         | 93       | 75                                                      |
| Przetwarzanie odpadów .....                                                                         | b | 1      | –         | 1        | –                                                       |
| <b>Wytwarzanie i zaopatrywanie w energię elektryczną, gaz, wodę</b>                                 | a | 7      | 2         | 5        | 3                                                       |
|                                                                                                     | b | 8      | 2         | 6        | 3                                                       |
|                                                                                                     | c | 114,3  | 100,0     | 120,0    | 100,0                                                   |
| Wytwarzanie i zaopatrywanie w energię elektryczną, gaz, parę wodną i gorącą wodę .....              | b | 6      | 1         | 5        | 2                                                       |
| Pobór, uzdatnianie i rozprowadzanie wody .....                                                      | b | 2      | 1         | 1        | 1                                                       |
| <b>Budownictwo</b> .....                                                                            | a | 687    | –         | 687      | 605                                                     |
|                                                                                                     | b | 724    | 1         | 723      | 648                                                     |
|                                                                                                     | c | 105,4  |           | 105,2    | 107,1                                                   |
| <b>Handel i naprawy<sup>Δ</sup></b> .....                                                           | a | 2333   | 2         | 2331     | 1946                                                    |
|                                                                                                     | b | 2285   | 2         | 2283     | 1915                                                    |
|                                                                                                     | c | 97,9   | 100,0     | 97,9     | 98,4                                                    |
| Sprzedaż i naprawa pojazdów samochodowych i motocykli; sprzedaż detaliczna paliw <sup>Δ</sup> ..... | b | 248    | –         | 248      | 203                                                     |
| Handel hurtowy i komisowy <sup>Δ</sup> .....                                                        | b | 388    | 2         | 386      | 253                                                     |
| Handel detaliczny, naprawa artykułów użytku osobistego i domowego <sup>Δ</sup> .....                | b | 1649   | –         | 1649     | 1459                                                    |
| <b>Hotele i restauracje</b> .....                                                                   | a | 175    | 1         | 174      | 143                                                     |
|                                                                                                     | b | 180    | 2         | 178      | 148                                                     |
|                                                                                                     | c | 102,9  | 200,0     | 102,3    | 103,5                                                   |
| <b>Transport, gospodarka magazynowa i łączność</b>                                                  | a | 677    | 4         | 673      | 621                                                     |
|                                                                                                     | b | 685    | 3         | 682      | 631                                                     |
|                                                                                                     | c | 101,2  | 75,0      | 101,3    | 101,6                                                   |
| Transport lądowy i rurociągowy .....                                                                | b | 621    | 2         | 619      | 584                                                     |
| Transport wodny .....                                                                               | b | 1      | –         | 1        | 1                                                       |
| Działalność wspomagająca transport; działalność związana z turystyką .....                          | b | 48     | 1         | 47       | 33                                                      |
| Poczta i telekomunikacja .....                                                                      | b | 15     | –         | 15       | 13                                                      |

TABL. 12. **PODMIOTY GOSPODARKI NARODOWEJ WEDŁUG SEKTORÓW WŁASNOŚCI ORAZ SEKCJI I DZIAŁÓW W MIASTACH NA PRAWACH POWIATU (dok.)**  
C. SUWAŁKI (dok.)  
Stan w dniu 31 XII

| SEKCJE I DZIAŁY                                                                                                     |   | Ogółem       | Sektor       |              |                                                         |
|---------------------------------------------------------------------------------------------------------------------|---|--------------|--------------|--------------|---------------------------------------------------------|
|                                                                                                                     |   |              | publiczny    | prywatny     |                                                         |
|                                                                                                                     |   |              |              | razem        | w tym osoby fizyczne prowadzące działalność gospodarczą |
| a – 2007<br>b – 2008<br>c – 2007=100                                                                                |   |              |              |              |                                                         |
| <b>Pośrednictwo finansowe</b> .....                                                                                 | a | 321          | 1            | 320          | 308                                                     |
|                                                                                                                     | b | <b>325</b>   | <b>1</b>     | <b>324</b>   | <b>314</b>                                              |
|                                                                                                                     | c | <b>101,2</b> | <b>100,0</b> | <b>101,3</b> | <b>101,9</b>                                            |
| Pośrednictwo finansowe, z wyłączeniem ubezpieczeń i funduszy emerytalno-rentowych .....                             | b | 23           | 1            | 22           | 19                                                      |
| Działalność pomocnicza związana z pośrednictwem finansowym i ubezpieczeniami .....                                  | b | 302          | –            | 302          | 295                                                     |
| <b>Obsługa nieruchomości i firm<sup>Δ</sup></b> .....                                                               | a | 1052         | 103          | 949          | 787                                                     |
|                                                                                                                     | b | <b>1056</b>  | <b>101</b>   | <b>955</b>   | <b>790</b>                                              |
|                                                                                                                     | c | <b>100,4</b> | <b>98,1</b>  | <b>100,6</b> | <b>100,4</b>                                            |
| Obsługa nieruchomości .....                                                                                         | b | 200          | 89           | 111          | 27                                                      |
| Wynajem maszyn i urządzeń bez obsługi oraz wypożyczanie artykułów użytku osobistego i domowego .....                | b | 18           | –            | 18           | 15                                                      |
| Informatyka .....                                                                                                   | b | 67           | –            | 67           | 60                                                      |
| Działalność badawczo-rozwojowa .....                                                                                | b | 1            | –            | 1            | 1                                                       |
| Działalność gospodarcza pozostała .....                                                                             | b | 770          | 12           | 758          | 687                                                     |
| <b>Administracja publiczna i obrona narodowa; obowiązkowe ubezpieczenia społeczne i zdrowotne<sup>Δ</sup></b> ..... | a | 25           | 25           | –            | –                                                       |
|                                                                                                                     | b | <b>24</b>    | <b>24</b>    | –            | –                                                       |
|                                                                                                                     | c | <b>96,0</b>  | <b>96,0</b>  | x            | x                                                       |
| <b>Edukacja</b> .....                                                                                               | a | 179          | 70           | 109          | 94                                                      |
|                                                                                                                     | b | <b>172</b>   | <b>66</b>    | <b>106</b>   | <b>95</b>                                               |
|                                                                                                                     | c | <b>96,1</b>  | <b>94,3</b>  | <b>97,2</b>  | <b>101,1</b>                                            |
| <b>Ochrona zdrowia i pomoc społeczna</b> .....                                                                      | a | 434          | 14           | 420          | 389                                                     |
|                                                                                                                     | b | <b>432</b>   | <b>14</b>    | <b>418</b>   | <b>385</b>                                              |
|                                                                                                                     | c | <b>99,5</b>  | <b>100,0</b> | <b>99,5</b>  | <b>99,0</b>                                             |
| <b>Działalność usługowa komunalna, społeczna i indywidualna, pozostała</b> .....                                    | a | 528          | 8            | 520          | 226                                                     |
|                                                                                                                     | b | <b>529</b>   | <b>8</b>     | <b>521</b>   | <b>238</b>                                              |
|                                                                                                                     | c | <b>100,2</b> | <b>100,0</b> | <b>100,2</b> | <b>105,3</b>                                            |
| Odprowadzanie i oczyszczanie ścieków, gospodarowanie odpadami, pozostałe usługi sanitarne i pokrewne .....          | b | 13           | 2            | 11           | 10                                                      |
| Działalność organizacji członkowskich <sup>Δ</sup> .....                                                            | b | 225          | –            | 225          | –                                                       |
| Działalność związana z kulturą, rekreacją i sportem .....                                                           | b | 118          | 6            | 112          | 62                                                      |
| Działalność usługowa pozostała .....                                                                                | b | 173          | –            | 173          | 166                                                     |

TABL. 13. **PODMIOTY GOSPODARKI NARODOWEJ WEDŁUG FORM ORGANIZACYJNO-PRAWNYCH ORAZ POWIATÓW I GMIN**  
Stan w dniu 31 XII

| WYSZCZEGÓLNIENIE                     | Ogółem   | W tym                      |                 |              |                |              |             |
|--------------------------------------|----------|----------------------------|-----------------|--------------|----------------|--------------|-------------|
|                                      |          | przedsiębiorstwa państwowe | spółki handlowe |              | spółki cywilne | spółdzielnie |             |
|                                      |          |                            | razem           | w tym z o.o. |                |              |             |
| a – 2007<br>b – 2008<br>c – 2007=100 |          |                            |                 |              |                |              |             |
| <b>WOJEWÓDZTWO</b> .....             | a        | 88665                      | 21              | 4024         | 2879           | 4673         | 515         |
|                                      | <b>b</b> | <b>90229</b>               | <b>9</b>        | <b>4100</b>  | <b>2901</b>    | <b>4548</b>  | <b>479</b>  |
|                                      | <b>c</b> | <b>101,8</b>               | <b>42,9</b>     | <b>101,9</b> | <b>100,8</b>   | <b>97,3</b>  | <b>93,0</b> |
| <b>POWIAT AUGUSTOWSKI</b> .....      | a        | 4370                       | –               | 133          | 84             | 231          | 21          |
|                                      | <b>b</b> | <b>4366</b>                | –               | <b>129</b>   | <b>79</b>      | <b>221</b>   | <b>20</b>   |
|                                      | <b>c</b> | <b>99,9</b>                | x               | <b>97,0</b>  | <b>94,0</b>    | <b>95,7</b>  | <b>95,2</b> |
| <b>Gmina miejska</b>                 |          |                            |                 |              |                |              |             |
| Augustów .....                       | b        | 2923                       | –               | 102          | 65             | 170          | 10          |
| <b>Gmina miejsko-wiejska</b>         |          |                            |                 |              |                |              |             |
| Lipsk .....                          | b        | 252                        | –               | 10           | 6              | 9            | 3           |
| <b>Gminy wiejskie</b>                |          |                            |                 |              |                |              |             |
| Augustów .....                       | b        | 278                        | –               | 6            | 2              | 8            | 1           |
| Bargłów Kościelny .....              | b        | 184                        | –               | 4            | 1              | 7            | 3           |
| Nowinka .....                        | b        | 223                        | –               | 1            | 1              | 5            | –           |
| Płaska .....                         | b        | 272                        | –               | 2            | 2              | 5            | –           |
| Sztabin .....                        | b        | 234                        | –               | 4            | 2              | 17           | 3           |
| <b>POWIAT BIAŁOSTOCKI</b> .....      | a        | 8586                       | 1               | 378          | 248            | 381          | 61          |
|                                      | <b>b</b> | <b>9025</b>                | –               | <b>402</b>   | <b>253</b>     | <b>390</b>   | <b>59</b>   |
|                                      | <b>c</b> | <b>105,1</b>               | x               | <b>106,3</b> | <b>102,0</b>   | <b>102,4</b> | <b>96,7</b> |
| <b>Gminy miejsko-wiejskie</b>        |          |                            |                 |              |                |              |             |
| Choroszcz .....                      | b        | 947                        | –               | 47           | 32             | 42           | 5           |
| Czarna Białostocka .....             | b        | 645                        | –               | 34           | 27             | 18           | 3           |
| Łapy .....                           | b        | 1444                       | –               | 32           | 16             | 44           | 8           |
| Supraśl .....                        | b        | 1108                       | –               | 65           | 39             | 63           | 3           |
| Suraż .....                          | b        | 116                        | –               | 4            | 2              | 5            | 2           |
| Tykocin .....                        | b        | 259                        | –               | 11           | 8              | 8            | 1           |
| Wasilków .....                       | b        | 1030                       | –               | 41           | 29             | 60           | 6           |
| Zabłudów .....                       | b        | 508                        | –               | 29           | 17             | 19           | 8           |
| <b>Gminy wiejskie</b>                |          |                            |                 |              |                |              |             |
| Dobrzyniewo Duże .....               | b        | 555                        | –               | 26           | 16             | 26           | 3           |
| Gródek .....                         | b        | 306                        | –               | 17           | 11             | 14           | 7           |
| Juchnowiec Kościelny .....           | b        | 1145                       | –               | 75           | 44             | 61           | 8           |
| Michałowó .....                      | b        | 371                        | –               | 9            | 6              | 9            | 3           |
| Poświętne .....                      | b        | 136                        | –               | –            | –              | 4            | 2           |
| Turośń Kościelna .....               | b        | 346                        | –               | 10           | 5              | 10           | –           |
| Zawady .....                         | b        | 109                        | –               | 2            | 1              | 7            | –           |
| <b>POWIAT BIELSKI</b> .....          | a        | 3802                       | 1               | 134          | 102            | 124          | 35          |
|                                      | <b>b</b> | <b>3846</b>                | –               | <b>129</b>   | <b>99</b>      | <b>125</b>   | <b>34</b>   |
|                                      | <b>c</b> | <b>101,2</b>               | x               | <b>96,3</b>  | <b>97,1</b>    | <b>100,8</b> | <b>97,1</b> |
| <b>Gminy miejskie</b>                |          |                            |                 |              |                |              |             |
| Bielsk Podlaski .....                | b        | 2325                       | –               | 100          | 77             | 89           | 14          |
| Brańsk .....                         | b        | 369                        | –               | 11           | 7              | 13           | 4           |

TABL. 13. **PODMIOTY GOSPODARKI NARODOWEJ WEDŁUG FORM ORGANIZACYJNO-PRAWNYCH ORAZ POWIATÓW I GMIN (cd.)**  
Stan w dniu 31 XII

| WYSZCZEGÓLNIENIE                     | Ogółem       | W tym                      |                 |              |                |              |
|--------------------------------------|--------------|----------------------------|-----------------|--------------|----------------|--------------|
|                                      |              | przedsiębiorstwa państwowe | spółki handlowe |              | spółki cywilne | spółdzielnie |
|                                      |              |                            | razem           | w tym z o.o. |                |              |
| a – 2007<br>b – 2008<br>c – 2007=100 |              |                            |                 |              |                |              |
| <b>POWIAT BIELSKI (dok.)</b>         |              |                            |                 |              |                |              |
| <b>Gminy wiejskie</b>                |              |                            |                 |              |                |              |
| Bielsk Podlaski ..... b              | 281          | –                          | 4               | 4            | 5              | 7            |
| Boćki ..... b                        | 224          | –                          | 2               | 2            | 3              | 3            |
| Brańsk ..... b                       | 222          | –                          | 3               | 2            | 3              | –            |
| Orla ..... b                         | 150          | –                          | 6               | 5            | 7              | 5            |
| Rudka ..... b                        | 97           | –                          | 1               | –            | 1              | –            |
| Wyszki ..... b                       | 178          | –                          | 2               | 2            | 4              | 1            |
| <b>POWIAT GRAJEWSKI</b> ..... a      | 3097         | –                          | 58              | 37           | 208            | 28           |
| ..... b                              | <b>3133</b>  | –                          | <b>61</b>       | <b>38</b>    | <b>193</b>     | <b>27</b>    |
| ..... c                              | <b>101,2</b> | x                          | <b>105,2</b>    | <b>102,7</b> | <b>92,8</b>    | <b>96,4</b>  |
| <b>Gmina miejska</b>                 |              |                            |                 |              |                |              |
| Grajewo ..... b                      | 1945         | –                          | 50              | 32           | 146            | 13           |
| <b>Gminy miejsko-wiejskie</b>        |              |                            |                 |              |                |              |
| Rajgród ..... b                      | 275          | –                          | 3               | 1            | 13             | 6            |
| Szczuczyn ..... b                    | 361          | –                          | 5               | 4            | 11             | 4            |
| <b>Gminy wiejskie</b>                |              |                            |                 |              |                |              |
| Grajewo ..... b                      | 226          | –                          | 2               | 1            | 8              | 2            |
| Radziłów ..... b                     | 174          | –                          | –               | –            | 9              | 2            |
| Wąsosz ..... b                       | 152          | –                          | 1               | –            | 6              | –            |
| <b>POWIAT HAJNOWSKI</b> ..... a      | 3258         | 2                          | 75              | 55           | 93             | 29           |
| ..... b                              | <b>3236</b>  | –                          | <b>82</b>       | <b>63</b>    | <b>88</b>      | <b>27</b>    |
| ..... c                              | <b>99,3</b>  | x                          | <b>109,3</b>    | <b>114,5</b> | <b>94,6</b>    | <b>93,1</b>  |
| <b>Gmina miejska</b>                 |              |                            |                 |              |                |              |
| Hajnówka ..... b                     | 1669         | –                          | 41              | 30           | 64             | 10           |
| <b>Gmina miejsko-wiejska</b>         |              |                            |                 |              |                |              |
| Kleszczele ..... b                   | 191          | –                          | 8               | 6            | 8              | 1            |
| <b>Gminy wiejskie</b>                |              |                            |                 |              |                |              |
| Białowieża ..... b                   | 261          | –                          | 9               | 8            | 1              | 1            |
| Czeremcha ..... b                    | 158          | –                          | 2               | 2            | –              | –            |
| Czyże ..... b                        | 89           | –                          | –               | –            | 2              | 2            |
| Dubicze Cerkiewne ..... b            | 178          | –                          | 1               | 1            | –              | 1            |
| Hajnówka ..... b                     | 269          | –                          | 7               | 4            | 4              | 2            |
| Narew ..... b                        | 204          | –                          | 7               | 5            | 1              | 7            |
| Narewka ..... b                      | 217          | –                          | 7               | 7            | 8              | 3            |
| <b>POWIAT KOLNEŃSKI</b> ..... a      | 2230         | –                          | 31              | 19           | 120            | 15           |
| ..... b                              | <b>2276</b>  | –                          | <b>33</b>       | <b>19</b>    | <b>106</b>     | <b>14</b>    |
| ..... c                              | <b>102,1</b> | x                          | <b>106,5</b>    | <b>100,0</b> | <b>88,3</b>    | <b>93,3</b>  |
| <b>Gmina miejska</b>                 |              |                            |                 |              |                |              |
| Kolno ..... b                        | 1015         | –                          | 18              | 7            | 60             | 8            |
| <b>Gmina miejsko-wiejska</b>         |              |                            |                 |              |                |              |
| Stawiski ..... b                     | 327          | –                          | 4               | 2            | 20             | 2            |

TABL. 13. **PODMIOTY GOSPODARKI NARODOWEJ WEDŁUG FORM ORGANIZACYJNO-PRAWNYCH ORAZ POWIATÓW I GMIN (cd.)**  
Stan w dniu 31 XII

| WYSZCZEGÓLNIENIE                     | Ogółem       | W tym                      |                 |              |                |              |
|--------------------------------------|--------------|----------------------------|-----------------|--------------|----------------|--------------|
|                                      |              | przedsiębiorstwa państwowe | spółki handlowe |              | spółki cywilne | spółdzielnie |
|                                      |              |                            | razem           | w tym z o.o. |                |              |
| a – 2007<br>b – 2008<br>c – 2007=100 |              |                            |                 |              |                |              |
| <b>POWIAT KOLNEŃSKI (dok.)</b>       |              |                            |                 |              |                |              |
| <b>Gminy wiejskie</b>                |              |                            |                 |              |                |              |
| Grabowo ..... b                      | 134          | –                          | 3               | 3            | 3              | 2            |
| Kolno ..... b                        | 370          | –                          | 3               | 3            | 12             | –            |
| Mały Płock ..... b                   | 189          | –                          | 3               | 2            | 9              | 1            |
| Turośl ..... b                       | 241          | –                          | 2               | 2            | 2              | 1            |
| <b>POWIAT ŁOMŻYŃSKI</b> ..... a      | 2562         | –                          | 53              | 38           | 99             | 20           |
| ..... b                              | <b>2688</b>  | –                          | <b>46</b>       | <b>31</b>    | <b>103</b>     | <b>18</b>    |
| ..... c                              | <b>104,9</b> | x                          | <b>86,8</b>     | <b>81,6</b>  | <b>104,0</b>   | <b>90,0</b>  |
| <b>Gminy miejsko-wiejskie</b>        |              |                            |                 |              |                |              |
| Jedwabne ..... b                     | 225          | –                          | 3               | 1            | 9              | 2            |
| Nowogród ..... b                     | 264          | –                          | 7               | 7            | 11             | 3            |
| <b>Gminy wiejskie</b>                |              |                            |                 |              |                |              |
| Łomża ..... b                        | 628          | –                          | 7               | 4            | 24             | 3            |
| Miastkowo ..... b                    | 178          | –                          | 2               | 1            | 7              | –            |
| Piątnica ..... b                     | 650          | –                          | 20              | 12           | 31             | 4            |
| Przytuły ..... b                     | 78           | –                          | –               | –            | –              | –            |
| Śniadowo ..... b                     | 282          | –                          | 3               | 3            | 10             | 4            |
| Wizna ..... b                        | 189          | –                          | 1               | –            | 7              | 2            |
| Zbójna ..... b                       | 194          | –                          | 3               | 3            | 4              | –            |
| <b>POWIAT MONIECKI</b> ..... a       | 2144         | –                          | 48              | 28           | 85             | 23           |
| ..... b                              | <b>2194</b>  | –                          | <b>48</b>       | <b>29</b>    | <b>78</b>      | <b>22</b>    |
| ..... c                              | <b>102,3</b> | x                          | <b>100,0</b>    | <b>103,6</b> | <b>91,8</b>    | <b>95,7</b>  |
| <b>Gminy miejsko-wiejskie</b>        |              |                            |                 |              |                |              |
| Goniądz ..... b                      | 245          | –                          | –               | –            | 10             | 2            |
| Knyszyn ..... b                      | 292          | –                          | 6               | 4            | 13             | 1            |
| Mońki ..... b                        | 1023         | –                          | 31              | 16           | 39             | 13           |
| <b>Gminy wiejskie</b>                |              |                            |                 |              |                |              |
| Jasionówka ..... b                   | 145          | –                          | 4               | 4            | 2              | –            |
| Jaświły ..... b                      | 151          | –                          | 1               | 1            | 7              | 2            |
| Krypno ..... b                       | 197          | –                          | 3               | 3            | 4              | –            |
| Trzcianne ..... b                    | 141          | –                          | 3               | 1            | 3              | 4            |
| <b>POWIAT SEJNEŃSKI</b> ..... a      | 1228         | –                          | 33              | 28           | 61             | 10           |
| ..... b                              | <b>1234</b>  | –                          | <b>32</b>       | <b>27</b>    | <b>57</b>      | <b>9</b>     |
| ..... c                              | <b>100,5</b> | x                          | <b>97,0</b>     | <b>96,4</b>  | <b>93,4</b>    | <b>90,0</b>  |
| <b>Gmina miejska</b>                 |              |                            |                 |              |                |              |
| Sejny ..... b                        | 500          | –                          | 14              | 10           | 25             | 5            |
| <b>Gminy wiejskie</b>                |              |                            |                 |              |                |              |
| Giby ..... b                         | 203          | –                          | 1               | 1            | 5              | 1            |
| Krasnopol ..... b                    | 177          | –                          | 2               | 2            | 5              | –            |
| Puńsk ..... b                        | 205          | –                          | 15              | 14           | 15             | 3            |
| Sejny ..... b                        | 149          | –                          | –               | –            | 7              | –            |

TABL. 13. **PODMIOTY GOSPODARKI NARODOWEJ WEDŁUG FORM ORGANIZACYJNO-PRAWNYCH ORAZ POWIATÓW I GMIN (cd.)**  
Stan w dniu 31 XII

| WYSZCZEGÓLNIENIE<br>a – 2007<br>b – 2008<br>c – 2007=100 | Ogółem | W tym                      |                 |              |                |              |             |
|----------------------------------------------------------|--------|----------------------------|-----------------|--------------|----------------|--------------|-------------|
|                                                          |        | przedsiębiorstwa państwowe | spółki handlowe |              | spółki cywilne | spółdzielnie |             |
|                                                          |        |                            | razem           | w tym z o.o. |                |              |             |
| <b>POWIAT SIEMIATYCKI</b> .....                          | a      | 2536                       | 2               | 51           | 29             | 76           | 25          |
|                                                          | b      | <b>2606</b>                | <b>1</b>        | <b>56</b>    | <b>31</b>      | <b>76</b>    | <b>23</b>   |
|                                                          | c      | <b>102,8</b>               | <b>50,0</b>     | <b>109,8</b> | <b>106,9</b>   | <b>100,0</b> | <b>92,0</b> |
| <b>Gmina miejska</b>                                     |        |                            |                 |              |                |              |             |
| Siemiatycze .....                                        | b      | 1253                       | 1               | 30           | 17             | 56           | 9           |
| <b>Gmina miejsko-wiejska</b>                             |        |                            |                 |              |                |              |             |
| Drohiczyn .....                                          | b      | 300                        | –               | 3            | 1              | 8            | 2           |
| <b>Gminy wiejskie</b>                                    |        |                            |                 |              |                |              |             |
| Dziadkowice .....                                        | b      | 94                         | –               | 1            | 1              | 3            | 1           |
| Grodzisk .....                                           | b      | 127                        | –               | 4            | 1              | 1            | 1           |
| Mielnik .....                                            | b      | 148                        | –               | 1            | 1              | 3            | 2           |
| Milejczyce .....                                         | b      | 74                         | –               | 1            | 1              | 1            | 1           |
| Nurzec-Stacja .....                                      | b      | 183                        | –               | 8            | 4              | 2            | 5           |
| Perlejewo .....                                          | b      | 140                        | –               | –            | –              | 2            | 2           |
| Siemiatycze .....                                        | b      | 287                        | –               | 8            | 5              | –            | –           |
| <b>POWIAT SOKÓLSKI</b> .....                             | a      | 3473                       | 1               | 110          | 81             | 88           | 36          |
|                                                          | b      | <b>3600</b>                | –               | <b>108</b>   | <b>79</b>      | <b>88</b>    | <b>33</b>   |
|                                                          | c      | <b>103,7</b>               | <b>x</b>        | <b>98,2</b>  | <b>97,5</b>    | <b>100,0</b> | <b>91,7</b> |
| <b>Gminy miejsko-wiejskie</b>                            |        |                            |                 |              |                |              |             |
| Dąbrowa Białostocka .....                                | b      | 608                        | –               | 12           | 9              | 14           | 4           |
| Sokółka .....                                            | b      | 1741                       | –               | 64           | 50             | 51           | 12          |
| Suchowola .....                                          | b      | 266                        | –               | 8            | 5              | 4            | 3           |
| <b>Gminy wiejskie</b>                                    |        |                            |                 |              |                |              |             |
| Janów .....                                              | b      | 157                        | –               | 2            | 2              | 2            | 3           |
| Korycin .....                                            | b      | 124                        | –               | 9            | 6              | 5            | 3           |
| Krynki .....                                             | b      | 189                        | –               | 7            | 5              | 4            | 3           |
| Kuźnica .....                                            | b      | 173                        | –               | 3            | –              | 4            | 1           |
| Nowy Dwór .....                                          | b      | 86                         | –               | –            | –              | –            | 2           |
| Sidra .....                                              | b      | 121                        | –               | –            | –              | 1            | 2           |
| Szudziałowo .....                                        | b      | 135                        | –               | 3            | 2              | 3            | –           |
| <b>POWIAT SUWAŃSKI</b> .....                             | a      | 1645                       | –               | 39           | 33             | 69           | 19          |
|                                                          | b      | <b>1664</b>                | –               | <b>40</b>    | <b>32</b>      | <b>61</b>    | <b>16</b>   |
|                                                          | c      | <b>101,2</b>               | <b>x</b>        | <b>102,6</b> | <b>97,0</b>    | <b>88,4</b>  | <b>84,2</b> |
| <b>Gminy wiejskie</b>                                    |        |                            |                 |              |                |              |             |
| Bakałarzewo .....                                        | b      | 140                        | –               | 6            | 6              | 2            | 1           |
| Filipów .....                                            | b      | 182                        | –               | 1            | 1              | 4            | 3           |
| Jeleniewo .....                                          | b      | 134                        | –               | 4            | 2              | 6            | 1           |
| Przerośl .....                                           | b      | 133                        | –               | 1            | 1              | 4            | 1           |
| Raczki .....                                             | b      | 283                        | –               | 3            | 2              | 6            | 3           |
| Rutka-Tartak .....                                       | b      | 62                         | –               | 1            | 1              | 2            | 1           |
| Suwałki .....                                            | b      | 458                        | –               | 19           | 15             | 25           | 3           |
| Szypliszki .....                                         | b      | 171                        | –               | 4            | 3              | 3            | 2           |
| Wizajny .....                                            | b      | 101                        | –               | 1            | 1              | 9            | 1           |

TABL. 13. **PODMIOTY GOSPODARKI NARODOWEJ WEDŁUG FORM ORGANIZACYJNO-PRAWNYCH ORAZ POWIATÓW I GMIN (dok.)**  
Stan w dniu 31 XII

| WYSZCZEGÓLNIENIE<br>a – 2007<br>b – 2008<br>c – 2007=100 | Ogółem       | W tym                      |                 |              |                |              |
|----------------------------------------------------------|--------------|----------------------------|-----------------|--------------|----------------|--------------|
|                                                          |              | przedsiębiorstwa państwowe | spółki handlowe |              | spółki cywilne | spółdzielnie |
|                                                          |              |                            | razem           | w tym z o.o. |                |              |
| <b>POWIAT WYSOKOMAZOWIECKI ...</b>                       |              |                            |                 |              |                |              |
| a                                                        | 3428         | –                          | 73              | 35           | 167            | 31           |
| <b>b</b>                                                 | <b>3551</b>  | –                          | <b>77</b>       | <b>37</b>    | <b>162</b>     | <b>29</b>    |
| <b>c</b>                                                 | <b>103,6</b> | <b>x</b>                   | <b>105,5</b>    | <b>105,7</b> | <b>97,0</b>    | <b>93,5</b>  |
| <b>Gmina miejska</b>                                     |              |                            |                 |              |                |              |
| Wysokie Mazowieckie .....                                | b 1021       | –                          | 30              | 12           | 58             | 8            |
| <b>Gmina miejsko-wiejska</b>                             |              |                            |                 |              |                |              |
| Ciechanowiec .....                                       | b 559        | –                          | 10              | 8            | 31             | 5            |
| <b>Gminy wiejskie</b>                                    |              |                            |                 |              |                |              |
| Czyżew-Osada .....                                       | b 413        | –                          | 12              | 7            | 22             | 4            |
| Klukowo .....                                            | b 169        | –                          | 3               | 1            | 5              | 1            |
| Kobylin-Borzemy .....                                    | b 124        | –                          | –               | –            | –              | 1            |
| Kulesze Kościelne .....                                  | b 126        | –                          | –               | –            | 3              | 1            |
| Nowe Piekuty .....                                       | b 200        | –                          | 1               | –            | 6              | –            |
| Sokoły .....                                             | b 264        | –                          | 3               | 2            | 14             | 5            |
| Szepietowo .....                                         | b 437        | –                          | 16              | 6            | 15             | 4            |
| Wysokie Mazowieckie .....                                | b 238        | –                          | 2               | 1            | 8              | –            |
| <b>POWIAT ZAMBROWSKI .....</b>                           |              |                            |                 |              |                |              |
| a                                                        | 3427         | 1                          | 76              | 49           | 178            | 20           |
| <b>b</b>                                                 | <b>3484</b>  | –                          | <b>77</b>       | <b>49</b>    | <b>168</b>     | <b>20</b>    |
| <b>c</b>                                                 | <b>101,7</b> | <b>x</b>                   | <b>101,3</b>    | <b>100,0</b> | <b>94,4</b>    | <b>100,0</b> |
| <b>Gmina miejska</b>                                     |              |                            |                 |              |                |              |
| Zambrów .....                                            | b 2178       | –                          | 53              | 35           | 112            | 9            |
| <b>Gminy wiejskie</b>                                    |              |                            |                 |              |                |              |
| Kołaki Kościelne .....                                   | b 102        | –                          | 1               | 1            | 4              | 1            |
| Rutki .....                                              | b 317        | –                          | 6               | 3            | 19             | 3            |
| Szumowo .....                                            | b 278        | –                          | 6               | 5            | 17             | 5            |
| Zambrów .....                                            | b 609        | –                          | 11              | 5            | 16             | 2            |
| <b>MIASTA NA PRAWACH POWIATU</b>                         |              |                            |                 |              |                |              |
| Białystok .....                                          | a 29452      | 10                         | 2089            | 1551         | 1758           | 92           |
| <b>b</b>                                                 | <b>29827</b> | <b>7</b>                   | <b>2145</b>     | <b>1569</b>  | <b>1743</b>    | <b>84</b>    |
| <b>c</b>                                                 | <b>101,3</b> | <b>70,0</b>                | <b>102,7</b>    | <b>101,2</b> | <b>99,1</b>    | <b>91,3</b>  |
| Łomża .....                                              | a 6340       | 2                          | 287             | 210          | 405            | 24           |
| <b>b</b>                                                 | <b>6421</b>  | –                          | <b>284</b>      | <b>215</b>   | <b>390</b>     | <b>18</b>    |
| <b>c</b>                                                 | <b>101,3</b> | <b>x</b>                   | <b>99,0</b>     | <b>102,4</b> | <b>96,3</b>    | <b>75,0</b>  |
| Suwałki .....                                            | a 7087       | 1                          | 356             | 252          | 530            | 26           |
| <b>b</b>                                                 | <b>7078</b>  | <b>1</b>                   | <b>351</b>      | <b>251</b>   | <b>499</b>     | <b>26</b>    |
| <b>c</b>                                                 | <b>99,9</b>  | <b>100,0</b>               | <b>98,6</b>     | <b>99,6</b>  | <b>94,2</b>    | <b>100,0</b> |

TABL. 14. **PODMIOTY GOSPODARKI NARODOWEJ WEDŁUG WYBRANYCH SEKCJI ORAZ POWIATÓW I GMIN**  
Stan w dniu 31 XII

| WYSZCZEGÓLNIENIE              | Ogółem                                      | W tym                               |                                    |                                      |                                      |                                    |                                             |                                     |                                           |                                    |                                     |                                                                     |
|-------------------------------|---------------------------------------------|-------------------------------------|------------------------------------|--------------------------------------|--------------------------------------|------------------------------------|---------------------------------------------|-------------------------------------|-------------------------------------------|------------------------------------|-------------------------------------|---------------------------------------------------------------------|
|                               |                                             | rolnictwo, łowiectwo i leśnictwo    | przetwórstwo przemysłowe           | budownictwo                          | handel i naprawy <sup>Δ</sup>        | hotele i restauracje               | transport, gospodarka magazynowa i łączność | pośrednictwo finansowe              | obsługa nieruchomości i firm <sup>Δ</sup> | edukacja                           | ochrona zdrowia i pomoc społeczna   | działalność usługowa komunalna, społeczna i indywidualna, pozostała |
| <b>WOJEWÓDZTWO</b>            | a 88665<br>b <b>90229</b><br>c <b>101,8</b> | 3869<br><b>3903</b><br><b>100,9</b> | 8059<br><b>8017</b><br><b>99,5</b> | 9529<br><b>10481</b><br><b>110,0</b> | 27431<br><b>27222</b><br><b>99,2</b> | 2014<br><b>1996</b><br><b>99,1</b> | 6949<br><b>7110</b><br><b>102,3</b>         | 3664<br><b>3668</b><br><b>100,1</b> | 11015<br><b>11292</b><br><b>102,5</b>     | 2356<br><b>2341</b><br><b>99,4</b> | 5291<br><b>5540</b><br><b>104,7</b> | 7219<br><b>7350</b><br><b>101,8</b>                                 |
| <b>POWIAT AUGUSTOWSKI</b>     | a 4370<br>b <b>4366</b><br>c <b>99,9</b>    | 392<br><b>392</b><br><b>100,0</b>   | 406<br><b>394</b><br><b>97,0</b>   | 471<br><b>502</b><br><b>106,6</b>    | 1238<br><b>1211</b><br><b>97,8</b>   | 192<br><b>182</b><br><b>94,8</b>   | 350<br><b>353</b><br><b>100,9</b>           | 120<br><b>119</b><br><b>99,2</b>    | 492<br><b>491</b><br><b>99,8</b>          | 126<br><b>127</b><br><b>100,8</b>  | 193<br><b>202</b><br><b>104,7</b>   | 348<br><b>350</b><br><b>100,6</b>                                   |
| <b>Gmina miejska</b>          |                                             |                                     |                                    |                                      |                                      |                                    |                                             |                                     |                                           |                                    |                                     |                                                                     |
| Augustów .....                | b 2923                                      | 70                                  | 292                                | 333                                  | 860                                  | 129                                | 253                                         | 92                                  | 409                                       | 77                                 | 155                                 | 230                                                                 |
| <b>Gmina miejsko-wiejska</b>  |                                             |                                     |                                    |                                      |                                      |                                    |                                             |                                     |                                           |                                    |                                     |                                                                     |
| Lipsk .....                   | b 252                                       | 29                                  | 16                                 | 28                                   | 92                                   | 4                                  | 11                                          | 10                                  | 15                                        | 14                                 | 6                                   | 22                                                                  |
| <b>Gminy wiejskie</b>         |                                             |                                     |                                    |                                      |                                      |                                    |                                             |                                     |                                           |                                    |                                     |                                                                     |
| Augustów .....                | b 278                                       | 37                                  | 18                                 | 44                                   | 68                                   | 4                                  | 30                                          | 5                                   | 24                                        | 11                                 | 7                                   | 30                                                                  |
| Bargłów Kościelny .....       | b 184                                       | 14                                  | 14                                 | 24                                   | 55                                   | 1                                  | 17                                          | 3                                   | 9                                         | 10                                 | 15                                  | 18                                                                  |
| Nowinka .....                 | b 223                                       | 75                                  | 17                                 | 29                                   | 36                                   | 14                                 | 13                                          | 3                                   | 12                                        | 4                                  | 5                                   | 12                                                                  |
| Płaska .....                  | b 272                                       | 125                                 | 18                                 | 19                                   | 34                                   | 22                                 | 14                                          | 2                                   | 14                                        | 4                                  | 4                                   | 13                                                                  |
| Sztabin .....                 | b 234                                       | 42                                  | 19                                 | 25                                   | 66                                   | 8                                  | 15                                          | 4                                   | 8                                         | 7                                  | 10                                  | 25                                                                  |
| <b>POWIAT BIAŁOSTOCKI</b>     | a 8586<br>b <b>9025</b><br>c <b>105,1</b>   | 460<br><b>456</b><br><b>99,1</b>    | 948<br><b>986</b><br><b>104,0</b>  | 1116<br><b>1267</b><br><b>113,5</b>  | 2743<br><b>2779</b><br><b>101,3</b>  | 151<br><b>159</b><br><b>105,3</b>  | 664<br><b>704</b><br><b>106,0</b>           | 308<br><b>307</b><br><b>99,7</b>    | 827<br><b>893</b><br><b>108,0</b>         | 201<br><b>202</b><br><b>100,5</b>  | 357<br><b>413</b><br><b>115,7</b>   | 670<br><b>715</b><br><b>106,7</b>                                   |
| <b>Gminy miejsko-wiejskie</b> |                                             |                                     |                                    |                                      |                                      |                                    |                                             |                                     |                                           |                                    |                                     |                                                                     |
| Choroszcz .....               | b 947                                       | 47                                  | 105                                | 147                                  | 271                                  | 17                                 | 84                                          | 30                                  | 111                                       | 15                                 | 48                                  | 57                                                                  |
| Czarna Białostocka .....      | b 645                                       | 32                                  | 71                                 | 92                                   | 221                                  | 15                                 | 31                                          | 18                                  | 55                                        | 17                                 | 15                                  | 70                                                                  |
| Łapy .....                    | b 1444                                      | 21                                  | 120                                | 207                                  | 497                                  | 29                                 | 109                                         | 54                                  | 162                                       | 39                                 | 71                                  | 124                                                                 |
| Supraśl .....                 | b 1108                                      | 36                                  | 127                                | 135                                  | 328                                  | 21                                 | 115                                         | 33                                  | 117                                       | 28                                 | 80                                  | 80                                                                  |
| Suraż .....                   | b 116                                       | 7                                   | 10                                 | 18                                   | 33                                   | 1                                  | 6                                           | 1                                   | 7                                         | 4                                  | 4                                   | 18                                                                  |
| Tykocin .....                 | b 259                                       | 31                                  | 26                                 | 29                                   | 65                                   | 7                                  | 15                                          | 4                                   | 17                                        | 9                                  | 17                                  | 24                                                                  |
| Wasilków .....                | b 1030                                      | 29                                  | 133                                | 132                                  | 341                                  | 12                                 | 82                                          | 39                                  | 117                                       | 15                                 | 41                                  | 76                                                                  |
| Zabłudów .....                | b 508                                       | 26                                  | 81                                 | 83                                   | 143                                  | 4                                  | 29                                          | 21                                  | 38                                        | 12                                 | 18                                  | 45                                                                  |
| <b>Gminy wiejskie</b>         |                                             |                                     |                                    |                                      |                                      |                                    |                                             |                                     |                                           |                                    |                                     |                                                                     |
| Dobrzyniewo Duże .....        | b 555                                       | 38                                  | 49                                 | 111                                  | 164                                  | 6                                  | 50                                          | 17                                  | 43                                        | 10                                 | 19                                  | 42                                                                  |
| Gródek .....                  | b 306                                       | 47                                  | 35                                 | 45                                   | 77                                   | 17                                 | 8                                           | 14                                  | 26                                        | 3                                  | 6                                   | 22                                                                  |
| Juchnowiec Kościelny .....    | b 1145                                      | 34                                  | 134                                | 144                                  | 379                                  | 20                                 | 110                                         | 42                                  | 116                                       | 18                                 | 53                                  | 77                                                                  |
| Michałowo .....               | b 371                                       | 64                                  | 36                                 | 30                                   | 95                                   | 7                                  | 17                                          | 6                                   | 41                                        | 15                                 | 11                                  | 41                                                                  |
| Poświętne .....               | b 136                                       | 10                                  | 14                                 | 23                                   | 44                                   | 1                                  | 10                                          | 5                                   | 7                                         | 5                                  | 4                                   | 8                                                                   |
| Turośl Kościelna .....        | b 346                                       | 18                                  | 39                                 | 58                                   | 93                                   | 1                                  | 29                                          | 16                                  | 32                                        | 9                                  | 22                                  | 19                                                                  |
| Zawady .....                  | b 109                                       | 16                                  | 6                                  | 13                                   | 28                                   | 1                                  | 9                                           | 7                                   | 4                                         | 3                                  | 4                                   | 12                                                                  |



TABL. 14. **PODMIOTY GOSPODARKI NARODOWEJ WEDŁUG WYBRANYCH SEKCJI ORAZ POWIATÓW I GMIN (cd.)**  
Stan w dniu 31 XII

| WYSZCZEGÓLNIENIE              | Ogółem | W tym                            |                          |              |                               |                      |                                             |                        |                                           |              |                                   |                                                                     |              |
|-------------------------------|--------|----------------------------------|--------------------------|--------------|-------------------------------|----------------------|---------------------------------------------|------------------------|-------------------------------------------|--------------|-----------------------------------|---------------------------------------------------------------------|--------------|
|                               |        | rolnictwo, łowiectwo i leśnictwo | przetwórstwo przemysłowe | budownictwo  | handel i naprawy <sup>Δ</sup> | hotele i restauracje | transport, gospodarka magazynowa i łączność | pośrednictwo finansowe | obsługa nieruchomości i firm <sup>Δ</sup> | edukacja     | ochrona zdrowia i pomoc społeczna | działalność usługowa komunalna, społeczna i indywidualna, pozostała |              |
| <b>POWIAT BIELSKI</b>         | a      | 3802                             | 264                      | 423          | 435                           | 1167                 | 83                                          | 247                    | 138                                       | 343          | 116                               | 183                                                                 | 318          |
|                               | b      | <b>3846</b>                      | <b>262</b>               | <b>423</b>   | <b>471</b>                    | <b>1158</b>          | <b>80</b>                                   | <b>240</b>             | <b>133</b>                                | <b>361</b>   | <b>114</b>                        | <b>193</b>                                                          | <b>324</b>   |
|                               | c      | <b>101,2</b>                     | <b>99,2</b>              | <b>100,0</b> | <b>108,3</b>                  | <b>99,2</b>          | <b>96,4</b>                                 | <b>97,2</b>            | <b>96,4</b>                               | <b>105,2</b> | <b>98,3</b>                       | <b>105,5</b>                                                        | <b>101,9</b> |
| <b>Gminy miejskie</b>         |        |                                  |                          |              |                               |                      |                                             |                        |                                           |              |                                   |                                                                     |              |
| Bielsk Podlaski .....         | b      | 2325                             | 66                       | 206          | 277                           | 755                  | 54                                          | 149                    | 104                                       | 274          | 71                                | 159                                                                 | 192          |
| Brańsk .....                  | b      | 369                              | 19                       | 59           | 42                            | 134                  | 7                                           | 25                     | 9                                         | 20           | 9                                 | 11                                                                  | 29           |
| <b>Gminy wiejskie</b>         |        |                                  |                          |              |                               |                      |                                             |                        |                                           |              |                                   |                                                                     |              |
| Bielsk Podlaski .....         | b      | 281                              | 42                       | 35           | 36                            | 64                   | 8                                           | 15                     | 7                                         | 19           | 5                                 | 3                                                                   | 31           |
| Boćki .....                   | b      | 224                              | 39                       | 16           | 29                            | 71                   | 3                                           | 6                      | 4                                         | 16           | 3                                 | 8                                                                   | 19           |
| Brańsk .....                  | b      | 222                              | 44                       | 45           | 23                            | 47                   | 3                                           | 16                     | 1                                         | 6            | 8                                 | 2                                                                   | 14           |
| Orla .....                    | b      | 150                              | 18                       | 37           | 12                            | 17                   | 3                                           | 12                     | 2                                         | 11           | 5                                 | 4                                                                   | 19           |
| Rudka .....                   | b      | 97                               | 17                       | 8            | 12                            | 23                   | 1                                           | 3                      | 3                                         | 8            | 6                                 | 2                                                                   | 10           |
| Wyszki .....                  | b      | 178                              | 17                       | 17           | 40                            | 47                   | 1                                           | 14                     | 3                                         | 7            | 7                                 | 4                                                                   | 10           |
| <b>POWIAT GRAJEWSKI</b>       | a      | 3097                             | 172                      | 257          | 281                           | 1206                 | 84                                          | 211                    | 98                                        | 271          | 107                               | 128                                                                 | 207          |
|                               | b      | <b>3133</b>                      | <b>179</b>               | <b>262</b>   | <b>304</b>                    | <b>1186</b>          | <b>87</b>                                   | <b>221</b>             | <b>102</b>                                | <b>272</b>   | <b>105</b>                        | <b>124</b>                                                          | <b>218</b>   |
|                               | c      | <b>101,2</b>                     | <b>104,1</b>             | <b>101,9</b> | <b>108,2</b>                  | <b>98,3</b>          | <b>103,6</b>                                | <b>104,7</b>           | <b>104,1</b>                              | <b>100,4</b> | <b>98,1</b>                       | <b>96,9</b>                                                         | <b>105,3</b> |
| <b>Gmina miejska</b>          |        |                                  |                          |              |                               |                      |                                             |                        |                                           |              |                                   |                                                                     |              |
| Grajewo .....                 | b      | 1945                             | 23                       | 164          | 176                           | 773                  | 56                                          | 154                    | 72                                        | 203          | 54                                | 97                                                                  | 149          |
| <b>Gminy miejsko-wiejskie</b> |        |                                  |                          |              |                               |                      |                                             |                        |                                           |              |                                   |                                                                     |              |
| Rajgród .....                 | b      | 275                              | 46                       | 20           | 23                            | 93                   | 13                                          | 7                      | 7                                         | 18           | 7                                 | 10                                                                  | 19           |
| Szczuczyn .....               | b      | 361                              | 24                       | 30           | 34                            | 142                  | 7                                           | 26                     | 11                                        | 28           | 20                                | 12                                                                  | 18           |
| <b>Gminy wiejskie</b>         |        |                                  |                          |              |                               |                      |                                             |                        |                                           |              |                                   |                                                                     |              |
| Grajewo .....                 | b      | 226                              | 30                       | 25           | 29                            | 73                   | 4                                           | 22                     | 6                                         | 8            | 9                                 | –                                                                   | 8            |
| Radziłów .....                | b      | 174                              | 35                       | 14           | 23                            | 48                   | 4                                           | 8                      | 4                                         | 6            | 6                                 | 3                                                                   | 16           |
| Wąsosz .....                  | b      | 152                              | 21                       | 9            | 19                            | 57                   | 3                                           | 4                      | 2                                         | 9            | 9                                 | 2                                                                   | 8            |
| <b>POWIAT HAJNOWSKI</b>       | a      | 3258                             | 297                      | 670          | 279                           | 755                  | 84                                          | 114                    | 130                                       | 280          | 79                                | 163                                                                 | 339          |
|                               | b      | <b>3236</b>                      | <b>300</b>               | <b>653</b>   | <b>298</b>                    | <b>741</b>           | <b>82</b>                                   | <b>115</b>             | <b>124</b>                                | <b>276</b>   | <b>76</b>                         | <b>171</b>                                                          | <b>331</b>   |
|                               | c      | <b>99,3</b>                      | <b>101,0</b>             | <b>97,5</b>  | <b>106,8</b>                  | <b>98,1</b>          | <b>97,6</b>                                 | <b>100,9</b>           | <b>95,4</b>                               | <b>98,6</b>  | <b>96,2</b>                       | <b>104,9</b>                                                        | <b>97,6</b>  |
| <b>Gmina miejska</b>          |        |                                  |                          |              |                               |                      |                                             |                        |                                           |              |                                   |                                                                     |              |
| Hajnówka .....                | b      | 1669                             | 56                       | 299          | 160                           | 463                  | 39                                          | 64                     | 77                                        | 168          | 48                                | 121                                                                 | 158          |
| <b>Gmina miejsko-wiejska</b>  |        |                                  |                          |              |                               |                      |                                             |                        |                                           |              |                                   |                                                                     |              |
| Kleszczele .....              | b      | 191                              | 28                       | 48           | 9                             | 49                   | 3                                           | 4                      | 7                                         | 9            | 3                                 | 8                                                                   | 15           |

TABL. 14. **PODMIOTY GOSPODARKI NARODOWEJ WEDŁUG WYBRANYCH SEKCJI ORAZ POWIATÓW I GMIN (cd.)**  
Stan w dniu 31 XII

| WYSZCZEGÓLNIENIE<br>a – 2007<br>b – 2008<br>c – 2007=100 | Ogółem                                    | W tym                             |                                   |                                   |                                   |                                 |                                             |                                 |                                           |                                 |                                   |                                                                     |
|----------------------------------------------------------|-------------------------------------------|-----------------------------------|-----------------------------------|-----------------------------------|-----------------------------------|---------------------------------|---------------------------------------------|---------------------------------|-------------------------------------------|---------------------------------|-----------------------------------|---------------------------------------------------------------------|
|                                                          |                                           | rolnictwo, łowiectwo i leśnictwo  | przetwórstwo przemysłowe          | budownictwo                       | handel i naprawy <sup>Δ</sup>     | hotele i restauracje            | transport, gospodarka magazynowa i łączność | pośrednictwo finansowe          | obsługa nieruchomości i firm <sup>Δ</sup> | edukacja                        | ochrona zdrowia i pomoc społeczna | działalność usługowa komunalna, społeczna i indywidualna, pozostała |
| <b>POWIAT HAJNOWSKI (dok.)</b>                           |                                           |                                   |                                   |                                   |                                   |                                 |                                             |                                 |                                           |                                 |                                   |                                                                     |
| <b>Gminy wiejskie</b>                                    |                                           |                                   |                                   |                                   |                                   |                                 |                                             |                                 |                                           |                                 |                                   |                                                                     |
| Białowieża .....                                         | b 261                                     | 80                                | 24                                | 14                                | 34                                | 20                              | 14                                          | 3                               | 25                                        | 6                               | 8                                 | 30                                                                  |
| Czeremcha .....                                          | b 158                                     | 10                                | 15                                | 14                                | 52                                | 5                               | 4                                           | 7                               | 17                                        | 3                               | 3                                 | 24                                                                  |
| Czyże .....                                              | b 89                                      | 11                                | 9                                 | 8                                 | 16                                | 1                               | 3                                           | 5                               | 6                                         | 2                               | 5                                 | 14                                                                  |
| Dubicze Cerkiewne .....                                  | b 178                                     | 13                                | 94                                | 9                                 | 16                                | 4                               | 2                                           | 1                               | 4                                         | 2                               | 1                                 | 24                                                                  |
| Hajnówka .....                                           | b 269                                     | 28                                | 79                                | 35                                | 39                                | 3                               | 5                                           | 11                              | 14                                        | 6                               | 11                                | 32                                                                  |
| Narew .....                                              | b 204                                     | 25                                | 56                                | 23                                | 34                                | 1                               | 12                                          | 7                               | 11                                        | 4                               | 8                                 | 16                                                                  |
| Narewka .....                                            | b 217                                     | 49                                | 29                                | 26                                | 38                                | 6                               | 7                                           | 6                               | 22                                        | 2                               | 6                                 | 18                                                                  |
| <b>POWIAT KOLNEŃSKI</b>                                  | a 2230<br>b <b>2276</b><br>c <b>102,1</b> | 297<br><b>288</b><br><b>97,0</b>  | 161<br><b>160</b><br><b>99,4</b>  | 278<br><b>320</b><br><b>115,1</b> | 708<br><b>713</b><br><b>100,7</b> | 46<br><b>49</b><br><b>106,5</b> | 124<br><b>126</b><br><b>101,6</b>           | 62<br><b>61</b><br><b>98,4</b>  | 192<br><b>197</b><br><b>102,6</b>         | 67<br><b>62</b><br><b>92,5</b>  | 86<br><b>89</b><br><b>103,5</b>   | 138<br><b>142</b><br><b>102,9</b>                                   |
| <b>Gmina miejska</b>                                     |                                           |                                   |                                   |                                   |                                   |                                 |                                             |                                 |                                           |                                 |                                   |                                                                     |
| Kolno .....                                              | b 1015                                    | 17                                | 74                                | 134                               | 375                               | 27                              | 65                                          | 31                              | 130                                       | 21                              | 61                                | 65                                                                  |
| <b>Gmina miejsko-wiejska</b>                             |                                           |                                   |                                   |                                   |                                   |                                 |                                             |                                 |                                           |                                 |                                   |                                                                     |
| Stawiski .....                                           | b 327                                     | 44                                | 20                                | 37                                | 114                               | 6                               | 14                                          | 11                              | 19                                        | 12                              | 9                                 | 26                                                                  |
| <b>Gminy wiejskie</b>                                    |                                           |                                   |                                   |                                   |                                   |                                 |                                             |                                 |                                           |                                 |                                   |                                                                     |
| Grabowo .....                                            | b 134                                     | 23                                | 10                                | 12                                | 33                                | 3                               | 8                                           | 6                               | 10                                        | 6                               | 5                                 | 10                                                                  |
| Kolno .....                                              | b 370                                     | 92                                | 28                                | 60                                | 87                                | 4                               | 25                                          | 7                               | 17                                        | 11                              | 4                                 | 20                                                                  |
| Mały Płock .....                                         | b 189                                     | 40                                | 14                                | 36                                | 46                                | 2                               | 8                                           | 5                               | 10                                        | 6                               | 5                                 | 7                                                                   |
| Turośl .....                                             | b 241                                     | 72                                | 14                                | 41                                | 58                                | 7                               | 6                                           | 1                               | 11                                        | 6                               | 5                                 | 14                                                                  |
| <b>POWIAT ŁOMŻYŃSKI</b>                                  | a 2562<br>b <b>2688</b><br>c <b>104,9</b> | 240<br><b>247</b><br><b>102,9</b> | 252<br><b>260</b><br><b>103,2</b> | 368<br><b>428</b><br><b>116,3</b> | 833<br><b>852</b><br><b>102,3</b> | 66<br><b>66</b><br><b>100,0</b> | 123<br><b>129</b><br><b>104,9</b>           | 70<br><b>70</b><br><b>100,0</b> | 172<br><b>177</b><br><b>102,9</b>         | 76<br><b>77</b><br><b>101,3</b> | 70<br><b>76</b><br><b>108,6</b>   | 183<br><b>186</b><br><b>101,6</b>                                   |
| <b>Gminy miejsko-wiejskie</b>                            |                                           |                                   |                                   |                                   |                                   |                                 |                                             |                                 |                                           |                                 |                                   |                                                                     |
| Jedwabne .....                                           | b 225                                     | 23                                | 18                                | 22                                | 80                                | 4                               | 10                                          | 6                               | 13                                        | 8                               | 9                                 | 16                                                                  |
| Nowogród .....                                           | b 264                                     | 22                                | 22                                | 51                                | 81                                | 11                              | 12                                          | 12                              | 18                                        | 6                               | 5                                 | 15                                                                  |
| <b>Gminy wiejskie</b>                                    |                                           |                                   |                                   |                                   |                                   |                                 |                                             |                                 |                                           |                                 |                                   |                                                                     |
| Łomża .....                                              | b 628                                     | 45                                | 68                                | 95                                | 198                               | 11                              | 39                                          | 22                              | 49                                        | 13                              | 38                                | 33                                                                  |
| Miastkowo .....                                          | b 178                                     | 12                                | 16                                | 42                                | 51                                | 5                               | 11                                          | 1                               | 8                                         | 4                               | 3                                 | 12                                                                  |
| Piątnica .....                                           | b 650                                     | 62                                | 70                                | 83                                | 237                               | 14                              | 30                                          | 17                              | 42                                        | 26                              | 7                                 | 38                                                                  |
| Przytuły .....                                           | b 78                                      | 11                                | 6                                 | 11                                | 25                                | 1                               | 3                                           | 2                               | 4                                         | 4                               | 1                                 | 5                                                                   |
| Śniadowo .....                                           | b 282                                     | 22                                | 26                                | 50                                | 70                                | 11                              | 9                                           | 2                               | 23                                        | 7                               | 3                                 | 41                                                                  |
| Wizna .....                                              | b 189                                     | 27                                | 8                                 | 31                                | 55                                | 6                               | 10                                          | 4                               | 9                                         | 4                               | 6                                 | 17                                                                  |
| Zbójna .....                                             | b 194                                     | 23                                | 26                                | 43                                | 55                                | 3                               | 5                                           | 4                               | 11                                        | 5                               | 4                                 | 9                                                                   |

TABL. 14. **PODMIOTY GOSPODARKI NARODOWEJ WEDŁUG WYBRANYCH SEKCJI ORAZ POWIATÓW I GMIN (cd.)**  
Stan w dniu 31 XII

| WYSZCZEGÓLNIENIE                     |                               | W tym                                     |                                   |                                  |                                   |                                   |                                 |                                             |                                   |                                           |                                 |                                   |                                                                     |
|--------------------------------------|-------------------------------|-------------------------------------------|-----------------------------------|----------------------------------|-----------------------------------|-----------------------------------|---------------------------------|---------------------------------------------|-----------------------------------|-------------------------------------------|---------------------------------|-----------------------------------|---------------------------------------------------------------------|
|                                      |                               | Ogółem                                    | rolnictwo, łowiectwo i leśnictwo  | przetwórstwo przemysłowe         | budownictwo                       | handel i naprawy <sup>Δ</sup>     | hotele i restauracje            | transport, gospodarka magazynowa i łączność | pośrednictwo finansowe            | obsługa nieruchomości i firm <sup>Δ</sup> | edukacja                        | ochrona zdrowia i pomoc społeczna | działalność usługowa komunalna, społeczna i indywidualna, pozostała |
| a – 2007<br>b – 2008<br>c – 2007=100 |                               |                                           |                                   |                                  |                                   |                                   |                                 |                                             |                                   |                                           |                                 |                                   |                                                                     |
|                                      | <b>POWIAT MONIECKI</b>        | a 2144<br>b <b>2194</b><br>c <b>102,3</b> | 165<br><b>168</b><br><b>101,8</b> | 201<br><b>191</b><br><b>95,0</b> | 284<br><b>335</b><br><b>118,0</b> | 612<br><b>606</b><br><b>99,0</b>  | 53<br><b>58</b><br><b>109,4</b> | 127<br><b>136</b><br><b>107,1</b>           | 92<br><b>95</b><br><b>103,3</b>   | 184<br><b>178</b><br><b>96,7</b>          | 75<br><b>68</b><br><b>90,7</b>  | 95<br><b>96</b><br><b>101,1</b>   | 191<br><b>196</b><br><b>102,6</b>                                   |
|                                      | <b>Gminy miejsko-wiejskie</b> |                                           |                                   |                                  |                                   |                                   |                                 |                                             |                                   |                                           |                                 |                                   |                                                                     |
|                                      | Goniądz .....                 | b 245                                     | 25                                | 13                               | 34                                | 63                                | 12                              | 18                                          | 9                                 | 15                                        | 12                              | 6                                 | 29                                                                  |
|                                      | Knyszyn .....                 | b 292                                     | 24                                | 31                               | 48                                | 80                                | 3                               | 19                                          | 11                                | 33                                        | 8                               | 7                                 | 25                                                                  |
|                                      | Mońki .....                   | b 1023                                    | 40                                | 88                               | 144                               | 318                               | 25                              | 67                                          | 61                                | 89                                        | 28                              | 61                                | 84                                                                  |
|                                      | <b>Gminy wiejskie</b>         |                                           |                                   |                                  |                                   |                                   |                                 |                                             |                                   |                                           |                                 |                                   |                                                                     |
|                                      | Jasionówka .....              | b 145                                     | 14                                | 18                               | 30                                | 34                                | 7                               | 9                                           | 1                                 | 9                                         | 3                               | 2                                 | 11                                                                  |
|                                      | Jaświły .....                 | b 151                                     | 15                                | 9                                | 26                                | 38                                | 3                               | 7                                           | 5                                 | 11                                        | 5                               | 4                                 | 16                                                                  |
|                                      | Krypno .....                  | b 197                                     | 23                                | 17                               | 34                                | 48                                | 4                               | 11                                          | 5                                 | 10                                        | 6                               | 8                                 | 21                                                                  |
|                                      | Trzcianne .....               | b 141                                     | 27                                | 15                               | 19                                | 25                                | 4                               | 5                                           | 3                                 | 11                                        | 6                               | 8                                 | 10                                                                  |
| a – 2007<br>b – 2008<br>c – 2007=100 | <b>POWIAT SEJNEŃSKI</b>       | a 1228<br>b <b>1234</b><br>c <b>100,5</b> | 140<br><b>132</b><br><b>94,3</b>  | 83<br><b>84</b><br><b>101,2</b>  | 120<br><b>140</b><br><b>116,7</b> | 332<br><b>329</b><br><b>99,1</b>  | 50<br><b>53</b><br><b>106,0</b> | 84<br><b>83</b><br><b>98,8</b>              | 57<br><b>54</b><br><b>94,7</b>    | 100<br><b>97</b><br><b>97,0</b>           | 45<br><b>43</b><br><b>95,6</b>  | 69<br><b>71</b><br><b>102,9</b>   | 123<br><b>123</b><br><b>100,0</b>                                   |
|                                      | <b>Gmina miejska</b>          |                                           |                                   |                                  |                                   |                                   |                                 |                                             |                                   |                                           |                                 |                                   |                                                                     |
|                                      |                               | Sejny .....                               | b 500                             | 18                               | 32                                | 54                                | 131                             | 15                                          | 38                                | 30                                        | 45                              | 21                                | 45                                                                  |
|                                      | <b>Gminy wiejskie</b>         |                                           |                                   |                                  |                                   |                                   |                                 |                                             |                                   |                                           |                                 |                                   |                                                                     |
|                                      | Giby .....                    | b 203                                     | 78                                | 11                               | 17                                | 34                                | 11                              | 15                                          | 2                                 | 11                                        | 4                               | 3                                 | 14                                                                  |
|                                      | Krasnopol .....               | b 177                                     | 10                                | 18                               | 33                                | 49                                | 7                               | 7                                           | 5                                 | 13                                        | 6                               | 10                                | 16                                                                  |
|                                      | Puńsk .....                   | b 205                                     | 12                                | 15                               | 18                                | 74                                | 9                               | 12                                          | 8                                 | 16                                        | 9                               | 8                                 | 19                                                                  |
|                                      | Sejny .....                   | b 149                                     | 14                                | 8                                | 18                                | 41                                | 11                              | 11                                          | 9                                 | 12                                        | 3                               | 5                                 | 17                                                                  |
| a – 2007<br>b – 2008<br>c – 2007=100 | <b>POWIAT SIEMIATYCKI</b>     | a 2536<br>b <b>2606</b><br>c <b>102,8</b> | 182<br><b>189</b><br><b>103,8</b> | 331<br><b>322</b><br><b>97,3</b> | 301<br><b>345</b><br><b>114,6</b> | 660<br><b>670</b><br><b>101,5</b> | 50<br><b>49</b><br><b>98,0</b>  | 160<br><b>158</b><br><b>98,8</b>            | 105<br><b>105</b><br><b>100,0</b> | 193<br><b>199</b><br><b>103,1</b>         | 61<br><b>65</b><br><b>106,6</b> | 126<br><b>135</b><br><b>107,1</b> | 280<br><b>282</b><br><b>100,7</b>                                   |
|                                      | <b>Gmina miejska</b>          |                                           |                                   |                                  |                                   |                                   |                                 |                                             |                                   |                                           |                                 |                                   |                                                                     |
|                                      |                               | Siemiatycze .....                         | b 1253                            | 28                               | 134                               | 163                               | 367                             | 33                                          | 91                                | 65                                        | 115                             | 24                                | 91                                                                  |
|                                      | <b>Gmina miejsko-wiejska</b>  |                                           |                                   |                                  |                                   |                                   |                                 |                                             |                                   |                                           |                                 |                                   |                                                                     |
|                                      | Drohiczyn .....               | b 300                                     | 30                                | 25                               | 46                                | 76                                | 4                               | 12                                          | 7                                 | 15                                        | 13                              | 12                                | 43                                                                  |
|                                      | <b>Gminy wiejskie</b>         |                                           |                                   |                                  |                                   |                                   |                                 |                                             |                                   |                                           |                                 |                                   |                                                                     |
|                                      | Dziadkowice .....             | b 94                                      | 18                                | 12                               | 3                                 | 21                                | 1                               | 7                                           | 3                                 | 4                                         | 2                               | 4                                 | 9                                                                   |
|                                      | Grodzisk .....                | b 127                                     | 28                                | 10                               | 14                                | 36                                | –                               | 4                                           | 4                                 | 11                                        | 3                               | 3                                 | 11                                                                  |
|                                      | Mielnik .....                 | b 148                                     | 17                                | 28                               | 22                                | 19                                | 3                               | 7                                           | 4                                 | 13                                        | 4                               | 6                                 | 16                                                                  |
|                                      | Milejczyce .....              | b 74                                      | 6                                 | 8                                | 9                                 | 13                                | 2                               | 4                                           | 4                                 | 7                                         | 2                               | 4                                 | 8                                                                   |
|                                      | Nurzec-Stacja .....           | b 183                                     | 36                                | 26                               | 22                                | 31                                | 1                               | 5                                           | 6                                 | 9                                         | 4                               | 4                                 | 30                                                                  |
|                                      | Perlejewo .....               | b 140                                     | 16                                | 11                               | 24                                | 32                                | 2                               | 7                                           | 7                                 | 10                                        | 2                               | 6                                 | 11                                                                  |
|                                      | Siemiatycze .....             | b 287                                     | 10                                | 68                               | 42                                | 75                                | 3                               | 21                                          | 5                                 | 15                                        | 11                              | 5                                 | 26                                                                  |

TABL. 14. **PODMIOTY GOSPODARKI NARODOWEJ WEDŁUG WYBRANYCH SEKCJI ORAZ POWIATÓW I GMIN (cd.)**  
Stan w dniu 31 XII

| WYSZCZEGÓLNIENIE                |   | W tym        |                                  |                          |              |                               |                      |                                             |                        |                                           |             |                                   |                                                                     |
|---------------------------------|---|--------------|----------------------------------|--------------------------|--------------|-------------------------------|----------------------|---------------------------------------------|------------------------|-------------------------------------------|-------------|-----------------------------------|---------------------------------------------------------------------|
|                                 |   | Ogółem       | rolnictwo, łowiectwo i leśnictwo | przetwórstwo przemysłowe | budownictwo  | handel i naprawy <sup>Δ</sup> | hotele i restauracje | transport, gospodarka magazynowa i łączność | pośrednictwo finansowe | obsługa nieruchomości i firm <sup>Δ</sup> | edukacja    | ochrona zdrowia i pomoc społeczna | działalność usługowa komunalna, społeczna i indywidualna, pozostała |
| a – 2007                        |   |              |                                  |                          |              |                               |                      |                                             |                        |                                           |             |                                   |                                                                     |
| b – 2008                        |   |              |                                  |                          |              |                               |                      |                                             |                        |                                           |             |                                   |                                                                     |
| c – 2007=100                    |   |              |                                  |                          |              |                               |                      |                                             |                        |                                           |             |                                   |                                                                     |
| <b>POWIAT SOKÓLSKI</b>          | a | 3473         | 290                              | 365                      | 353          | 997                           | 73                   | 219                                         | 149                    | 309                                       | 126         | 164                               | 317                                                                 |
|                                 | b | <b>3600</b>  | <b>291</b>                       | <b>353</b>               | <b>396</b>   | <b>1028</b>                   | <b>72</b>            | <b>239</b>                                  | <b>150</b>             | <b>341</b>                                | <b>121</b>  | <b>172</b>                        | <b>322</b>                                                          |
|                                 | c | <b>103,7</b> | <b>100,3</b>                     | <b>96,7</b>              | <b>112,2</b> | <b>103,1</b>                  | <b>98,6</b>          | <b>109,1</b>                                | <b>100,7</b>           | <b>110,4</b>                              | <b>96,0</b> | <b>104,9</b>                      | <b>101,6</b>                                                        |
| <b>Gminy miejsko-wiejskie</b>   |   |              |                                  |                          |              |                               |                      |                                             |                        |                                           |             |                                   |                                                                     |
| Dąbrowa Białostocka .....       | b | 608          | 42                               | 53                       | 56           | 197                           | 10                   | 33                                          | 21                     | 64                                        | 22          | 42                                | 51                                                                  |
| Sokółka .....                   | b | 1741         | 76                               | 193                      | 195          | 554                           | 30                   | 115                                         | 86                     | 177                                       | 52          | 97                                | 146                                                                 |
| Suchowola .....                 | b | 266          | 36                               | 23                       | 41           | 62                            | 4                    | 11                                          | 9                      | 15                                        | 12          | 8                                 | 24                                                                  |
| <b>Gminy wiejskie</b>           |   |              |                                  |                          |              |                               |                      |                                             |                        |                                           |             |                                   |                                                                     |
| Janów .....                     | b | 157          | 25                               | 8                        | 22           | 33                            | 1                    | 4                                           | 3                      | 9                                         | 15          | 5                                 | 19                                                                  |
| Korycin .....                   | b | 124          | 11                               | 16                       | 7            | 36                            | 6                    | 10                                          | 3                      | 9                                         | 3           | 6                                 | 8                                                                   |
| Krynki .....                    | b | 189          | 30                               | 19                       | 15           | 34                            | 6                    | 25                                          | 6                      | 22                                        | 4           | 3                                 | 22                                                                  |
| Kuźnica .....                   | b | 173          | 9                                | 14                       | 22           | 47                            | 13                   | 17                                          | 11                     | 12                                        | 3           | 3                                 | 16                                                                  |
| Nowy Dwór .....                 | b | 86           | 11                               | 3                        | 18           | 16                            | 1                    | 5                                           | 2                      | 8                                         | 3           | 2                                 | 10                                                                  |
| Sidra .....                     | b | 121          | 19                               | 12                       | 10           | 27                            | 1                    | 7                                           | 6                      | 10                                        | 4           | 3                                 | 11                                                                  |
| Szudziałowo .....               | b | 135          | 32                               | 12                       | 10           | 22                            | –                    | 12                                          | 3                      | 15                                        | 3           | 3                                 | 15                                                                  |
| <b>POWIAT SUWALSKI</b>          | a | 1645         | 137                              | 184                      | 173          | 443                           | 66                   | 135                                         | 62                     | 143                                       | 53          | 70                                | 149                                                                 |
|                                 | b | <b>1664</b>  | <b>132</b>                       | <b>182</b>               | <b>197</b>   | <b>447</b>                    | <b>56</b>            | <b>143</b>                                  | <b>58</b>              | <b>141</b>                                | <b>50</b>   | <b>74</b>                         | <b>153</b>                                                          |
|                                 | c | <b>101,2</b> | <b>96,4</b>                      | <b>98,9</b>              | <b>113,9</b> | <b>100,9</b>                  | <b>84,8</b>          | <b>105,9</b>                                | <b>93,5</b>            | <b>98,6</b>                               | <b>94,3</b> | <b>105,7</b>                      | <b>102,7</b>                                                        |
| <b>Gminy wiejskie</b>           |   |              |                                  |                          |              |                               |                      |                                             |                        |                                           |             |                                   |                                                                     |
| Bakałarzewo .....               | b | 140          | 3                                | 17                       | 17           | 42                            | –                    | 9                                           | 4                      | 15                                        | 2           | 12                                | 15                                                                  |
| Filipów .....                   | b | 182          | 8                                | 17                       | 25           | 55                            | 5                    | 20                                          | 6                      | 11                                        | 2           | 8                                 | 22                                                                  |
| Jeleniewo .....                 | b | 134          | 9                                | 13                       | 14           | 41                            | 5                    | 13                                          | 5                      | 7                                         | 5           | 5                                 | 11                                                                  |
| Przerośl .....                  | b | 133          | 4                                | 20                       | 14           | 37                            | 2                    | 12                                          | 6                      | 9                                         | 5           | 9                                 | 13                                                                  |
| Raczki .....                    | b | 283          | 44                               | 25                       | 38           | 68                            | 7                    | 29                                          | 8                      | 23                                        | 12          | 10                                | 16                                                                  |
| Rutka-Tartak .....              | b | 62           | 10                               | 3                        | 8            | 19                            | –                    | 3                                           | 2                      | 7                                         | 2           | 2                                 | 2                                                                   |
| Suwałki .....                   | b | 458          | 28                               | 66                       | 45           | 118                           | 27                   | 42                                          | 14                     | 43                                        | 12          | 20                                | 40                                                                  |
| Szypliszki .....                | b | 171          | 18                               | 11                       | 26           | 40                            | 6                    | 11                                          | 9                      | 17                                        | 8           | 3                                 | 20                                                                  |
| Wiżajny .....                   | b | 101          | 8                                | 10                       | 10           | 27                            | 4                    | 4                                           | 4                      | 9                                         | 2           | 5                                 | 14                                                                  |
| <b>POWIAT WYSOKO-MAZOWIECKI</b> | a | 3428         | 227                              | 260                      | 468          | 1111                          | 59                   | 267                                         | 94                     | 251                                       | 128         | 187                               | 260                                                                 |
|                                 | b | <b>3551</b>  | <b>248</b>                       | <b>266</b>               | <b>528</b>   | <b>1126</b>                   | <b>64</b>            | <b>271</b>                                  | <b>99</b>              | <b>254</b>                                | <b>126</b>  | <b>187</b>                        | <b>263</b>                                                          |
|                                 | c | <b>103,6</b> | <b>109,3</b>                     | <b>102,3</b>             | <b>112,8</b> | <b>101,4</b>                  | <b>108,5</b>         | <b>101,5</b>                                | <b>105,3</b>           | <b>101,2</b>                              | <b>98,4</b> | <b>100,0</b>                      | <b>101,2</b>                                                        |
| <b>Gmina miejska</b>            |   |              |                                  |                          |              |                               |                      |                                             |                        |                                           |             |                                   |                                                                     |
| Wysokie Mazowieckie .....       | b | 1021         | 24                               | 69                       | 133          | 372                           | 24                   | 65                                          | 40                     | 97                                        | 41          | 75                                | 65                                                                  |
| <b>Gmina miejsko-wiejska</b>    |   |              |                                  |                          |              |                               |                      |                                             |                        |                                           |             |                                   |                                                                     |
| Ciechanowiec .....              | b | 559          | 39                               | 47                       | 73           | 182                           | 10                   | 26                                          | 16                     | 41                                        | 23          | 36                                | 53                                                                  |

TABL. 14. **PODMIOTY GOSPODARKI NARODOWEJ WEDŁUG WYBRANYCH SEKCJI ORAZ POWIATÓW I GMIN (dok.)**  
Stan w dniu 31 XII

| WYSZCZEGÓLNIENIE                       | Ogółem         | W tym                            |                          |              |                               |                      |                                             |                        |                                           |              |                                   | działalność usługowa komunalna, społeczna i indywidualna, pozostała |  |
|----------------------------------------|----------------|----------------------------------|--------------------------|--------------|-------------------------------|----------------------|---------------------------------------------|------------------------|-------------------------------------------|--------------|-----------------------------------|---------------------------------------------------------------------|--|
|                                        |                | rolnictwo, łowiectwo i leśnictwo | przetwórstwo przemysłowe | budownictwo  | handel i naprawy <sup>Δ</sup> | hotele i restauracje | transport, gospodarka magazynowa i łączność | pośrednictwo finansowe | obsługa nieruchomości i firm <sup>Δ</sup> | edukacja     | ochrona zdrowia i pomoc społeczna |                                                                     |  |
| <b>POWIAT WYSOKO-MAZOWIECKI (dok.)</b> |                |                                  |                          |              |                               |                      |                                             |                        |                                           |              |                                   |                                                                     |  |
| <b>Gminy wiejskie</b>                  |                |                                  |                          |              |                               |                      |                                             |                        |                                           |              |                                   |                                                                     |  |
| Czyżew-Osada .... b                    | 413            | 22                               | 35                       | 54           | 132                           | 5                    | 49                                          | 6                      | 36                                        | 15           | 20                                | 27                                                                  |  |
| Klukowo ..... b                        | 169            | 23                               | 11                       | 34           | 42                            | –                    | 10                                          | 2                      | 4                                         | 5            | 9                                 | 19                                                                  |  |
| Kobylin-Borzymy b                      | 124            | 15                               | 8                        | 16           | 31                            | 2                    | 10                                          | 5                      | 7                                         | 5            | 3                                 | 9                                                                   |  |
| Kulesze Kościelne b                    | 126            | 15                               | 6                        | 21           | 43                            | 5                    | 5                                           | 2                      | 8                                         | 3            | 4                                 | 7                                                                   |  |
| Nowe Piekuty ..... b                   | 200            | 25                               | 10                       | 36           | 56                            | 1                    | 18                                          | 2                      | 16                                        | 4            | 8                                 | 12                                                                  |  |
| Sokoły ..... b                         | 264            | 29                               | 23                       | 39           | 75                            | 9                    | 14                                          | 7                      | 13                                        | 13           | 7                                 | 30                                                                  |  |
| Szepietowo ..... b                     | 437            | 30                               | 36                       | 69           | 133                           | 5                    | 57                                          | 14                     | 22                                        | 11           | 22                                | 21                                                                  |  |
| Wysokie Mazowieckie ..... b            | 238            | 26                               | 21                       | 53           | 60                            | 3                    | 17                                          | 5                      | 10                                        | 6            | 3                                 | 20                                                                  |  |
| <b>POWIAT ZAMBROWSKI</b>               | a 3427         | 211                              | 300                      | 448          | 1069                          | 65                   | 234                                         | 99                     | 460                                       | 74           | 210                               | 198                                                                 |  |
|                                        | b <b>3484</b>  | <b>209</b>                       | <b>296</b>               | <b>496</b>   | <b>1050</b>                   | <b>66</b>            | <b>247</b>                                  | <b>107</b>             | <b>465</b>                                | <b>72</b>    | <b>208</b>                        | <b>206</b>                                                          |  |
|                                        | c <b>101,7</b> | <b>99,1</b>                      | <b>98,7</b>              | <b>110,7</b> | <b>98,2</b>                   | <b>101,5</b>         | <b>105,6</b>                                | <b>108,1</b>           | <b>101,1</b>                              | <b>97,3</b>  | <b>99,0</b>                       | <b>104,0</b>                                                        |  |
| <b>Gmina miejska</b>                   |                |                                  |                          |              |                               |                      |                                             |                        |                                           |              |                                   |                                                                     |  |
| Zambrów ..... b                        | 2178           | 32                               | 172                      | 306          | 684                           | 39                   | 166                                         | 79                     | 321                                       | 44           | 176                               | 145                                                                 |  |
| <b>Gminy wiejskie</b>                  |                |                                  |                          |              |                               |                      |                                             |                        |                                           |              |                                   |                                                                     |  |
| Kołaki Kościelne b                     | 102            | 21                               | 6                        | 13           | 26                            | 2                    | 5                                           | 2                      | 6                                         | 4            | 5                                 | 4                                                                   |  |
| Rutki ..... b                          | 317            | 33                               | 41                       | 43           | 92                            | 11                   | 15                                          | 6                      | 31                                        | 4            | 16                                | 13                                                                  |  |
| Szumowo ..... b                        | 278            | 40                               | 23                       | 36           | 82                            | 5                    | 18                                          | 7                      | 21                                        | 8            | 6                                 | 18                                                                  |  |
| Zambrów ..... b                        | 609            | 83                               | 54                       | 98           | 166                           | 9                    | 43                                          | 13                     | 86                                        | 12           | 5                                 | 26                                                                  |  |
| <b>MIASTA NA PRAWACH POWIATU</b>       |                |                                  |                          |              |                               |                      |                                             |                        |                                           |              |                                   |                                                                     |  |
| Białystok ..... a                      | 29452          | 240                              | 2101                     | 2842         | 9121                          | 568                  | 2642                                        | 1449                   | 4924                                      | 680          | 2308                              | 2471                                                                |  |
|                                        | b <b>29827</b> | <b>252</b>                       | <b>2104</b>              | <b>3047</b>  | <b>8954</b>                   | <b>546</b>           | <b>2681</b>                                 | <b>1441</b>            | <b>5048</b>                               | <b>693</b>   | <b>2438</b>                       | <b>2512</b>                                                         |  |
|                                        | c <b>101,3</b> | <b>105,0</b>                     | <b>100,1</b>             | <b>107,2</b> | <b>98,2</b>                   | <b>96,1</b>          | <b>101,5</b>                                | <b>99,4</b>            | <b>102,5</b>                              | <b>101,9</b> | <b>105,6</b>                      | <b>101,7</b>                                                        |  |
| Łomża ..... a                          | 6340           | 86                               | 526                      | 625          | 2103                          | 149                  | 571                                         | 310                    | 822                                       | 163          | 448                               | 499                                                                 |  |
|                                        | b <b>6421</b>  | <b>90</b>                        | <b>507</b>               | <b>683</b>   | <b>2087</b>                   | <b>147</b>           | <b>579</b>                                  | <b>318</b>             | <b>846</b>                                | <b>168</b>   | <b>459</b>                        | <b>498</b>                                                          |  |
|                                        | c <b>101,3</b> | <b>104,7</b>                     | <b>96,4</b>              | <b>109,3</b> | <b>99,2</b>                   | <b>98,7</b>          | <b>101,4</b>                                | <b>102,6</b>           | <b>102,9</b>                              | <b>103,1</b> | <b>102,5</b>                      | <b>99,8</b>                                                         |  |
| Suwałki ..... a                        | 7087           | 69                               | 591                      | 687          | 2333                          | 175                  | 677                                         | 321                    | 1052                                      | 179          | 434                               | 528                                                                 |  |
|                                        | b <b>7078</b>  | <b>68</b>                        | <b>574</b>               | <b>724</b>   | <b>2285</b>                   | <b>180</b>           | <b>685</b>                                  | <b>325</b>             | <b>1056</b>                               | <b>172</b>   | <b>432</b>                        | <b>529</b>                                                          |  |
|                                        | c <b>99,9</b>  | <b>98,6</b>                      | <b>97,1</b>              | <b>105,4</b> | <b>97,9</b>                   | <b>102,9</b>         | <b>101,2</b>                                | <b>101,2</b>           | <b>100,4</b>                              | <b>96,1</b>  | <b>99,5</b>                       | <b>100,2</b>                                                        |  |

TABL. 15. **OSOBY FIZYCZNE PROWADZĄCE DZIAŁALNOŚĆ GOSPODARCZĄ WEDŁUG WYBRANYCH SEKCJI ORAZ POWIATÓW I GMIN**  
Stan w dniu 31 XII

| WYSZCZEGÓLNIENIE              | Ogółem                                      | W tym                               |                                    |                                     |                                      |                                    |                                             |                                     |                                           |                                   |                                     | działalność usługowa komunalna, społeczna i indywidualna, pozostała |
|-------------------------------|---------------------------------------------|-------------------------------------|------------------------------------|-------------------------------------|--------------------------------------|------------------------------------|---------------------------------------------|-------------------------------------|-------------------------------------------|-----------------------------------|-------------------------------------|---------------------------------------------------------------------|
|                               |                                             | rolnictwo, łowiectwo i leśnictwo    | przetwórstwo przemysłowe           | budownictwo                         | handel i naprawy <sup>Δ</sup>        | hotele i restauracje               | transport, gospodarka magazynowa i łączność | pośrednictwo finansowe              | obsługa nieruchomości i firm <sup>Δ</sup> | edukacja                          | ochrona zdrowia i pomoc społeczna   |                                                                     |
| <b>WOJEWÓDZTWO</b>            | a 70945<br>b <b>72581</b><br>c <b>102,3</b> | 3414<br><b>3459</b><br><b>101,3</b> | 6467<br><b>6458</b><br><b>99,9</b> | 8773<br><b>9715</b><br><b>110,7</b> | 23669<br><b>23573</b><br><b>99,6</b> | 1597<br><b>1584</b><br><b>99,2</b> | 6472<br><b>6636</b><br><b>102,5</b>         | 3406<br><b>3420</b><br><b>100,4</b> | 8425<br><b>8586</b><br><b>101,9</b>       | 908<br><b>948</b><br><b>104,4</b> | 4657<br><b>4886</b><br><b>104,9</b> | 3078<br><b>3214</b><br><b>104,4</b>                                 |
| <b>POWIAT AUGUSTOWSKI</b>     | a 3531<br>b <b>3537</b><br>c <b>100,2</b>   | 362<br><b>361</b><br><b>99,7</b>    | 339<br><b>333</b><br><b>98,2</b>   | 450<br><b>482</b><br><b>107,1</b>   | 1086<br><b>1064</b><br><b>98,0</b>   | 160<br><b>149</b><br><b>93,1</b>   | 327<br><b>332</b><br><b>101,5</b>           | 113<br><b>113</b><br><b>100,0</b>   | 364<br><b>360</b><br><b>98,9</b>          | 30<br><b>31</b><br><b>103,3</b>   | 156<br><b>166</b><br><b>106,4</b>   | 134<br><b>136</b><br><b>101,5</b>                                   |
| <b>Gmina miejska</b>          |                                             |                                     |                                    |                                     |                                      |                                    |                                             |                                     |                                           |                                   |                                     |                                                                     |
| Augustów .....                | b 2362                                      | 58                                  | 248                                | 314                                 | 748                                  | 99                                 | 235                                         | 87                                  | 293                                       | 27                                | 136                                 | 112                                                                 |
| <b>Gmina miejsko-wiejska</b>  |                                             |                                     |                                    |                                     |                                      |                                    |                                             |                                     |                                           |                                   |                                     |                                                                     |
| Lipsk .....                   | b 188                                       | 27                                  | 10                                 | 28                                  | 81                                   | 3                                  | 11                                          | 10                                  | 9                                         | 1                                 | 3                                   | 4                                                                   |
| <b>Gminy wiejskie</b>         |                                             |                                     |                                    |                                     |                                      |                                    |                                             |                                     |                                           |                                   |                                     |                                                                     |
| Augustów .....                | b 229                                       | 33                                  | 14                                 | 43                                  | 64                                   | 4                                  | 30                                          | 5                                   | 24                                        | 1                                 | 6                                   | 5                                                                   |
| Bargłów Kościelny .....       | b 138                                       | 12                                  | 14                                 | 24                                  | 49                                   | 1                                  | 15                                          | 2                                   | 7                                         | 1                                 | 10                                  | 3                                                                   |
| Nowinka .....                 | b 196                                       | 71                                  | 16                                 | 29                                  | 35                                   | 13                                 | 13                                          | 3                                   | 9                                         | 0                                 | 3                                   | 3                                                                   |
| Płaska .....                  | b 243                                       | 123                                 | 16                                 | 19                                  | 32                                   | 21                                 | 14                                          | 2                                   | 12                                        | 0                                 | 3                                   | 1                                                                   |
| Sztabin .....                 | b 181                                       | 37                                  | 15                                 | 25                                  | 55                                   | 8                                  | 14                                          | 4                                   | 6                                         | 1                                 | 5                                   | 8                                                                   |
| <b>POWIAT BIAŁOSTOCKI</b>     | a 6957<br>b <b>7351</b><br>c <b>105,7</b>   | 393<br><b>393</b><br><b>100,0</b>   | 720<br><b>758</b><br><b>105,3</b>  | 1065<br><b>1206</b><br><b>113,2</b> | 2438<br><b>2473</b><br><b>101,4</b>  | 128<br><b>136</b><br><b>106,3</b>  | 615<br><b>654</b><br><b>106,3</b>           | 297<br><b>294</b><br><b>99,0</b>    | 657<br><b>700</b><br><b>106,5</b>         | 67<br><b>81</b><br><b>120,9</b>   | 308<br><b>362</b><br><b>117,5</b>   | 261<br><b>284</b><br><b>108,8</b>                                   |
| <b>Gminy miejsko-wiejskie</b> |                                             |                                     |                                    |                                     |                                      |                                    |                                             |                                     |                                           |                                   |                                     |                                                                     |
| Choroszcz .....               | b 784                                       | 42                                  | 81                                 | 141                                 | 238                                  | 14                                 | 80                                          | 27                                  | 89                                        | 8                                 | 41                                  | 22                                                                  |
| Czarna Białostocka .....      | b 518                                       | 31                                  | 52                                 | 87                                  | 204                                  | 13                                 | 31                                          | 17                                  | 41                                        | 7                                 | 12                                  | 23                                                                  |
| Łapy .....                    | b 1227                                      | 18                                  | 104                                | 204                                 | 458                                  | 28                                 | 105                                         | 51                                  | 113                                       | 14                                | 62                                  | 70                                                                  |
| Supraśl .....                 | b 891                                       | 29                                  | 97                                 | 122                                 | 284                                  | 17                                 | 100                                         | 32                                  | 94                                        | 15                                | 73                                  | 27                                                                  |
| Suraż .....                   | b 77                                        | 6                                   | 6                                  | 17                                  | 29                                   | 1                                  | 6                                           | 1                                   | 5                                         | 1                                 | 2                                   | 3                                                                   |
| Tykocin .....                 | b 194                                       | 28                                  | 20                                 | 29                                  | 57                                   | 7                                  | 14                                          | 4                                   | 9                                         | 1                                 | 15                                  | 10                                                                  |
| Wasilków .....                | b 880                                       | 22                                  | 105                                | 124                                 | 301                                  | 11                                 | 77                                          | 38                                  | 108                                       | 11                                | 37                                  | 45                                                                  |
| Zabłudów .....                | b 400                                       | 21                                  | 59                                 | 81                                  | 123                                  | 4                                  | 27                                          | 19                                  | 31                                        | 4                                 | 15                                  | 13                                                                  |
| <b>Gminy wiejskie</b>         |                                             |                                     |                                    |                                     |                                      |                                    |                                             |                                     |                                           |                                   |                                     |                                                                     |
| Dobrzyniewo Duże .....        | b 453                                       | 36                                  | 32                                 | 106                                 | 142                                  | 5                                  | 45                                          | 17                                  | 39                                        | 2                                 | 17                                  | 12                                                                  |
| Gródek .....                  | b 233                                       | 36                                  | 25                                 | 41                                  | 69                                   | 13                                 | 7                                           | 14                                  | 18                                        | –                                 | 3                                   | 7                                                                   |
| Juchnowiec Kościelny .....    | b 924                                       | 27                                  | 96                                 | 135                                 | 327                                  | 15                                 | 99                                          | 41                                  | 93                                        | 10                                | 51                                  | 27                                                                  |
| Michałowó .....               | b 282                                       | 58                                  | 31                                 | 29                                  | 87                                   | 6                                  | 16                                          | 5                                   | 25                                        | 3                                 | 8                                   | 14                                                                  |
| Poświętne .....               | b 114                                       | 8                                   | 13                                 | 22                                  | 42                                   | 1                                  | 10                                          | 5                                   | 5                                         | 2                                 | 3                                   | 3                                                                   |
| Turośń Kościelna .....        | b 295                                       | 16                                  | 33                                 | 56                                  | 87                                   | 1                                  | 29                                          | 16                                  | 27                                        | 2                                 | 20                                  | 7                                                                   |
| Zawady .....                  | b 79                                        | 15                                  | 4                                  | 12                                  | 25                                   | –                                  | 8                                           | 7                                   | 3                                         | 1                                 | 3                                   | 1                                                                   |

TABL. 15. **OSOBY FIZYCZNE PROWADZĄCE DZIAŁALNOŚĆ GOSPODARCZĄ WEDŁUG WYBRANYCH SEKCJI ORAZ POWIATÓW I GMIN (cd.)**  
Stan w dniu 31 XII

| WYSZCZEGÓLNIENIE              | Ogółem | W tym                            |                          |              |                               |                      |                                             |                        |                                           |              |                                   |                                                                     |              |
|-------------------------------|--------|----------------------------------|--------------------------|--------------|-------------------------------|----------------------|---------------------------------------------|------------------------|-------------------------------------------|--------------|-----------------------------------|---------------------------------------------------------------------|--------------|
|                               |        | rolnictwo, łowiectwo i leśnictwo | przetwórstwo przemysłowe | budownictwo  | handel i naprawy <sup>Δ</sup> | hotele i restauracje | transport, gospodarka magazynowa i łączność | pośrednictwo finansowe | obsługa nieruchomości i firm <sup>Δ</sup> | edukacja     | ochrona zdrowia i pomoc społeczna | działalność usługowa komunalna, społeczna i indywidualna, pozostała |              |
| <b>POWIAT BIELSKI</b>         | a      | 3114                             | 235                      | 371          | 410                           | 1038                 | 72                                          | 230                    | 133                                       | 279          | 34                                | 159                                                                 | 152          |
|                               | b      | <b>3158</b>                      | <b>232</b>               | <b>370</b>   | <b>445</b>                    | <b>1037</b>          | <b>69</b>                                   | <b>223</b>             | <b>128</b>                                | <b>288</b>   | <b>36</b>                         | <b>169</b>                                                          | <b>159</b>   |
|                               | c      | <b>101,4</b>                     | <b>98,7</b>              | <b>99,7</b>  | <b>108,5</b>                  | <b>99,9</b>          | <b>95,8</b>                                 | <b>97,0</b>            | <b>96,2</b>                               | <b>103,2</b> | <b>105,9</b>                      | <b>106,3</b>                                                        | <b>104,6</b> |
| <b>Gminy miejskie</b>         |        |                                  |                          |              |                               |                      |                                             |                        |                                           |              |                                   |                                                                     |              |
| Bielsk Podlaski .....         | b      | 1943                             | 60                       | 173          | 255                           | 661                  | 46                                          | 138                    | 101                                       | 227          | 29                                | 145                                                                 | 107          |
| Brańsk .....                  | b      | 311                              | 15                       | 51           | 42                            | 123                  | 7                                           | 23                     | 8                                         | 13           | 4                                 | 7                                                                   | 18           |
| <b>Gminy wiejskie</b>         |        |                                  |                          |              |                               |                      |                                             |                        |                                           |              |                                   |                                                                     |              |
| Bielsk Podlaski .....         | b      | 226                              | 35                       | 32           | 36                            | 61                   | 6                                           | 15                     | 6                                         | 15           | 1                                 | 3                                                                   | 16           |
| Boćki .....                   | b      | 184                              | 36                       | 15           | 29                            | 68                   | 3                                           | 6                      | 4                                         | 11           | –                                 | 6                                                                   | 6            |
| Brańsk .....                  | b      | 187                              | 44                       | 40           | 22                            | 46                   | 3                                           | 16                     | 1                                         | 6            | –                                 | 2                                                                   | 7            |
| Orla .....                    | b      | 97                               | 10                       | 34           | 11                            | 13                   | 2                                           | 10                     | 2                                         | 8            | 2                                 | 3                                                                   | 1            |
| Rudka .....                   | b      | 70                               | 16                       | 8            | 12                            | 22                   | 1                                           | 2                      | 3                                         | 4            | –                                 | 1                                                                   | 1            |
| Wyszki .....                  | b      | 140                              | 16                       | 17           | 38                            | 43                   | 1                                           | 13                     | 3                                         | 4            | –                                 | 2                                                                   | 3            |
| <b>POWIAT GRAJEWSKI</b>       | a      | 2489                             | 150                      | 196          | 257                           | 1076                 | 72                                          | 196                    | 97                                        | 197          | 33                                | 109                                                                 | 97           |
|                               | b      | <b>2536</b>                      | <b>156</b>               | <b>203</b>   | <b>279</b>                    | <b>1065</b>          | <b>75</b>                                   | <b>207</b>             | <b>101</b>                                | <b>198</b>   | <b>32</b>                         | <b>105</b>                                                          | <b>107</b>   |
|                               | c      | <b>101,9</b>                     | <b>104,0</b>             | <b>103,6</b> | <b>108,6</b>                  | <b>99,0</b>          | <b>104,2</b>                                | <b>105,6</b>           | <b>104,1</b>                              | <b>100,5</b> | <b>97,0</b>                       | <b>96,3</b>                                                         | <b>110,3</b> |
| <b>Gmina miejska</b>          |        |                                  |                          |              |                               |                      |                                             |                        |                                           |              |                                   |                                                                     |              |
| Grajewo .....                 | b      | 1576                             | 18                       | 126          | 153                           | 675                  | 49                                          | 144                    | 72                                        | 144          | 26                                | 83                                                                  | 81           |
| <b>Gminy miejsko-wiejskie</b> |        |                                  |                          |              |                               |                      |                                             |                        |                                           |              |                                   |                                                                     |              |
| Rajgród .....                 | b      | 218                              | 39                       | 16           | 22                            | 87                   | 9                                           | 7                      | 7                                         | 12           | 2                                 | 9                                                                   | 6            |
| Szczuczyn .....               | b      | 298                              | 21                       | 24           | 34                            | 135                  | 7                                           | 24                     | 10                                        | 23           | 1                                 | 10                                                                  | 9            |
| <b>Gminy wiejskie</b>         |        |                                  |                          |              |                               |                      |                                             |                        |                                           |              |                                   |                                                                     |              |
| Grajewo .....                 | b      | 185                              | 27                       | 20           | 29                            | 71                   | 3                                           | 20                     | 6                                         | 5            | 1                                 | –                                                                   | 3            |
| Radziłów .....                | b      | 137                              | 31                       | 11           | 22                            | 43                   | 4                                           | 8                      | 4                                         | 6            | –                                 | 2                                                                   | 6            |
| Wąsosz .....                  | b      | 122                              | 20                       | 6            | 19                            | 54                   | 3                                           | 4                      | 2                                         | 8            | 2                                 | 1                                                                   | 2            |
| <b>POWIAT HAJNOWSKI</b>       | a      | 2626                             | 260                      | 608          | 272                           | 693                  | 71                                          | 105                    | 119                                       | 211          | 24                                | 143                                                                 | 118          |
|                               | b      | <b>2608</b>                      | <b>264</b>               | <b>594</b>   | <b>290</b>                    | <b>681</b>           | <b>67</b>                                   | <b>103</b>             | <b>113</b>                                | <b>210</b>   | <b>24</b>                         | <b>151</b>                                                          | <b>109</b>   |
|                               | c      | <b>99,3</b>                      | <b>101,5</b>             | <b>97,7</b>  | <b>106,6</b>                  | <b>98,3</b>          | <b>94,4</b>                                 | <b>98,1</b>            | <b>95,0</b>                               | <b>99,5</b>  | <b>100,0</b>                      | <b>105,6</b>                                                        | <b>92,4</b>  |
| <b>Gmina miejska</b>          |        |                                  |                          |              |                               |                      |                                             |                        |                                           |              |                                   |                                                                     |              |
| Hajnówka .....                | b      | 1393                             | 51                       | 262          | 154                           | 419                  | 34                                          | 58                     | 70                                        | 138          | 21                                | 113                                                                 | 73           |
| <b>Gmina miejsko-wiejska</b>  |        |                                  |                          |              |                               |                      |                                             |                        |                                           |              |                                   |                                                                     |              |
| Kleszczele .....              | b      | 142                              | 26                       | 41           | 8                             | 45                   | 1                                           | 3                      | 7                                         | 3            | –                                 | 6                                                                   | 2            |

TABL. 15. **OSOBY FIZYCZNE PROWADZĄCE DZIAŁALNOŚĆ GOSPODARCZĄ WEDŁUG WYBRANYCH SEKCJI ORAZ POWIATÓW I GMIN (cd.)**  
Stan w dniu 31 XII

| WYSZCZEGÓLNIENIE<br>a – 2007<br>b – 2008<br>c – 2007=100 | Ogółem | W tym                            |                          |              |                               |                      |                                             |                        |                                           |              |                                   | działalność usługowa komunalna, społeczna i indywidualna, pozostała |              |
|----------------------------------------------------------|--------|----------------------------------|--------------------------|--------------|-------------------------------|----------------------|---------------------------------------------|------------------------|-------------------------------------------|--------------|-----------------------------------|---------------------------------------------------------------------|--------------|
|                                                          |        | rolnictwo, łowiectwo i leśnictwo | przetwórstwo przemysłowe | budownictwo  | handel i naprawy <sup>Δ</sup> | hotele i restauracje | transport, gospodarka magazynowa i łączność | pośrednictwo finansowe | obsługa nieruchomości i firm <sup>Δ</sup> | edukacja     | ochrona zdrowia i pomoc społeczna |                                                                     |              |
| <b>POWIAT HAJNOWSKI (dok.)</b>                           |        |                                  |                          |              |                               |                      |                                             |                        |                                           |              |                                   |                                                                     |              |
| <b>Gminy wiejskie</b>                                    |        |                                  |                          |              |                               |                      |                                             |                        |                                           |              |                                   |                                                                     |              |
| Białowieża .....                                         | b      | 205                              | 78                       | 22           | 14                            | 31                   | 16                                          | 12                     | 1                                         | 19           | –                                 | 5                                                                   | 7            |
| Czeremcha .....                                          | b      | 122                              | 8                        | 14           | 14                            | 52                   | 5                                           | 3                      | 7                                         | 8            | –                                 | 2                                                                   | 9            |
| Czyże .....                                              | b      | 63                               | 8                        | 9            | 8                             | 15                   | 1                                           | 3                      | 5                                         | 4            | –                                 | 3                                                                   | 7            |
| Dubicze Cerkiewne                                        | b      | 140                              | 11                       | 94           | 9                             | 15                   | 3                                           | 2                      | 1                                         | 2            | –                                 | –                                                                   | 3            |
| Hajnówka .....                                           | b      | 214                              | 24                       | 74           | 35                            | 38                   | 2                                           | 3                      | 10                                        | 13           | 2                                 | 11                                                                  | 2            |
| Narew .....                                              | b      | 161                              | 18                       | 52           | 23                            | 31                   | 1                                           | 12                     | 6                                         | 8            | 1                                 | 7                                                                   | 2            |
| Narewka .....                                            | b      | 168                              | 40                       | 26           | 25                            | 35                   | 4                                           | 7                      | 6                                         | 15           | –                                 | 4                                                                   | 4            |
| <b>POWIAT KOLNEŃSKI</b>                                  | a      | 1819                             | 287                      | 133          | 267                           | 626                  | 36                                          | 113                    | 61                                        | 142          | 15                                | 69                                                                  | 68           |
|                                                          | b      | <b>1881</b>                      | <b>278</b>               | <b>137</b>   | <b>308</b>                    | <b>637</b>           | <b>39</b>                                   | <b>119</b>             | <b>60</b>                                 | <b>146</b>   | <b>13</b>                         | <b>72</b>                                                           | <b>70</b>    |
|                                                          | c      | <b>103,4</b>                     | <b>96,9</b>              | <b>103,0</b> | <b>115,4</b>                  | <b>101,8</b>         | <b>108,3</b>                                | <b>105,3</b>           | <b>98,4</b>                               | <b>102,8</b> | <b>86,7</b>                       | <b>104,3</b>                                                        | <b>102,9</b> |
| <b>Gmina miejska</b>                                     |        |                                  |                          |              |                               |                      |                                             |                        |                                           |              |                                   |                                                                     |              |
| Kolno .....                                              | b      | 834                              | 16                       | 63           | 128                           | 328                  | 20                                          | 63                     | 30                                        | 91           | 8                                 | 52                                                                  | 34           |
| <b>Gmina miejsko-wiejska</b>                             |        |                                  |                          |              |                               |                      |                                             |                        |                                           |              |                                   |                                                                     |              |
| Stawiski .....                                           | b      | 264                              | 43                       | 17           | 34                            | 101                  | 4                                           | 14                     | 11                                        | 16           | 2                                 | 7                                                                   | 14           |
| <b>Gminy wiejskie</b>                                    |        |                                  |                          |              |                               |                      |                                             |                        |                                           |              |                                   |                                                                     |              |
| Grabowo .....                                            | b      | 103                              | 20                       | 10           | 11                            | 30                   | 3                                           | 8                      | 6                                         | 6            | 1                                 | 3                                                                   | 5            |
| Kolno .....                                              | b      | 317                              | 90                       | 24           | 58                            | 83                   | 3                                           | 21                     | 7                                         | 16           | 1                                 | 4                                                                   | 10           |
| Mały Płock .....                                         | b      | 151                              | 38                       | 10           | 36                            | 39                   | 2                                           | 7                      | 5                                         | 8            | 1                                 | 3                                                                   | 2            |
| Turośl .....                                             | b      | 212                              | 71                       | 13           | 41                            | 56                   | 7                                           | 6                      | 1                                         | 9            | –                                 | 3                                                                   | 5            |
| <b>POWIAT ŁOMŻYŃSKI</b>                                  | a      | 2094                             | 220                      | 195          | 351                           | 781                  | 57                                          | 119                    | 68                                        | 151          | 18                                | 59                                                                  | 71           |
|                                                          | b      | <b>2223</b>                      | <b>228</b>               | <b>205</b>   | <b>412</b>                    | <b>800</b>           | <b>58</b>                                   | <b>125</b>             | <b>68</b>                                 | <b>155</b>   | <b>21</b>                         | <b>65</b>                                                           | <b>74</b>    |
|                                                          | c      | <b>106,2</b>                     | <b>103,6</b>             | <b>105,1</b> | <b>117,4</b>                  | <b>102,4</b>         | <b>101,8</b>                                | <b>105,0</b>           | <b>100,0</b>                              | <b>102,6</b> | <b>116,7</b>                      | <b>110,2</b>                                                        | <b>104,2</b> |
| <b>Gminy miejsko-wiejskie</b>                            |        |                                  |                          |              |                               |                      |                                             |                        |                                           |              |                                   |                                                                     |              |
| Jedwabne .....                                           | b      | 180                              | 21                       | 14           | 20                            | 77                   | 3                                           | 10                     | 5                                         | 10           | 2                                 | 7                                                                   | 8            |
| Nowogród .....                                           | b      | 219                              | 18                       | 16           | 48                            | 79                   | 9                                           | 11                     | 12                                        | 14           | 2                                 | 4                                                                   | 6            |
| <b>Gminy wiejskie</b>                                    |        |                                  |                          |              |                               |                      |                                             |                        |                                           |              |                                   |                                                                     |              |
| Łomża .....                                              | b      | 556                              | 41                       | 52           | 94                            | 187                  | 11                                          | 39                     | 22                                        | 49           | 5                                 | 37                                                                  | 17           |
| Miastkowo .....                                          | b      | 145                              | 12                       | 12           | 41                            | 48                   | 5                                           | 10                     | 1                                         | 7            | 1                                 | 1                                                                   | 5            |
| Piątnica .....                                           | b      | 528                              | 60                       | 51           | 79                            | 216                  | 11                                          | 29                     | 16                                        | 33           | 7                                 | 6                                                                   | 19           |
| Przytuły .....                                           | b      | 66                               | 11                       | 6            | 11                            | 25                   | 1                                           | 3                      | 2                                         | 4            | 1                                 | –                                                                   | 1            |
| Śniadowo .....                                           | b      | 211                              | 19                       | 23           | 48                            | 64                   | 9                                           | 9                      | 2                                         | 20           | 2                                 | 2                                                                   | 11           |
| Wizna .....                                              | b      | 148                              | 24                       | 7            | 29                            | 52                   | 6                                           | 9                      | 4                                         | 8            | –                                 | 5                                                                   | 3            |
| Zbójna .....                                             | b      | 170                              | 22                       | 24           | 42                            | 52                   | 3                                           | 5                      | 4                                         | 10           | 1                                 | 3                                                                   | 4            |



TABL. 15. **OSOBY FIZYCZNE PROWADZĄCE DZIAŁALNOŚĆ GOSPODARCZĄ WEDŁUG WYBRANYCH SEKCJI ORAZ POWIATÓW I GMIN (cd.)**  
Stan w dniu 31 XII

| WYSZCZEGÓLNIENIE                     |                               | W tym   |                                  |                          |             |                               |                      |                                             |                        |                                           |          |                                   |                                                                     |
|--------------------------------------|-------------------------------|---------|----------------------------------|--------------------------|-------------|-------------------------------|----------------------|---------------------------------------------|------------------------|-------------------------------------------|----------|-----------------------------------|---------------------------------------------------------------------|
|                                      |                               | Ogółem  | rolnictwo, łowiectwo i leśnictwo | przetwórstwo przemysłowe | budownictwo | handel i naprawy <sup>Δ</sup> | hotele i restauracje | transport, gospodarka magazynowa i łączność | pośrednictwo finansowe | obsługa nieruchomości i firm <sup>Δ</sup> | edukacja | ochrona zdrowia i pomoc społeczna | działalność usługowa komunalna, społeczna i indywidualna, pozostała |
| a – 2007<br>b – 2008<br>c – 2007=100 | <b>POWIAT MONIECKI</b>        | a 1698  | 147                              | 170                      | 274         | 549                           | 45                   | 117                                         | 81                     | 148                                       | 16       | 73                                | 78                                                                  |
|                                      |                               | b 1757  | 150                              | 164                      | 325         | 546                           | 52                   | 127                                         | 84                     | 142                                       | 14       | 72                                | 79                                                                  |
|                                      |                               | c 103,5 | 102,0                            | 96,5                     | 118,6       | 99,5                          | 115,6                | 108,5                                       | 103,7                  | 95,9                                      | 87,5     | 98,6                              | 101,3                                                               |
|                                      | <b>Gminy miejsko-wiejskie</b> |         |                                  |                          |             |                               |                      |                                             |                        |                                           |          |                                   |                                                                     |
|                                      | Goniądz .....                 | b 178   | 22                               | 9                        | 34          | 61                            | 8                    | 18                                          | 9                      | 8                                         | 1        | 3                                 | 5                                                                   |
|                                      | Knyszyn .....                 | b 242   | 22                               | 28                       | 47          | 68                            | 3                    | 18                                          | 10                     | 25                                        | 2        | 5                                 | 14                                                                  |
|                                      | Mońki .....                   | b 849   | 33                               | 75                       | 138         | 283                           | 23                   | 61                                          | 51                     | 78                                        | 9        | 51                                | 47                                                                  |
|                                      | <b>Gminy wiejskie</b>         |         |                                  |                          |             |                               |                      |                                             |                        |                                           |          |                                   |                                                                     |
|                                      | Jasionówka .....              | b 117   | 14                               | 17                       | 28          | 31                            | 7                    | 9                                           | 1                      | 7                                         | –        | 1                                 | 2                                                                   |
|                                      | Jaświły .....                 | b 108   | 13                               | 8                        | 26          | 35                            | 3                    | 6                                           | 5                      | 7                                         | –        | –                                 | 4                                                                   |
|                                      | Krypno .....                  | b 156   | 22                               | 14                       | 34          | 45                            | 4                    | 11                                          | 5                      | 7                                         | –        | 7                                 | 7                                                                   |
|                                      | Trzcianne .....               | b 107   | 24                               | 13                       | 18          | 23                            | 4                    | 4                                           | 3                      | 10                                        | 2        | 5                                 | –                                                                   |
| a – 2007<br>b – 2008<br>c – 2007=100 | <b>POWIAT SEJNEŃSKI</b>       | a 945   | 127                              | 68                       | 115         | 281                           | 41                   | 74                                          | 53                     | 86                                        | 9        | 54                                | 32                                                                  |
|                                      |                               | b 958   | 119                              | 69                       | 137         | 282                           | 44                   | 73                                          | 51                     | 83                                        | 8        | 56                                | 32                                                                  |
|                                      |                               | c 101,4 | 93,7                             | 101,5                    | 119,1       | 100,4                         | 107,3                | 98,6                                        | 96,2                   | 96,5                                      | 88,9     | 103,7                             | 100,0                                                               |
|                                      | <b>Gmina miejska</b>          |         |                                  |                          |             |                               |                      |                                             |                        |                                           |          |                                   |                                                                     |
|                                      | Sejny .....                   | b 372   | 14                               | 24                       | 54          | 112                           | 12                   | 31                                          | 28                     | 36                                        | 6        | 36                                | 18                                                                  |
|                                      | <b>Gminy wiejskie</b>         |         |                                  |                          |             |                               |                      |                                             |                        |                                           |          |                                   |                                                                     |
|                                      | Giby .....                    | b 174   | 73                               | 9                        | 17          | 32                            | 10                   | 15                                          | 2                      | 11                                        | –        | 2                                 | 2                                                                   |
|                                      | Krasnopol .....               | b 150   | 9                                | 17                       | 32          | 47                            | 6                    | 7                                           | 5                      | 12                                        | 2        | 8                                 | 5                                                                   |
|                                      | Puńsk .....                   | b 138   | 9                                | 11                       | 16          | 53                            | 6                    | 11                                          | 8                      | 13                                        | –        | 5                                 | 4                                                                   |
|                                      | Sejny .....                   | b 124   | 14                               | 8                        | 18          | 38                            | 10                   | 9                                           | 8                      | 11                                        | –        | 5                                 | 3                                                                   |
| a – 2007<br>b – 2008<br>c – 2007=100 | <b>POWIAT SIEMIATYCKI</b>     | a 1974  | 151                              | 298                      | 290         | 609                           | 42                   | 149                                         | 100                    | 136                                       | 9        | 98                                | 87                                                                  |
|                                      |                               | b 2046  | 157                              | 289                      | 334         | 618                           | 41                   | 148                                         | 100                    | 142                                       | 12       | 107                               | 93                                                                  |
|                                      |                               | c 103,6 | 104,0                            | 97,0                     | 115,2       | 101,5                         | 97,6                 | 99,3                                        | 100,0                  | 104,4                                     | 133,3    | 109,2                             | 106,9                                                               |
|                                      | <b>Gmina miejska</b>          |         |                                  |                          |             |                               |                      |                                             |                        |                                           |          |                                   |                                                                     |
|                                      | Siemiatycze .....             | b 1031  | 24                               | 114                      | 157         | 331                           | 28                   | 82                                          | 62                     | 86                                        | 8        | 77                                | 61                                                                  |
|                                      | <b>Gmina miejsko-wiejska</b>  |         |                                  |                          |             |                               |                      |                                             |                        |                                           |          |                                   |                                                                     |
|                                      | Drohiczyn .....               | b 215   | 27                               | 23                       | 45          | 71                            | 3                    | 12                                          | 7                      | 9                                         | 1        | 8                                 | 7                                                                   |
|                                      | <b>Gminy wiejskie</b>         |         |                                  |                          |             |                               |                      |                                             |                        |                                           |          |                                   |                                                                     |
|                                      | Dziadkowice .....             | b 66    | 16                               | 12                       | 3           | 19                            | 1                    | 6                                           | 3                      | 2                                         | –        | 2                                 | 2                                                                   |
|                                      | Grodzisk .....                | b 100   | 26                               | 8                        | 13          | 34                            | –                    | 4                                           | 4                      | 8                                         | –        | 2                                 | 1                                                                   |
|                                      | Mielnik .....                 | b 110   | 15                               | 25                       | 22          | 18                            | 2                    | 7                                           | 4                      | 7                                         | 1        | 5                                 | 4                                                                   |
|                                      | Milejczyce .....              | b 51    | 3                                | 8                        | 9           | 11                            | 2                    | 4                                           | 4                      | 5                                         | –        | 3                                 | –                                                                   |
|                                      | Nurzec-Stacja .....           | b 122   | 23                               | 24                       | 21          | 29                            | 1                    | 5                                           | 5                      | 7                                         | –        | 2                                 | 5                                                                   |
|                                      | Perlejewo .....               | b 112   | 13                               | 11                       | 23          | 32                            | 2                    | 7                                           | 7                      | 10                                        | –        | 4                                 | 3                                                                   |
|                                      | Siemiatycze .....             | b 239   | 10                               | 64                       | 41          | 73                            | 2                    | 21                                          | 4                      | 8                                         | 2        | 4                                 | 10                                                                  |

TABL. 15. **OSOBY FIZYCZNE PROWADZĄCE DZIAŁALNOŚĆ GOSPODARCZĄ WEDŁUG WYBRANYCH SEKCJI ORAZ POWIATÓW I GMIN (cd.)**  
Stan w dniu 31 XII

| WYSZCZEGÓLNIENIE                     |                                 | W tym                       |                                  |                          |                     |                               |                      |                                             |                        |                                           |                   |                                   |                                                                     |
|--------------------------------------|---------------------------------|-----------------------------|----------------------------------|--------------------------|---------------------|-------------------------------|----------------------|---------------------------------------------|------------------------|-------------------------------------------|-------------------|-----------------------------------|---------------------------------------------------------------------|
|                                      |                                 | Ogółem                      | rolnictwo, łowiectwo i leśnictwo | przetwórstwo przemysłowe | budownictwo         | handel i naprawy <sup>Δ</sup> | hotele i restauracje | transport, gospodarka magazynowa i łączność | pośrednictwo finansowe | obsługa nieruchomości i firm <sup>Δ</sup> | edukacja          | ochrona zdrowia i pomoc społeczna | działalność usługowa komunalna, społeczna i indywidualna, pozostała |
| a – 2007<br>b – 2008<br>c – 2007=100 |                                 |                             |                                  |                          |                     |                               |                      |                                             |                        |                                           |                   |                                   |                                                                     |
|                                      | <b>POWIAT SOKÓLSKI</b>          | a 2751<br>b 2865<br>c 104,1 | 254<br>260<br>102,4              | 310<br>302<br>97,4       | 342<br>386<br>112,9 | 906<br>938<br>103,5           | 66<br>67<br>101,5    | 204<br>222<br>108,8                         | 124<br>125<br>100,8    | 246<br>253<br>102,8                       | 32<br>35<br>109,4 | 132<br>140<br>106,1               | 133<br>135<br>101,5                                                 |
|                                      | <b>Gminy miejsko-wiejskie</b>   |                             |                                  |                          |                     |                               |                      |                                             |                        |                                           |                   |                                   |                                                                     |
|                                      | Dąbrowa Białostocka .....       | b 485                       | 37                               | 49                       | 53                  | 183                           | 9                    | 30                                          | 18                     | 39                                        | 9                 | 38                                | 19                                                                  |
|                                      | Sokółka .....                   | b 1448                      | 65                               | 167                      | 190                 | 499                           | 27                   | 104                                         | 68                     | 154                                       | 18                | 82                                | 74                                                                  |
|                                      | Suchowola .....                 | b 207                       | 34                               | 18                       | 41                  | 57                            | 4                    | 11                                          | 8                      | 11                                        | 2                 | 7                                 | 13                                                                  |
|                                      | <b>Gminy wiejskie</b>           |                             |                                  |                          |                     |                               |                      |                                             |                        |                                           |                   |                                   |                                                                     |
|                                      | Janów .....                     | b 116                       | 23                               | 7                        | 22                  | 30                            | 1                    | 4                                           | 3                      | 7                                         | 5                 | 3                                 | 11                                                                  |
|                                      | Korycin .....                   | b 87                        | 10                               | 10                       | 7                   | 31                            | 5                    | 9                                           | 2                      | 8                                         | –                 | 4                                 | 1                                                                   |
|                                      | Krynki .....                    | b 145                       | 30                               | 13                       | 14                  | 30                            | 6                    | 25                                          | 6                      | 15                                        | 1                 | –                                 | 5                                                                   |
|                                      | Kuźnica .....                   | b 141                       | 7                                | 12                       | 22                  | 46                            | 13                   | 15                                          | 10                     | 7                                         | –                 | 1                                 | 8                                                                   |
|                                      | Nowy Dwór .....                 | b 56                        | 9                                | 3                        | 18                  | 15                            | 1                    | 5                                           | 2                      | 2                                         | –                 | 1                                 | –                                                                   |
|                                      | Sidra .....                     | b 87                        | 17                               | 12                       | 10                  | 26                            | 1                    | 7                                           | 5                      | 5                                         | –                 | 2                                 | 2                                                                   |
|                                      | Szudziałowo .....               | b 93                        | 28                               | 11                       | 9                   | 21                            | –                    | 12                                          | 3                      | 5                                         | –                 | 2                                 | 2                                                                   |
|                                      | <b>POWIAT SUWALSKI</b>          | a 1297<br>b 1326<br>c 102,2 | 111<br>108<br>97,3               | 145<br>145<br>100,0      | 167<br>192<br>115,0 | 417<br>421<br>101,0           | 51<br>45<br>88,2     | 129<br>137<br>106,2                         | 61<br>58<br>95,1       | 102<br>99<br>97,1                         | 9<br>9<br>100,0   | 58<br>62<br>106,9                 | 41<br>44<br>107,3                                                   |
|                                      | <b>Gminy wiejskie</b>           |                             |                                  |                          |                     |                               |                      |                                             |                        |                                           |                   |                                   |                                                                     |
|                                      | Bakałarzewo .....               | b 109                       | 2                                | 14                       | 17                  | 37                            | –                    | 9                                           | 4                      | 10                                        | –                 | 11                                | 3                                                                   |
|                                      | Filipów .....                   | b 151                       | 5                                | 14                       | 24                  | 54                            | 5                    | 20                                          | 6                      | 9                                         | –                 | 6                                 | 7                                                                   |
|                                      | Jeleniewo .....                 | b 103                       | 5                                | 11                       | 14                  | 40                            | 4                    | 12                                          | 5                      | 5                                         | 1                 | 4                                 | 2                                                                   |
|                                      | Przerośl .....                  | b 108                       | 3                                | 19                       | 13                  | 35                            | 1                    | 12                                          | 6                      | 7                                         | 1                 | 7                                 | 4                                                                   |
|                                      | Raczki .....                    | b 235                       | 41                               | 25                       | 37                  | 63                            | 5                    | 28                                          | 8                      | 13                                        | 2                 | 8                                 | 4                                                                   |
|                                      | Rutka-Tartak .....              | b 47                        | 7                                | 2                        | 8                   | 18                            | –                    | 3                                           | 2                      | 5                                         | –                 | 1                                 | –                                                                   |
|                                      | Suwałki .....                   | b 372                       | 23                               | 44                       | 44                  | 113                           | 21                   | 39                                          | 14                     | 37                                        | 3                 | 19                                | 14                                                                  |
|                                      | Szypliszki .....                | b 133                       | 16                               | 7                        | 25                  | 39                            | 6                    | 10                                          | 9                      | 10                                        | 2                 | 2                                 | 7                                                                   |
|                                      | Wiżajny .....                   | b 68                        | 6                                | 9                        | 10                  | 22                            | 3                    | 4                                           | 4                      | 3                                         | –                 | 4                                 | 3                                                                   |
|                                      | <b>POWIAT WYSOKO-MAZOWIECKI</b> | a 2754<br>b 2881<br>c 104,6 | 203<br>225<br>110,8              | 217<br>220<br>101,4      | 455<br>516<br>113,4 | 984<br>1003<br>101,9          | 51<br>56<br>109,8    | 246<br>251<br>102,0                         | 88<br>93<br>105,7      | 206<br>209<br>101,5                       | 29<br>27<br>93,1  | 154<br>155<br>100,6               | 118<br>120<br>101,7                                                 |
|                                      | <b>Gmina miejska</b>            |                             |                                  |                          |                     |                               |                      |                                             |                        |                                           |                   |                                   |                                                                     |
|                                      | Wysokie Mazowieckie .....       | b 838                       | 18                               | 53                       | 127                 | 324                           | 23                   | 60                                          | 39                     | 79                                        | 14                | 66                                | 35                                                                  |
|                                      | <b>Gmina miejsko-wiejska</b>    |                             |                                  |                          |                     |                               |                      |                                             |                        |                                           |                   |                                   |                                                                     |
|                                      | Ciechanowiec .....              | b 443                       | 37                               | 37                       | 72                  | 159                           | 9                    | 26                                          | 15                     | 29                                        | 6                 | 30                                | 23                                                                  |

TABL. 15. OSOBY FIZYCZNE PROWADZĄCE DZIAŁALNOŚĆ GOSPODARCZĄ WEDŁUG WYBRANYCH SEKCJI ORAZ POWIATÓW I GMIN (dok.)  
Stan w dniu 31 XII

| WYSZCZEGÓLNIENIE                       | Ogółem         | W tym                            |                          |              |                               |                      |                                             |                        |                                           |              |                                   | działalność usługowa komunalna, społeczna i indywidualna, pozostała |  |
|----------------------------------------|----------------|----------------------------------|--------------------------|--------------|-------------------------------|----------------------|---------------------------------------------|------------------------|-------------------------------------------|--------------|-----------------------------------|---------------------------------------------------------------------|--|
|                                        |                | rolnictwo, łowiectwo i leśnictwo | przetwórstwo przemysłowe | budownictwo  | handel i naprawy <sup>Δ</sup> | hotele i restauracje | transport, gospodarka magazynowa i łączność | pośrednictwo finansowe | obsługa nieruchomości i firm <sup>Δ</sup> | edukacja     | ochrona zdrowia i pomoc społeczna |                                                                     |  |
| <b>POWIAT WYSOKO-MAZOWIECKI (dok.)</b> |                |                                  |                          |              |                               |                      |                                             |                        |                                           |              |                                   |                                                                     |  |
| <b>Gminy wiejskie</b>                  |                |                                  |                          |              |                               |                      |                                             |                        |                                           |              |                                   |                                                                     |  |
| Czyżew-Osada ..... b                   | 332            | 20                               | 28                       | 53           | 114                           | 5                    | 45                                          | 5                      | 31                                        | 1            | 15                                | 14                                                                  |  |
| Klukowo ..... b                        | 132            | 21                               | 10                       | 34           | 37                            | –                    | 9                                           | 2                      | 4                                         | –            | 7                                 | 8                                                                   |  |
| Kobylin-Borzymy .. b                   | 96             | 14                               | 8                        | 16           | 30                            | 2                    | 10                                          | 5                      | 7                                         | –            | 2                                 | 2                                                                   |  |
| Kulesze Kościelne .. b                 | 106            | 14                               | 6                        | 21           | 41                            | 3                    | 5                                           | 2                      | 8                                         | –            | 3                                 | 3                                                                   |  |
| Nowe Piekuty ..... b                   | 169            | 24                               | 10                       | 36           | 52                            | –                    | 17                                          | 2                      | 14                                        | –            | 6                                 | 7                                                                   |  |
| Sokoły ..... b                         | 204            | 24                               | 21                       | 38           | 70                            | 6                    | 11                                          | 5                      | 10                                        | 1            | 4                                 | 14                                                                  |  |
| Szepietowo ..... b                     | 367            | 27                               | 28                       | 67           | 120                           | 5                    | 53                                          | 13                     | 19                                        | 5            | 19                                | 7                                                                   |  |
| Wysokie Mazowieckie ..... b            | 194            | 26                               | 19                       | 52           | 56                            | 3                    | 15                                          | 5                      | 8                                         | –            | 3                                 | 7                                                                   |  |
| <b>POWIAT ZAMBROWSKI</b>               | <b>a 2884</b>  | <b>196</b>                       | <b>237</b>               | <b>418</b>   | <b>959</b>                    | <b>58</b>            | <b>222</b>                                  | <b>90</b>              | <b>378</b>                                | <b>20</b>    | <b>187</b>                        | <b>117</b>                                                          |  |
|                                        | <b>b 2947</b>  | <b>194</b>                       | <b>237</b>               | <b>467</b>   | <b>943</b>                    | <b>59</b>            | <b>234</b>                                  | <b>100</b>             | <b>377</b>                                | <b>20</b>    | <b>184</b>                        | <b>128</b>                                                          |  |
|                                        | <b>c 102,2</b> | <b>99,0</b>                      | <b>100,0</b>             | <b>111,7</b> | <b>98,3</b>                   | <b>101,7</b>         | <b>105,4</b>                                | <b>111,1</b>           | <b>99,7</b>                               | <b>100,0</b> | <b>98,4</b>                       | <b>109,4</b>                                                        |  |
| <b>Gminy miejskie</b>                  |                |                                  |                          |              |                               |                      |                                             |                        |                                           |              |                                   |                                                                     |  |
| Zambrów ..... b                        | 1861           | 28                               | 141                      | 282          | 616                           | 35                   | 155                                         | 74                     | 257                                       | 18           | 158                               | 97                                                                  |  |
| <b>Gminy wiejskie</b>                  |                |                                  |                          |              |                               |                      |                                             |                        |                                           |              |                                   |                                                                     |  |
| Kołaki Kościelne .... b                | 80             | 20                               | 3                        | 11           | 25                            | 2                    | 5                                           | 2                      | 5                                         | –            | 4                                 | 2                                                                   |  |
| Rutki ..... b                          | 243            | 30                               | 30                       | 42           | 81                            | 9                    | 15                                          | 5                      | 10                                        | –            | 15                                | 6                                                                   |  |
| Szumowo ..... b                        | 223            | 36                               | 18                       | 35           | 71                            | 4                    | 16                                          | 6                      | 21                                        | 1            | 3                                 | 10                                                                  |  |
| Zambrów ..... b                        | 540            | 80                               | 45                       | 97           | 150                           | 9                    | 43                                          | 13                     | 84                                        | 1            | 4                                 | 13                                                                  |  |
| <b>MIASTA NA PRACACH POWIATU</b>       |                |                                  |                          |              |                               |                      |                                             |                        |                                           |              |                                   |                                                                     |  |
| Białystok ..... a                      | 23178          | 198                              | 1612                     | 2460         | 7502                          | 385                  | 2458                                        | 1314                   | 3645                                      | 394          | 2094                              | 1106                                                                |  |
|                                        | <b>b 23528</b> | <b>211</b>                       | <b>1610</b>              | <b>2657</b>  | <b>7373</b>                   | <b>364</b>           | <b>2496</b>                                 | <b>1311</b>            | <b>3717</b>                               | <b>407</b>   | <b>2209</b>                       | <b>1162</b>                                                         |  |
|                                        | <b>c 101,5</b> | <b>106,6</b>                     | <b>99,9</b>              | <b>108,0</b> | <b>98,3</b>                   | <b>94,5</b>          | <b>101,5</b>                                | <b>99,8</b>            | <b>102,0</b>                              | <b>103,3</b> | <b>105,5</b>                      | <b>105,1</b>                                                        |  |
| Łomża ..... a                          | 5221           | 72                               | 410                      | 575          | 1778                          | 119                  | 547                                         | 299                    | 690                                       | 75           | 415                               | 239                                                                 |  |
|                                        | <b>b 5331</b>  | <b>75</b>                        | <b>400</b>               | <b>631</b>   | <b>1777</b>                   | <b>115</b>           | <b>554</b>                                  | <b>307</b>             | <b>717</b>                                | <b>83</b>    | <b>426</b>                        | <b>244</b>                                                          |  |
|                                        | <b>c 102,1</b> | <b>104,2</b>                     | <b>97,6</b>              | <b>109,7</b> | <b>99,9</b>                   | <b>96,6</b>          | <b>101,3</b>                                | <b>102,7</b>           | <b>103,9</b>                              | <b>110,7</b> | <b>102,7</b>                      | <b>102,1</b>                                                        |  |
| Suwałki ..... a                        | 5613           | 48                               | 438                      | 605          | 1946                          | 143                  | 621                                         | 308                    | 787                                       | 94           | 389                               | 226                                                                 |  |
|                                        | <b>b 5648</b>  | <b>48</b>                        | <b>422</b>               | <b>648</b>   | <b>1915</b>                   | <b>148</b>           | <b>631</b>                                  | <b>314</b>             | <b>790</b>                                | <b>95</b>    | <b>385</b>                        | <b>238</b>                                                          |  |
|                                        | <b>c 100,6</b> | <b>100,0</b>                     | <b>96,3</b>              | <b>107,1</b> | <b>98,4</b>                   | <b>103,5</b>         | <b>101,6</b>                                | <b>101,9</b>           | <b>100,4</b>                              | <b>101,1</b> | <b>99,0</b>                       | <b>105,3</b>                                                        |  |

TABL. 16. PODMIOTY GOSPODARKI NARODOWEJ NOWO ZAREJESTROWANE

| SEKCJE<br>a – 2007<br>b – 2008<br>c – 2007=100                                                                        | Ogółem | W tym        |              |              |   |              |             | spółdzielnie |
|-----------------------------------------------------------------------------------------------------------------------|--------|--------------|--------------|--------------|---|--------------|-------------|--------------|
|                                                                                                                       |        | spółki       |              |              |   |              |             |              |
|                                                                                                                       |        | razem        | w tym        |              |   |              | cywilne     |              |
|                                                                                                                       |        |              | handlowe     |              |   |              |             |              |
|                                                                                                                       |        |              | razem        | w tym        |   |              |             |              |
| akcyjne                                                                                                               | z o.o. |              |              |              |   |              |             |              |
| <b>OGÓŁEM</b> .....                                                                                                   | a      | 7074         | 518          | 190          | 2 | 116          | 327         | 2            |
|                                                                                                                       | b      | <b>7952</b>  | <b>541</b>   | <b>218</b>   | – | <b>136</b>   | <b>322</b>  | <b>2</b>     |
|                                                                                                                       | c      | <b>112,4</b> | <b>104,4</b> | <b>114,7</b> | x | <b>117,2</b> | <b>98,5</b> | <b>100,0</b> |
| Rolnictwo, łowiectwo<br>i leśnictwo                                                                                   | a      | 163          | 4            | 1            | – | 1            | 2           | –            |
|                                                                                                                       | b      | 195          | 5            | 4            | – | 3            | –           | –            |
|                                                                                                                       | c      | 119,6        | 125,0        | 400,0        | x | 300,0        | x           | x            |
| Rybackstwo .....                                                                                                      | a      | 3            | –            | –            | – | –            | –           | –            |
|                                                                                                                       | b      | 1            | –            | –            | – | –            | –           | –            |
|                                                                                                                       | c      | 33,3         | x            | x            | x | x            | x           | x            |
| Górnictwo .....                                                                                                       | a      | 8            | 2            | 1            | – | 1            | 1           | –            |
|                                                                                                                       | b      | 19           | 9            | 5            | – | –            | 4           | –            |
|                                                                                                                       | c      | 237,5        | 450,0        | 500,0        | x | x            | 400,0       | x            |
| Przetwórstwo przemy-<br>słowe                                                                                         | a      | 542          | 51           | 24           | – | 19           | 27          | –            |
|                                                                                                                       | b      | 536          | 63           | 24           | – | 12           | 39          | –            |
|                                                                                                                       | c      | 98,9         | 123,5        | 100,0        | x | 63,2         | 144,4       | x            |
| Wytwarzanie i zaopatry-<br>wanie w energię elek-<br>tryczną, gaz, wodę                                                | a      | 7            | 4            | 4            | 1 | 2            | –           | –            |
|                                                                                                                       | b      | 20           | 8            | 6            | – | 6            | 2           | –            |
|                                                                                                                       | c      | 285,7        | 200,0        | 150,0        | x | 300,0        | x           | x            |
| Budownictwo .....                                                                                                     | a      | 1172         | 69           | 30           | 1 | 21           | 39          | 1            |
|                                                                                                                       | b      | 1569         | 64           | 26           | – | 18           | 38          | –            |
|                                                                                                                       | c      | 133,9        | 92,8         | 86,7         | x | 85,7         | 97,4        | x            |
| Handel i naprawy <sup>Δ</sup> .....                                                                                   | a      | 2167         | 167          | 47           | – | 25           | 120         | 1            |
|                                                                                                                       | b      | 2292         | 152          | 52           | – | 36           | 100         | 2            |
|                                                                                                                       | c      | 105,8        | 91,0         | 110,6        | x | 144,0        | 83,3        | 200,0        |
| Hotele i restauracje .....                                                                                            | a      | 174          | 18           | 5            | – | 2            | 13          | –            |
|                                                                                                                       | b      | 173          | 27           | 12           | – | 8            | 15          | –            |
|                                                                                                                       | c      | 99,4         | 150,0        | 240,0        | x | 400,0        | 115,4       | x            |
| Transport, gospodarka<br>magazynowa i łącz-<br>ność                                                                   | a      | 464          | 44           | 12           | – | 6            | 32          | –            |
|                                                                                                                       | b      | 525          | 38           | 10           | – | 7            | 28          | –            |
|                                                                                                                       | c      | 113,1        | 86,4         | 83,3         | x | 116,7        | 87,5        | x            |
| Pośrednictwo finansowe                                                                                                | a      | 378          | 11           | 7            | – | 1            | 4           | –            |
|                                                                                                                       | b      | 371          | 8            | 3            | – | 2            | 5           | –            |
|                                                                                                                       | c      | 98,1         | 72,7         | 42,9         | x | 200,0        | 125,0       | x            |
| Obsługa nieruchomości<br>i firm <sup>Δ</sup>                                                                          | a      | 992          | 102          | 42           | – | 27           | 60          | –            |
|                                                                                                                       | b      | 1051         | 107          | 55           | – | 36           | 52          | –            |
|                                                                                                                       | c      | 105,9        | 104,9        | 131,0        | x | 133,3        | 86,7        | x            |
| Administracja publiczna<br>i obrona narodowa;<br>obowiązkowe ubez-<br>pieczenia społeczne<br>i zdrowotne <sup>Δ</sup> | a      | 19           | –            | –            | – | –            | –           | –            |
|                                                                                                                       | b      | 6            | –            | –            | – | –            | –           | –            |
|                                                                                                                       | c      | 31,6         | x            | x            | x | x            | x           | x            |
| Edukacja .....                                                                                                        | a      | 140          | 6            | 3            | – | 3            | 3           | –            |
|                                                                                                                       | b      | 154          | 11           | 4            | – | 1            | 7           | –            |
|                                                                                                                       | c      | 110,0        | 183,3        | 133,3        | x | 33,3         | 233,3       | x            |
| Ochrona zdrowia i pomoc<br>społeczna                                                                                  | a      | 276          | 13           | 4            | – | 2            | 9           | –            |
|                                                                                                                       | b      | 450          | 33           | 14           | – | 4            | 19          | –            |
|                                                                                                                       | c      | 163,0        | 253,8        | 350,0        | x | 200,0        | 211,1       | x            |
| Działalność usługowa<br>komunalna, społeczna<br>i indywidualna, pozos-<br>tała                                        | a      | 569          | 27           | 10           | – | 6            | 17          | –            |
|                                                                                                                       | b      | 590          | 16           | 3            | – | 3            | 13          | –            |
|                                                                                                                       | c      | 103,7        | 59,3         | 30,0         | x | 50,0         | 76,5        | x            |

TABL. 17. PODMIOTY GOSPODARKI NARODOWEJ WYREJESTROWANE

| SEKCJE<br>a – 2007<br>b – 2008<br>c – 2007=100                                                          | Ogółem        | W tym                      |              |              |              |              |              | spółdzielnie |
|---------------------------------------------------------------------------------------------------------|---------------|----------------------------|--------------|--------------|--------------|--------------|--------------|--------------|
|                                                                                                         |               | przedsiębiorstwa państwowe | spółki       |              |              |              |              |              |
|                                                                                                         |               |                            | razem        | w tym        |              |              | cywilne      |              |
|                                                                                                         |               |                            |              | handlowe     |              |              |              |              |
| razem                                                                                                   | w tym         |                            | cywilne      |              |              |              |              |              |
| akcyjne                                                                                                 | z o.o.        |                            |              |              |              |              |              |              |
| <b>OGÓŁEM</b> .....                                                                                     | a 7074        | 1                          | 244          | 41           | 2            | 26           | 203          | 12           |
|                                                                                                         | b <b>6260</b> | <b>4</b>                   | <b>590</b>   | <b>188</b>   | <b>13</b>    | <b>117</b>   | <b>401</b>   | <b>38</b>    |
|                                                                                                         | c <b>88,5</b> | <b>400,0</b>               | <b>241,8</b> | <b>458,5</b> | <b>650,0</b> | <b>450,0</b> | <b>197,5</b> | <b>316,7</b> |
| Rolnictwo, łowiectwo i leśnictwo                                                                        | a 147         | –                          | 4            | 1            | –            | –            | 3            | 5            |
|                                                                                                         | b 159         | –                          | 10           | 3            | –            | 2            | 6            | 6            |
|                                                                                                         | c 108,2       | x                          | 250,0        | 300,0        | x            | x            | 200,0        | 120,0        |
| Rybacktvo .....                                                                                         | a 2           | –                          | 1            | –            | –            | –            | 1            | –            |
|                                                                                                         | b 2           | –                          | –            | –            | –            | –            | –            | –            |
|                                                                                                         | c 100,0       | x                          | x            | x            | x            | x            | x            | x            |
| Górnictwo .....                                                                                         | a 7           | –                          | 2            | –            | –            | –            | 2            | –            |
|                                                                                                         | b 1           | –                          | –            | –            | –            | –            | –            | –            |
|                                                                                                         | c 14,3        | x                          | x            | x            | x            | x            | x            | x            |
| Przetwórstwo przemysłowe                                                                                | a 547         | 1                          | 45           | 15           | 2            | 10           | 30           | 1            |
|                                                                                                         | b 529         | –                          | 82           | 45           | 8            | 29           | 37           | 10           |
|                                                                                                         | c 96,7        | x                          | 182,2        | 300,0        | 400,0        | 290,0        | 123,3        | 1000,0       |
| Wytwarzanie i zaopatrywanie w energię elektryczną, gaz, wodę                                            | a 2           | –                          | 1            | –            | –            | –            | 1            | –            |
|                                                                                                         | b 4           | –                          | 1            | 1            | –            | 1            | –            | –            |
|                                                                                                         | c 200,0       | x                          | 100,0        | x            | x            | x            | x            | x            |
| Budownictwo .....                                                                                       | a 737         | –                          | 16           | –            | –            | –            | 16           | –            |
|                                                                                                         | b 716         | 2                          | 50           | 14           | 3            | 7            | 36           | 1            |
|                                                                                                         | c 97,2        | x                          | 312,5        | x            | x            | x            | 225,0        | x            |
| Handel i naprawy <sup>Δ</sup> .....                                                                     | a 2321        | –                          | 111          | 18           | –            | 13           | 93           | 3            |
|                                                                                                         | b 2374        | –                          | 248          | 73           | 1            | 41           | 175          | 13           |
|                                                                                                         | c 102,3       | x                          | 223,4        | 405,6        | x            | 315,4        | 188,2        | 433,3        |
| Hotele i restauracje .....                                                                              | a 169         | –                          | 9            | 1            | –            | –            | 8            | –            |
|                                                                                                         | b 190         | –                          | 34           | 7            | –            | 6            | 27           | –            |
|                                                                                                         | c 112,4       | x                          | 377,8        | 700,0        | x            | x            | 337,5        | x            |
| Transport, gospodarka magazynowa i łączność                                                             | a 440         | –                          | 10           | 2            | –            | 2            | 8            | –            |
|                                                                                                         | b 361         | 1                          | 37           | 10           | 1            | 8            | 27           | 2            |
|                                                                                                         | c 82,0        | x                          | 370,0        | 500,0        | x            | 400,0        | 337,5        | x            |
| Pośrednictwo finansowe                                                                                  | a 294         | –                          | 6            | 1            | –            | –            | 5            | –            |
|                                                                                                         | b 318         | –                          | 11           | 3            | –            | 1            | 8            | 2            |
|                                                                                                         | c 108,2       | x                          | 183,3        | 300,0        | x            | x            | 160,0        | x            |
| Obsługa nieruchomości i firm <sup>Δ</sup>                                                               | a 1674        | –                          | 25           | 2            | –            | 1            | 23           | 2            |
|                                                                                                         | b 754         | 1                          | 70           | 24           | –            | 18           | 46           | 3            |
|                                                                                                         | c 45,0        | x                          | 280,0        | 1200,0       | x            | 1800,0       | 200,0        | 150,0        |
| Administracja publiczna i obrona narodowa; obowiązkowe ubezpieczenia społeczne i zdrowotne <sup>Δ</sup> | a 4           | –                          | –            | –            | –            | –            | –            | –            |
|                                                                                                         | b 14          | –                          | –            | –            | –            | –            | –            | –            |
|                                                                                                         | c 350,0       | x                          | x            | x            | x            | x            | x            | x            |
| Edukacja .....                                                                                          | a 143         | –                          | 3            | –            | –            | –            | 3            | 1            |
|                                                                                                         | b 170         | –                          | 10           | –            | –            | –            | 10           | –            |
|                                                                                                         | c 118,9       | x                          | 333,3        | x            | x            | x            | 333,3        | x            |
| Ochrona zdrowia i pomoc społeczna                                                                       | a 218         | –                          | 6            | 1            | –            | –            | 5            | –            |
|                                                                                                         | b 213         | –                          | 14           | 6            | –            | 3            | 8            | 1            |
|                                                                                                         | c 97,7        | x                          | 233,3        | 600,0        | x            | x            | 160,0        | x            |
| Działalność usługowa komunalna, społeczna i indywidualna, pozostała                                     | a 369         | –                          | 5            | –            | –            | –            | 5            | –            |
|                                                                                                         | b 455         | –                          | 23           | 2            | –            | 1            | 21           | –            |
|                                                                                                         | c 123,3       | x                          | 460,0        | x            | x            | x            | 420,0        | x            |

## PODMIOTY GOSPODARKI NARODOWEJ WEDŁUG SEKTORÓW WŁASNOŚCI

Stan w dniu 31 XII

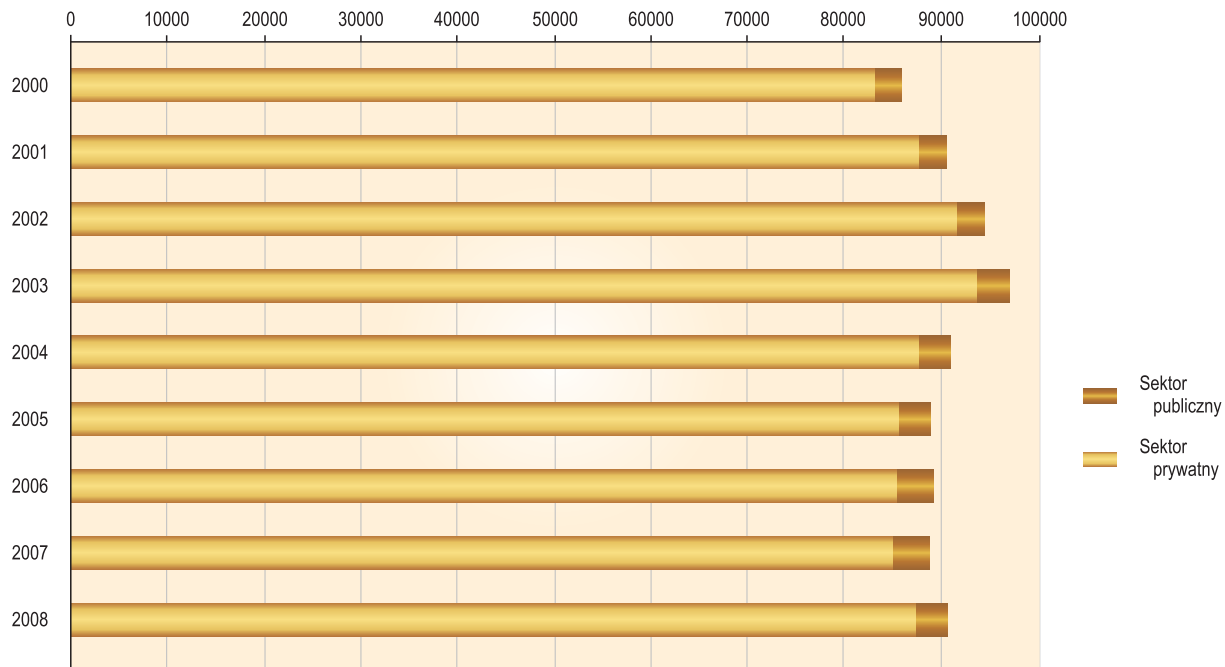

## ZMIANY W LICZBIE PRZEDSIĘBIORSTW PAŃSTWOWYCH I SPÓŁDZIELNI

Stan w dniu 31 XII

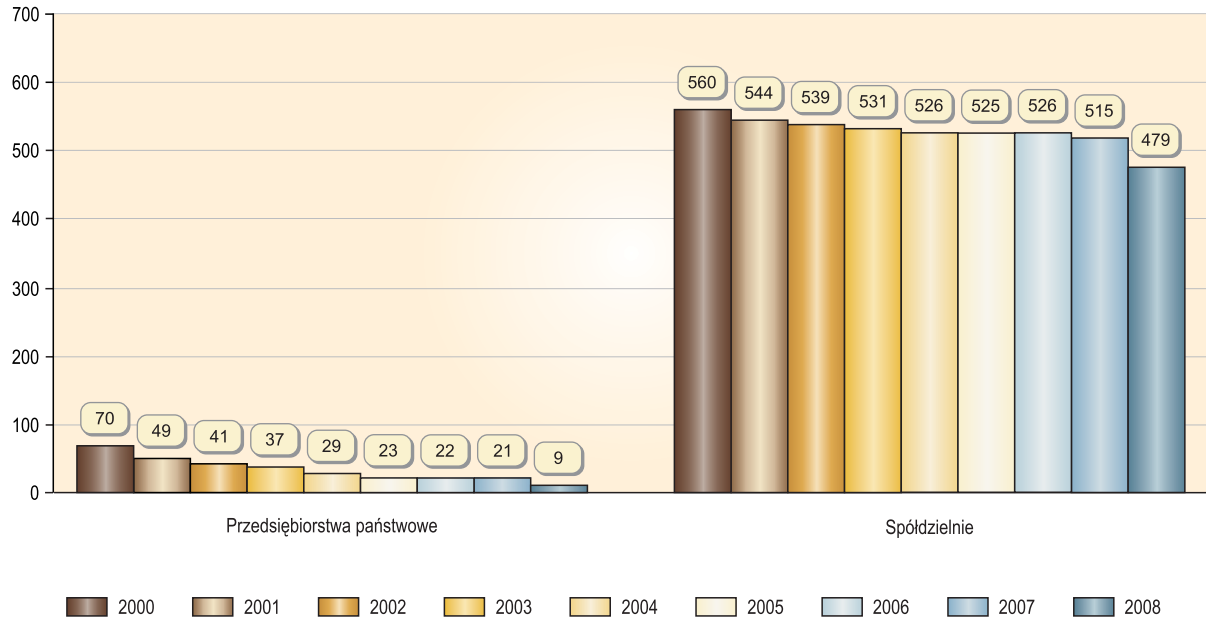

## ZMIANY W LICZBIE SPÓŁEK HANDLOWYCH I CYWILNYCH

Stan w dniu 31 XII

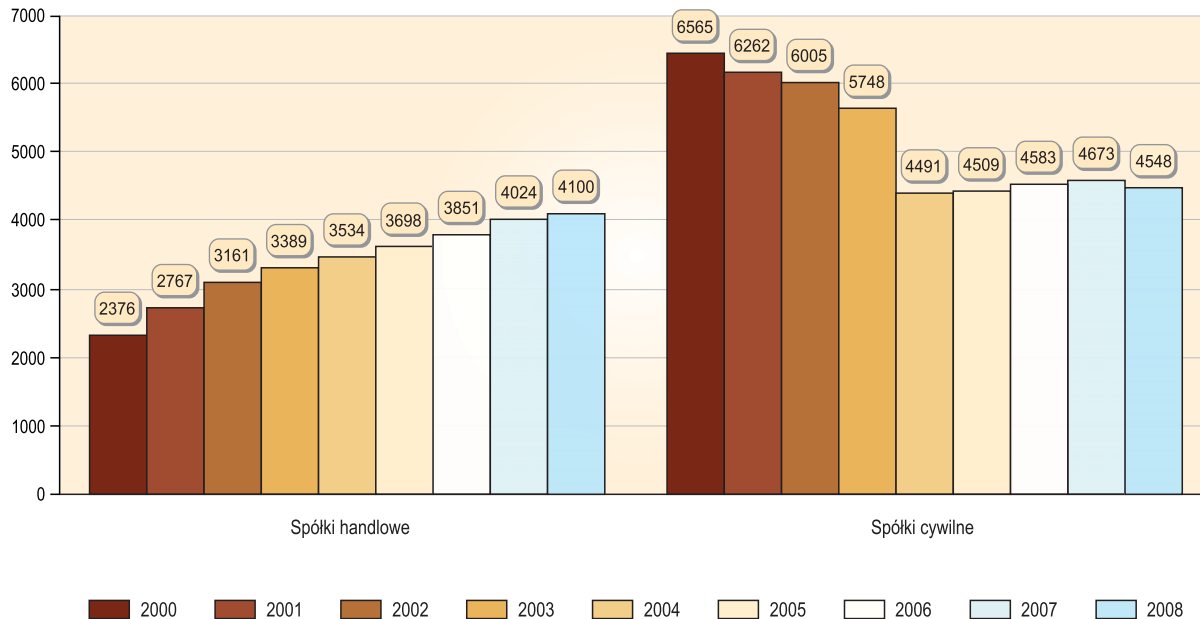



**ZMIANY W LICZBIE OSÓB FIZYCZNYCH PROWADZĄCYCH DZIAŁALNOŚĆ GOSPODARCZĄ**  
Stan w dniu 31 XII

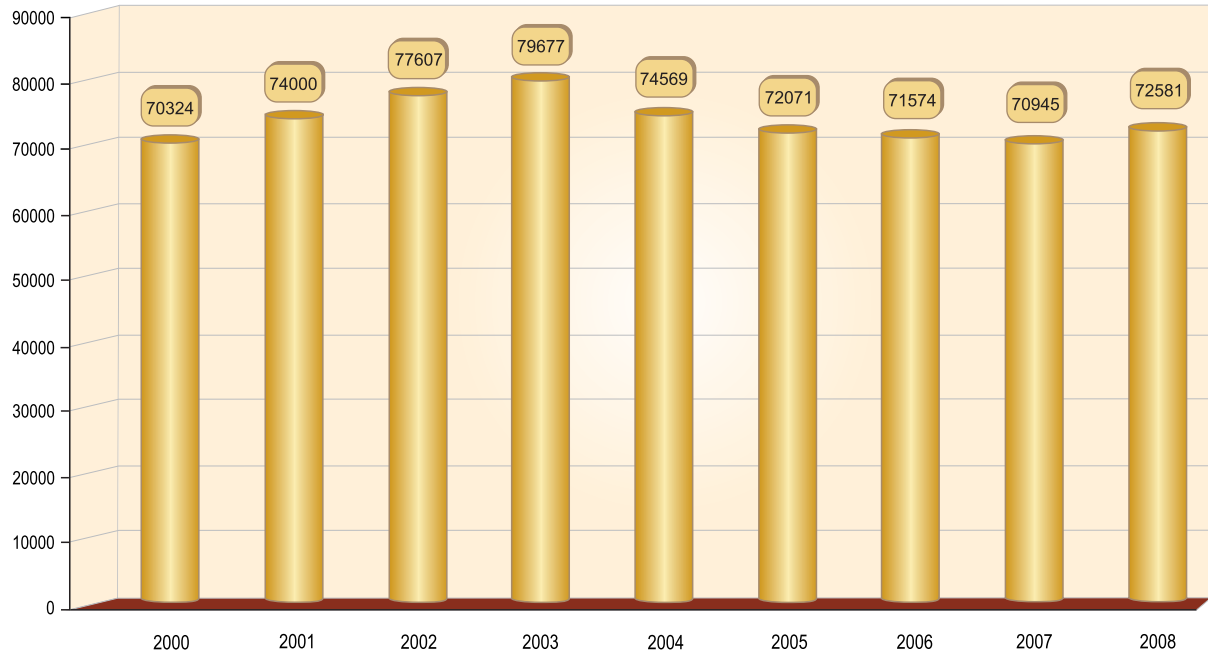

## SPÓŁKI HANDLOWE WEDŁUG FORM ORGANIZACYJNO-PRAWNYCH W 2008 R.

Stan w dniu 31 XII

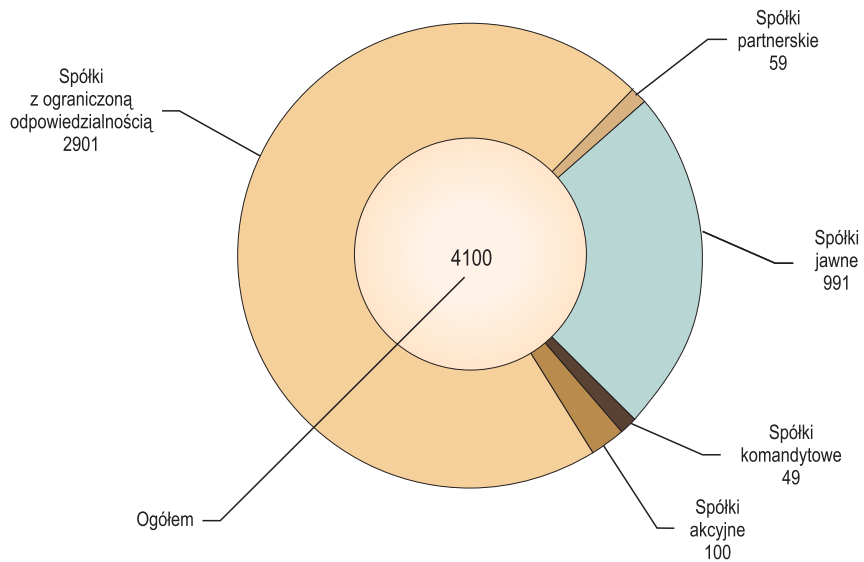



**STRUKTURA OSÓB FIZYCZNYCH PROWADZĄCYCH DZIAŁALNOŚĆ GOSPODARCZĄ WEDŁUG SEKCJI W 2008 R.**  
Stan w dniu 31 XII

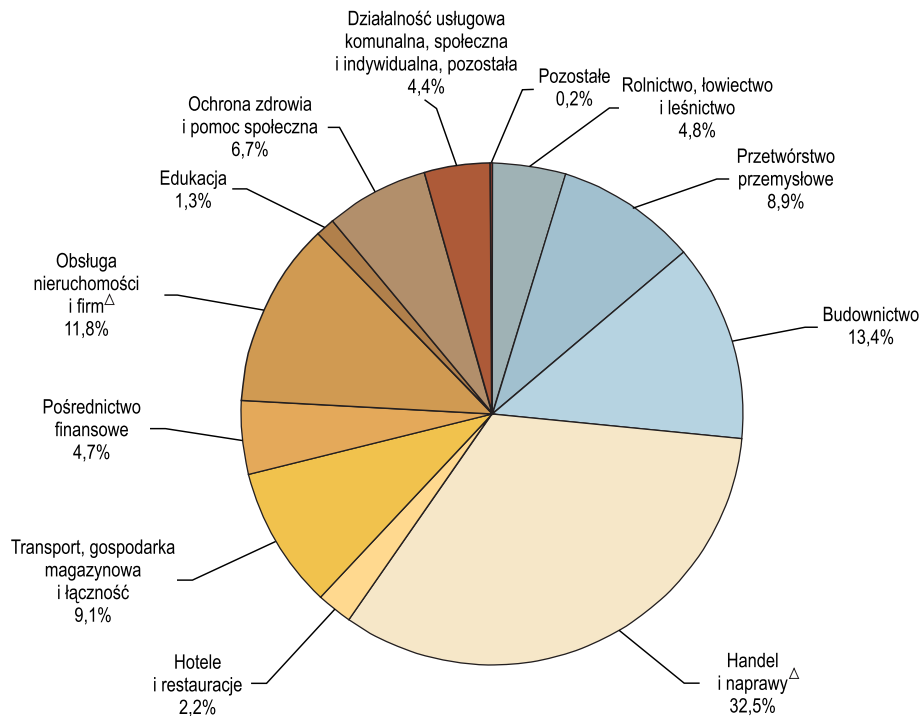

## PODMIOTY GOSPODARKI NARODOWEJ WEDŁUG POWIATÓW W 2008 R.

Stan w dniu 31 XII

Powiaty:

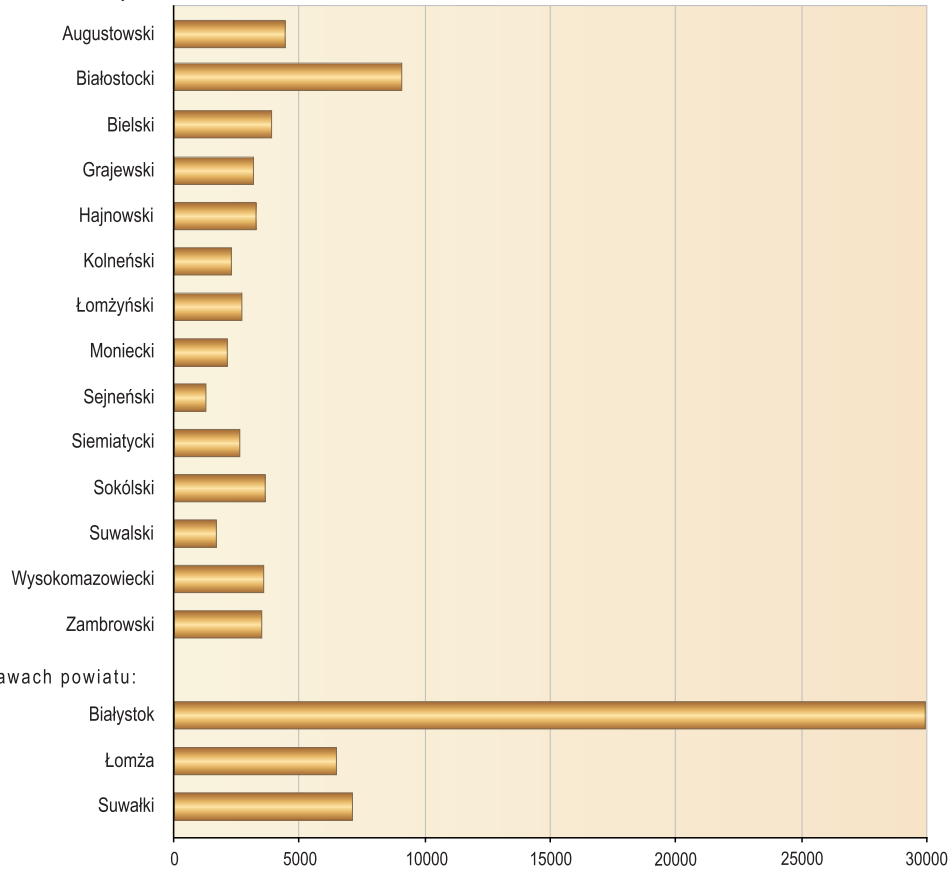

## PODSTAWOWE INFORMACJE O REJESTRZE REGON

Krajowy rejestr urzędowy podmiotów gospodarki narodowej REGON obejmuje osoby prawne, jednostki organizacyjne niemające osobowości prawnej, osoby fizyczne prowadzące działalność gospodarczą oraz jednostki lokalne tych podmiotów. Umożliwia jednolite identyfikowanie jednostek w systemie statystyki publicznej i innych systemach.

Wpisanie do rejestru REGON następuje na wniosek podmiotu i od 1 listopada 1995 r. jest obowiązkowe, zgodnie z ustawą o statystyce publicznej z dnia 29 czerwca 1995 r. (Dz.U. Nr 88, poz. 439) z późniejszymi zmianami.

Wszystkie podmioty zgłaszające wpis, zmianę lub likwidację do rejestru REGON zobowiązane są do wypełnienia wniosków:

- ◆ RG-1 – w przypadku nadania numeru identyfikacyjnego REGON lub wprowadzenia zmian do rejestru,
- ◆ RG-2 – w celu skreślenia podmiotu z rejestru.

*Druki powyższych wniosków można otrzymać w Urzędzie Statystycznym w Białymstoku i jego oddziałach. Dostępne są również na stronach internetowych GUS i urzędów statystycznych. Drukami wniosków RG-1 dysponują także urzędy gmin.*

Urzędy statystyczne wydają (wpisanym do rejestru podmiotów) osobom prawnym, jednostkom organizacyjnym niemającym osobowości prawnej oraz osobom fizycznym prowadzącym działalność gospodarczą i ich jednostkom lokalnym zaświadczenia o nadaniu niepowtarzalnego numeru identyfikacyjnego REGON.

*Zaświadczenia o numerze identyfikacyjnym REGON w województwie podlaskim można otrzymać w:*

*Urządzie Statystycznym w Białymstoku  
ul. Krakowska 13*

*15-959 Białystok, tel. 085 749 77 82, 085 749 77 19*

*w szczególności powiaty: białostocki, bielski, hajnowski, siemiatycki, sokólski oraz miasto Białystok*

*Oddział w Łomży  
ul. Senatorska 52 B*

*18-400 Łomża, tel. 086 215 41 36*

*w szczególności powiaty: grajewski, kolneński, łomżyński, moniecki, wysokomazowiecki, zambrowski  
oraz miasto Łomża*

*Oddział w Suwałkach  
ul. Noniewicza 91*

*16-400 Suwałki, tel. 087 563 54 85*

*w szczególności powiaty: augustowski, sejneński, suwalski oraz miasto Suwałki*

*Dane z rejestru REGON udostępnia się:*

- ◆ nieodpłatnie – organom administracji rządowej i innym instytucjom rządowym, organom samorządu terytorialnego, Najwyższej Izbie Kontroli, Narodowemu Bankowi Polskiemu, Państwowej Inspekcji Pracy, Generalnemu Inspektorowi Ochrony Danych Osobowych oraz innym organom prowadzącym urzędowe rejestry w zakresie niezbędnym do wykonywania statutowych zadań tych organów;
- ◆ odpłatnie – pozostałym użytkownikom.

*Informacji o trybie zgłoszeń do rejestru REGON, metodologii i funkcjonowaniu rejestru REGON udzielają:*

*urzędy statystyczne*

*oraz*

*Główny Urząd Statystyczny*

*Departament Statystyki Przedsiębiorstw i Rejestrów*

*Wydział Rejestru REGON*

*00-925 Warszawa*

*Al. Niepodległości 208*

*tel. 022 608 38 07, 022 608 31 74, 022 608 32 97*