



---

URZĄD STATYSTYCZNY W BIAŁYMSTOKU

---

INFORMACJE  
I OPRACOWANIA  
STATYSTYCZNE

**ZMIANY STRUKTURALNE  
GRUP PODMIOTÓW  
GOSPODARKI NARODOWEJ  
WPISANYCH DO REJESTRU REGON  
W WOJEWÓDZTWIE PODLASKIM,  
2010 R.**



---

ROK VII

BIAŁYSTOK 2011

---

WYDAWCA

Urząd Statystyczny w Białymstoku

DYREKTOR

Ewa Kamińska-Gawryluk

Opracowanie publikacji:

Wydział Rejestrów pod kierunkiem Krystyny Falkowskiej

Redakcja techniczna, prace graficzne, skład komputerowy i korekta publikacji:

Wydział Opracowań Statystycznych pod kierunkiem Anny Szeszko

**Przy publikowaniu danych US prosimy o podanie źródła**

**Publikacja dostępna również na CD**

---

URZĄD STATYSTYCZNY W BIAŁYMSTOKU

15-959 Białystok, ul. Krakowska 13

tel. 85 749 77 00, fax 85 749 77 79

e-mail: SekretariatUSBST@stat.gov.pl, Internet: [www.stat.gov.pl/urzedz/bialystok](http://www.stat.gov.pl/urzedz/bialystok)

---

## PRZEDMOWA

Urząd Statystyczny w Białymstoku przekazuje Państwu kolejną edycję ukazującego się corocznie opracowania na temat podmiotów gospodarki narodowej w województwie podlaskim. Zamieszczono w nim dane dotyczące liczby i struktury jednostek wpisanych do krajowego rejestru urzędowego podmiotów gospodarki narodowej REGON według stanu w końcu grudnia 2010 r. oraz liczby jednostek nowo zarejestrowanych i wykreślonych z powyższego rejestru w 2010 r. W celu zilustrowania zmian i tendencji obserwowanych w strukturze gospodarki regionu, większość danych zestawiono z analogicznymi wielkościami z roku poprzedniego, a wybrane informacje zostały przedstawione w retrospekcji od 2000 r.

Dane w publikacji zaprezentowano zgodnie z Polską Klasyfikacją Działalności – PKD 2007.

Oddając do rąk Państwa niniejsze opracowanie, bardzo proszę o przekazywanie sugestii i wniosków, które przyczynią się do kształtowania treści i formy kolejnych jego edycji.

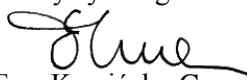
Dyrektor  
Urzędu Statystycznego w Białymstoku  
  
Ewa Kamińska-Gawryluk

Białystok, marzec 2011 r.

## *PREFACE*

*Statistical Office in Białystok is pleased to present the next edition of the annual publication on entities of the national economy in Podlaskie Voivodship. There is included data on the number and structure of entities recorded in the National Official Business Register REGON as of the end of December 2010 as well as on the number of entities newly recorded and signed off from the register in 2010. In order to illustrate changes and tendencies in the structure of regional economy, most data is compared with the analogous results from the previous year and selected information is presented in a perspective from 2000.*

*Data in publication are presented in accordance with the Polish Classification of Activities – PKD 2007.*

*Presenting the publication, I would like to ask for providing suggestions and conclusions which could contribute to improve and enrich contents of its subsequent editions.*

*Director*  
*Statistical Office in Białystok*  
  
*Ewa Kamińska-Gawryluk*

*Białystok, March 2011*

## SPIS TREŚCI

## CONTENTS

		Tabl. Table	Str. Page
<b>Przedmowa</b> .....	<b>Preface</b> .....	x	3-4
<b>Ważniejsze skróty. Objaśnienia znaków umownych</b> .....	<b>Major abbreviations. Symbols</b> .....	x	7
<b>Uwagi metodyczne</b> .....	<b>Methodological notes</b> .....	x	8
<b>Podmioty gospodarki narodowej według podstawowych i szczególnych form prawnych – schemat</b> .....	<b>Entities of the national economy by basic and special legal forms – scheme</b> .....	x	19
<b>Wyniki badań – synteza</b> .....	<b>Results of research – synthesis</b> .....	x	20
<b>Tablice</b>	<b>Tables</b>		
Zmiany w liczbie podmiotów gospodarki narodowej (2000-2010) .....	<i>Changes in the number of entities of the national economy (2000-2010)</i> .....	1	27
Podmioty gospodarki narodowej według sektorów własności (2009, 2010) .....	<i>Entities of the national economy by ownership sectors (2009, 2010)</i> .....	2	28
Struktura podmiotów gospodarki narodowej według sektorów własności w 2010 r. ....	<i>Structure of entities of the national economy by ownership sectors in 2010</i> .....	3	32
Struktura podmiotów gospodarki narodowej według sekcji w 2010 r. ....	<i>Structure of entities of the national economy by sections in 2010</i> .....	4	33
Podmioty gospodarki narodowej według wybranych form organizacyjno-prawnych (2009, 2010) .....	<i>Entities of the national economy by selected organizational and legal forms (2009, 2010)</i> .....	5	34
Spółki handlowe według form organizacyjno-prawnych (2009, 2010) .....	<i>Commercial companies by organizational and legal forms (2009, 2010)</i> .....	6	40
Spółki handlowe według rodzaju kapitału (2009, 2010) .....	<i>Commercial companies by kind of capital (2009, 2010)</i> .....	7	44
Podmioty gospodarki narodowej według liczby pracujących (2009, 2010) .....	<i>Entities of the national economy by number of employed persons (2009, 2010)</i> .....	8	50
Podmioty gospodarki narodowej według podregionów i form organizacyjno-prawnych (2009, 2010) .....	<i>Entities of the national economy by subregions and organizational and legal forms (2009, 2010)</i> .....	9	51
Podmioty gospodarki narodowej według podregionów i sekcji (2009, 2010) .....	<i>Entities of the national economy by subregions and sections (2009, 2010)</i> .....	10	52
Podmioty gospodarki narodowej według sektorów własności oraz powiatów i gmin (2009, 2010) .....	<i>Entities of the national economy by ownership sectors as well as powiats and gminas (2009, 2010)</i> .....	11	54
Podmioty gospodarki narodowej według sektorów własności oraz sekcji i działów w miastach na prawach powiatu (2009, 2010) .....	<i>Entities of the national economy by ownership sectors as well as sections and divisions in cities with powiat status (2009, 2010)</i> .....	12	59
A. Białystok .....	<i>A. Białystok</i> .....	12	59
B. Łomża .....	<i>B. Łomża</i> .....	12	63
C. Suwałki .....	<i>C. Suwałki</i> .....	12	67
Podmioty gospodarki narodowej według form organizacyjno-prawnych oraz powiatów i gmin (2009, 2010) .....	<i>Entities of the national economy by organizational and legal forms as well as powiats and gminas (2009, 2010)</i> .....	13	71
Podmioty gospodarki narodowej według wybranych sekcji oraz powiatów i gmin (2009, 2010) .....	<i>Entities of the national economy by selected sections as well as powiats and gminas (2009, 2010)</i> .....	14	76
Osoby fizyczne prowadzące działalność gospodarczą według wybranych sekcji oraz powiatów i gmin (2009, 2010) .....	<i>Natural persons conducting economic activity by selected sections as well as powiats and gminas (2009, 2010)</i> .....	15	82
Podmioty gospodarki narodowej nowo zarejestrowane (2009, 2010) .....	<i>Entities of the national economy newly recorded (2009, 2010)</i> .....	16	88

		Tabl. <i>Table</i>	Str. <i>Page</i>
Podmioty gospodarki narodowej wyrejestrowane (2009, 2010) .....	<i>Entities of the national economy signed off (2009, 2010) .....</i>	17	89
<b>Wykresy</b>	<b><i>Graphs</i></b>		
Podmioty gospodarki narodowej według sektorów własności (2000-2010) .....	<i>Entities of the national economy by ownership sectors (2000-2010) .....</i>	x	23
Zmiany w liczbie przedsiębiorstw państwowych i spółdzielni (2000-2010) .....	<i>Changes in the number of state owned enterprises and cooperatives (2000-2010) ..</i>	x	23
Zmiany w liczbie spółek handlowych i cywilnych (2000-2010) .....	<i>Changes in the number of commercial companies and civil law partnerships (2000-2010) .....</i>	x	24
Zmiany w liczbie osób fizycznych prowadzących działalność gospodarczą (2000-2010)	<i>Changes in the number of natural persons conducting economic activity (2000-2010)</i>	x	24
Spółki handlowe według form organizacyjno-prawnych w 2010 r. ....	<i>Commercial companies by organizational and legal forms in 2010 .....</i>	x	25
Spółki handlowe według rodzaju kapitału (2000-2010) .....	<i>Commercial companies by kind of capital (2000-2010) .....</i>	x	25
Struktura osób fizycznych prowadzących działalność gospodarczą według sekcji w 2010 r. ....	<i>Structure of natural persons conducting economic activity by sections in 2010 .....</i>	x	26
Podmioty gospodarki narodowej według powiatów w 2010 r. ....	<i>Entities of the national economy by powiats in 2010 .....</i>	x	26
<b>Podstawowe informacje o rejestrze REGON .....</b>	<b><i>Basic information on REGON register ...</i></b>	x	91

\*

\*      \*

**W wersji angielskiej: przedmowa i spis treści.**

***In English version: preface and contents.***

## WAŻNIEJSZE SKRÓTY

r.	= rok	str.	= strona
cd.	= ciąg dalszy	tabl.	= tablica
dok.	= dokończenie	tj.	= to jest
itd.	= i tak dalej	z o.o.	= z ograniczoną odpowiedzialnością
itp.	= i tym podobne	Dz.U.	= Dziennik Ustaw
m.in.	= między innymi	Dz.Urz.	= Dziennik Urzędowy
np.	= na przykład	UE	= Unia Europejska
Nr	= numer	WE	= Wspólnota Europejska
poz.	= pozycja	PKD	= Polska Klasyfikacja Działalności

## OBJAŚNIENIA ZNAKÓW UMOWNYCH

Kreska	(-)	-	zjawisko nie wystąpiło.
Zero	(0,0)	-	zjawisko istniało w wielkości mniejszej od 0,05.
Znak	x	-	wypełnienie pozycji jest niemożliwe lub niecelowe.
Znak	Δ	-	nazwy zostały skrócone w stosunku do obowiązującej klasyfikacji.
„W tym”		-	oznacza, że nie podaje się wszystkich składników sumy.

## UWAGI METODYCZNE

### I. ŹRÓDŁA I ZAKRES DANYCH

W publikacji zaprezentowano dane dotyczące podmiotów gospodarki narodowej zarejestrowanych w krajowym rejestrze urzędowym podmiotów gospodarki narodowej REGON, zlokalizowanych na terenie województwa podlaskiego. Powyższy rejestr funkcjonuje na podstawie przepisów ustawy z dnia 29 VI 1995 r. o statystyce publicznej (Dz. U. Nr 88, poz. 439) z późniejszymi zmianami oraz rozporządzenia Rady Ministrów z dnia 27 VII 1999 r. w sprawie sposobu i metodologii prowadzenia i aktualizacji rejestru podmiotów gospodarki narodowej, w tym wzorów wniosków, ankiet i zaświadczeń oraz szczegółowych warunków i trybu współdziałania służb statystyki publicznej z innymi organami prowadzącymi urzędowe rejestry i systemy informacyjne administracji publicznej (Dz. U. Nr 69, poz. 763) z późniejszymi zmianami. Informacje o podmiotach wpisanych do rejestru REGON pochodzą z wniosków składanych przez te jednostki. Zgodnie z obowiązującymi przepisami, są one zobowiązane do wpisu do rejestru z chwilą powstania lub podjęcia działalności oraz zgłaszania zmian cech objętych wpisem, jak również skreślenia z rejestru w przypadku zaprzestania działalności.

Przez podmioty gospodarki narodowej rozumie się osoby prawne, jednostki organizacyjne niemające osobowości prawnej oraz osoby fizyczne prowadzące działalność gospodarczą.

Zamieszczone dane nie obejmują jednostek lokalnych, czyli nie zostały ujęte części składowe prezentowanych podmiotów (zakłady, oddziały, filie itp.), oraz osób prowadzących gospodarstwa indywidualne w rolnictwie.

Publikacja prezentuje podmioty gospodarki narodowej według:

- ◆ sektorów własności,
- ◆ sekcji i działów Polskiej Klasyfikacji Działalności (PKD 2007),
- ◆ form organizacyjno-prawnych,
- ◆ rodzaju kapitału (dotyczy danych o liczbie spółek handlowych),
- ◆ liczby pracujących,
- ◆ podregionów,
- ◆ powiatów i gmin.

Przyjęto podział podmiotów na sektor publiczny i prywatny. Jako główne formy własności wyróżniono:

- ◆ własność państwową:
    - Skarbu Państwa
    - państwowych osób prawnych
  - ◆ własność jednostek samorządu terytorialnego
  - ◆ własność prywatną krajową
  - ◆ własność zagraniczną
- sektor publiczny
- sektor prywatny
- 
- ```
graph LR; A[Skarbu Państwa] --- B[sektor publiczny]; C[państwowych osób prawnych] --- B; D[jednostek samorządu terytorialnego] --- B; E[własność prywatną krajową] --- F[sektor prywatny]; G[własność zagraniczną] --- F;
```

W obu sektorach występuje ponadto forma własności mieszana. O zaliczeniu do danego sektora zdecydowała przewaga sumy mienia sektora publicznego lub prywatnego. W przypadku braku przewagi sektorowej w kapitale podmiotu zaliczano go do sektora prywatnego.



Biorąc pod uwagę liczbę pracujących, wyszczególniono następujące rodzaje podmiotów:

- ◆ małe – do 9 osób,
- ◆ średnie – 10-49 osób,
- ◆ duże – 50 osób i więcej.

Dane prezentowane dla województwa, podregionów, powiatów i gmin odpowiadają poziomom: 2, 3, 4 i 5 Nomenklatury Jednostek Terytorialnych do Celów Statystycznych (NTS). Podregiony (poziom 3) grupują jednostki szczebla powiatowego. Zgodnie z rozporządzeniem Rady Ministrów z dnia 14 XI 2007 r. (Dz. U. Nr 214, poz. 1573) z późniejszymi zmianami, w województwie podlaskim wyodrębniono 3 podregiony, tj. białostocki (obejmujący swym zasięgiem powiaty: białostocki, sokólski i miasto Białystok), łomżyński (powiaty: bielski, hajnowski, kolneński, łomżyński, siemiatycki, wysokomazowiecki, zambrowski i miasto Łomża) oraz suwalski (powiaty: augustowski, grajewski, moniecki, sejneński, suwalski i miasto Suwałki).

## II. OBJAŚNIENIA PODSTAWOWYCH POJĘĆ

### 1. Pojęcia związane z podmiotowością rejestru REGON

**Podmiot gospodarki narodowej** – osoba prawna, jednostka organizacyjna niemająca osobowości prawnej oraz osoba fizyczna prowadząca działalność gospodarczą. W systemie REGON pojęcie podmiotu gospodarki narodowej jest tożsame z pojęciem **jednostki prawnej**. Posiadanie osobowości prawnej nie jest kryterium określenia podmiotu jako jednostki prawnej.

**Jednostka lokalna** – zorganizowana całość (zakład, oddział, filia itp.) położona w miejscu zidentyfikowanym odrębnym adresem, pod którym lub z którego prowadzona jest działalność przez co najmniej jedną osobę pracującą.

### 2. Pojęcia związane z klasyfikacją podstawowych form prawnych

**Osobowość prawna** – zdolność prawna oraz zdolność do czynności prawnych przyznawana osobom prawnym przez ustawę. Jednostka organizacyjna uzyskuje osobowość prawną z chwilą jej wpisu do właściwego rejestru, chyba że przepisy szczególne stanowią inaczej.

**Podstawowa forma prawna** – kategoria określająca status jednostki prowadzącej działalność; jest on oznaczany poprzez przymiot posiadania lub nieposiadania osobowości prawnej (w przypadku jednostek organizacyjnych) lub poprzez przymiot posiadania zdolności do czynności prawnych (w przypadku osoby fizycznej).

**Osoba prawna** – jednostka organizacyjna, której przepisy szczególne przyznają osobowość prawną. Typowymi osobami prawnymi są:

- ◆ spółki kapitałowe (akcyjne, z o.o.),
- ◆ spółdzielnie,
- ◆ przedsiębiorstwa państwowe,
- ◆ agencje rządowe (państwowe osoby prawne),

- ◆ partie polityczne,
- ◆ związki zawodowe,
- ◆ związki pracodawców,
- ◆ stowarzyszenia rejestrowe,
- ◆ inne (patrz schemat ilustrujący podział podmiotów gospodarki narodowej wg kryterium podstawowych i szczególnych form prawnych).

Szczególnymi osobami prawnymi są: Skarb Państwa, gminy, powiaty, województwa samorządowe, kościoły i związki wyznaniowe. Osoba prawna jest **jednym z trzech typów jednostek prawnych**.

**Jednostka organizacyjna niemająca osobowości prawnej** – do tej grupy zaliczane są zarówno jednostki organizacyjne niebędące osobami prawnymi, którym ustawa nie przyznaje zdolności prawnej (np. spółki cywilne, stowarzyszenia zwykłe), jak i jednostki organizacyjne niewyposażone przez prawo w osobowość prawną, którym przysługuje zdolność prawna (np. spółka jawna, partnerska, komandytowa, komandytowa-akcyjna). Jednostki organizacyjne niemające osobowości prawnej, którym ustawa przyznała zdolność prawną są podmiotami prawa. Oznacza to, że mogą w pełnym zakresie uczestniczyć w obrocie gospodarczym, być podmiotami stosunków prawnych. Na podstawowe atrybuty podmiotowości prawnej składają się: nabywanie praw, zaciąganie zobowiązań (we własnym imieniu). Szczególnymi jednostkami niemającymi osobowości prawnej są jednostki budżetowe (urzędy władzy rządowej i samorządowej, kontroli, wymiaru sprawiedliwości) oraz powoływane dla wykonywania zadań Państwa lub samorządu terytorialnego inne jednostki organizacyjne takie jak: szkoły, inspekcje, sądy itd. Jednostka organizacyjna niemająca osobowości prawnej jest **jednym z trzech typów jednostek prawnych**.

**Osoba fizyczna prowadząca działalność gospodarczą** – w rejestrze REGON jest to osoba fizyczna będąca przedsiębiorcą w rozumieniu ustawy z dnia 2 VII 2004 r. o swobodzie działalności gospodarczej i inna osoba fizyczna prowadząca działalność na własny rachunek w celu osiągnięcia zysku oraz osoba fizyczna prowadząca indywidualne gospodarstwo rolne. Osoba fizyczna prowadząca działalność gospodarczą jest **jednym z trzech typów jednostek prawnych** wpisywanych do rejestru REGON.

### 3. Wybrane pojęcia związane z klasyfikacją szczególnych form prawnych

**Wspólnota samorządowa** – w systemie REGON pod tym pojęciem klasyfikowane są następujące osoby prawne: województwo, powiat, gmina, stowarzyszenie gmin, związek gmin, związek powiatów, stowarzyszenie powiatów.

**Skarb Państwa** – osoba prawna szczególnego rodzaju, która w stosunkach cywilnoprawnych jest podmiotem praw i obowiązków dotyczących mienia państwowego nienależącego do innych państwowych osób prawnych. Bierze udział w obrocie cywilnoprawnym nie jako całość, ale przez swoje tzw. *stationes fisci* będące określonymi jednostkami organizacyjnymi.

**Przedsiębiorstwo państwowe** – samodzielny, samorządny i samofinansujący się przedsiębiorca posiadający osobowość prawną, tworzony przez organ założycielski (naczelne oraz centralne organy administracji państwowej, Narodowy Bank Polski lub banki państwowe). Podstawą prawną działania jest ustawa z dnia 25 IX 1981 r.

o przedsiębiorstwach państwowych lub odrębna ustawa nadająca konkretnemu przedsiębiorstwu państwowemu osobowość prawną. Podlega obowiązkowi wpisu do Krajowego Rejestru Sądowego.

**Państwowa jednostka organizacyjna** – jednostka utworzona przez organ państwa do wykonywania zadań i celów państwa, której status, zasięg działania i kompetencje określone zostały w ustawie, a jej działalność jest finansowana z budżetu państwa. Są to np. jednostki badawczo-rozwojowe, Polska Akademia Nauk.

**Gminna, powiatowa, wojewódzka jednostka organizacyjna** – jednostka tworzona przez gminny, powiatowy, wojewódzki organ samorządowy dla realizacji własnych, zleconych lub powierzonych zadań publicznych. Są to jednostki organizacyjne nieposiadające osobowości prawnej tj.: jednostki budżetowe (w tym np. urzędy gminy), zakłady budżetowe, gospodarstwa pomocnicze jednostek budżetowych.

**Spółka** – określony w umowie związek dwóch lub więcej osób utworzony dla osiągnięcia wspólnego celu, głównie gospodarczego.

**Spółka handlowa** – spółka, której utworzenie, organizację, funkcjonowanie, rozwiązywanie, łączenie, podział, przekształcenie reguluje Kodeks spółek handlowych. Spółki handlowe dzielą się na osobowe (jawne, partnerskie, komandytowe, komandytowo-akcyjne) i kapitałowe (akcyjne, z ograniczoną odpowiedzialnością). Mają one obowiązek uzyskania wpisu do Krajowego Rejestru Sądowego.

**Spółka akcyjna** – spółka kapitałowa, będąca osobą prawną, która działa opierając się na kapitale zakładowym podzielonym na akcje. Akcja poza tym, że jest udziałem (ułamkiem) w kapitale zakładowym, ogółem praw i obowiązków akcjonariusza, wynikającym z jego uczestnictwa w spółce, jest papierem wartościowym. Spółka akcyjna może powstać w każdym celu dozwolonym przez prawo.

**Spółka z ograniczoną odpowiedzialnością** – spółka handlowa o kapitałowym charakterze, mająca osobowość prawną, działająca w oparciu o kapitał zakładowy podzielony na udziały, ponosząca odpowiedzialność całym swoim majątkiem za zobowiązania spółki. Spółka z o.o. może być utworzona w każdym celu dozwolonym przez prawo. Wspólnicy nie odpowiadają za zobowiązania spółki, ale ponoszą ryzyko wniesionymi do spółki wkładami.

**Spółka partnerska** – spółka osobowa tworzona przez wspólników tylko w celu wykonywania wolnego zawodu w spółce prowadzącej przedsiębiorstwo pod własną firmą. Wspólnikami, zwanymi w spółce partnerskiej partnerami, mogą być tylko osoby fizyczne uprawnione do wykonywania wolnych zawodów takich jak np.: adwokat, aptekarz, architekt, lekarz. Partnerzy ponoszą odpowiedzialność za ogólne – niezwiązane z wykonywaniem wolnych zawodów – zobowiązania spółki (np. remont lokalu). Odpowiedzialność partnerów jest w tych ostatnich przypadkach odpowiedzialnością nieograniczoną, osobistą, solidarną i subsydiarną. Partner nie ponosi odpowiedzialności za zobowiązania spółki w związku z wykonywaniem przez pozostałych partnerów wolnego zawodu w spółce, jak również za zobowiązania spółki będące następstwem działań lub zaniechań osób zatrudnionych przez spółkę na podstawie umowy o pracę lub innego stosunku prawnego, które podlegały kierownictwu innego partnera przy świadczeniu usług związanych z przedmiotem działalności spółki.

**Spółka jawna** – spółka osobowa prowadząca pod własną firmą przedsiębiorstwo zarobkowe, niebędąca inną spółką handlową. Wspólnikiem w spółce mogą być osoby fizyczne, osoby prawne, a także inne handlowe spółki osobowe. Spółka jawna ponosi odpowiedzialność za własne zobowiązania i nie ponosi odpowiedzial-

ności za zobowiązania wspólników. Z kolei wspólnicy ponoszą solidarną i subsydiarną odpowiedzialność za zobowiązania spółki bez ograniczenia, całym swoim majątkiem. Solidarność zobowiązania oznacza, że każdy ze wspólników z innymi wspólnikami wspólnie ze spółką odpowiada za całość długu. W przypadku spełnienia świadczenia przez któregoś ze wspólników lub niektórych z nich, albo wszystkich, ale nie w częściach równych, przysługuje im wzajemne prawo do rozliczeń regresowych. Subsydiarność oznacza, że wierzyciel spółki może prowadzić egzekucję z majątku wspólnika, w przypadku gdy egzekucja z majątku spółki okaże się bezskuteczna.

**Spółka komandytowa** – spółka osobowa mająca na celu prowadzenie przedsiębiorstwa pod własną firmą, w której wobec wierzycieli za zobowiązania spółki co najmniej jeden wspólnik odpowiada bez ograniczenia (komplementariusz), a odpowiedzialność co najmniej jednego wspólnika (komandytariusza) jest ograniczona. Wspólnikami mogą być osoby fizyczne, osoby prawne i inne podmioty mające zdolność prawną. Odpowiedzialność komplementariusza jest odpowiedzialnością osobistą, nieograniczoną, solidarną i subsydiarną. Odpowiedzialność komandytariusza jest ograniczona do wysokości sumy komandytowej.

**Spółka komandytowo-akcyjna** – spółka osobowa mająca na celu prowadzenie przedsiębiorstwa pod własną firmą, w której wobec wierzycieli za zobowiązania spółki co najmniej jeden wspólnik odpowiada bez ograniczenia (komplementariusz), a co najmniej jeden wspólnik jest akcjonariuszem. Spółka komandytowo-akcyjna jest konstrukcją zawierającą w istocie elementy spółki jawnej i akcyjnej. Odpowiedzialność komplementariusza jest odpowiedzialnością nieograniczoną, osobistą, solidarną i subsydiarną. Komplementariuszem mogą być osoby prawne, spółki osobowe oraz osoby fizyczne. Akcjonariuszem może być osoba prawna, handlowa spółka osobowa, osoba fizyczna. Nie może nim być spółka cywilna. Akcjonariusz nie ponosi odpowiedzialności za zobowiązania spółki, ale ponosi ryzyko majątkowe związane z wnoszonymi do spółki wkładami.

**Spółka (akcyjna, z o.o.) z udziałem kapitału: Skarbu Państwa, państwowych osób prawnych, samorządu terytorialnego, krajowych osób fizycznych lub prywatnych osób prawnych, zagranicznych osób prawnych lub fizycznych** – spółka prawa handlowego, w której przynajmniej jedna akcja (udział) należy odpowiednio do: Skarbu Państwa, państwowej osoby prawnej, samorządu terytorialnego, krajowej osoby fizycznej lub prywatnej osoby prawnej, zagranicznej osoby prawnej lub fizycznej.

**Spółka (akcyjna, z o.o.) z udziałem jednorodnego kapitału: Skarbu Państwa, państwowych osób prawnych, samorządu terytorialnego, krajowych osób fizycznych lub prywatnych osób prawnych, zagranicznych osób prawnych lub fizycznych** – spółka odpowiednio: Skarbu Państwa, samorządu terytorialnego, krajowych osób fizycznych lub prywatnych osób prawnych, zagranicznych osób prawnych lub fizycznych. Przyjęcie kryterium „jednorodności” wnoszonego do spółki kapitału umożliwia stosowanie takich pojęć jak „jednoosobowa spółka Skarbu Państwa” lub „jednoosobowa spółka gminy”.

**Spółka cywilna** – stosunek zobowiązaniowy łączący strony (wspólników), przez który wspólnicy zobowiązują się dążyć do osiągnięcia wspólnego celu gospodarczego przez działanie w sposób oznaczony, w szczególności przez wniesienie wkładów. Wkłady wspólników mogą przybrać różne formy, ale muszą mieć wartość majątkową. Spółka ta jest jednostką organizacyjną niebędącą osobą prawną, której ustawa nie przyznała zdolności prawnej, a zatem nie jest podmiotem prawa. Przedsiębiorcami w rozumieniu przepisów o działalności gospodarczej są wspólnicy spółki cywilnej. Spółka cywilna podlega wpisowi do rejestru REGON.

**Spółka inna** – forma organizacyjna zrzeszająca osoby fizyczne lub prawne, utworzona dla wykonywania określonej działalności. Spółki te działają w oparciu o przepisy odrębnych ustaw, które nadają im osobowość prawną. Zalicza się tu m.in.: spółki wodne, spółki gruntowe, towarzystwa ubezpieczeń wzajemnych.

**Spółdzielnia** – dobrowolne zrzeszenie nieograniczonej liczby osób, o zmiennym składzie osobowym i zmiennym funduszu udziałowym, które w interesie swoich członków prowadzi wspólną działalność gospodarczą i może również prowadzić działalność społeczną i oświatowo-kulturalną. Podstawą prawną działania jest ustawa „Prawo spółdzielcze” z dnia 16 IX 1982 r., inne ustawy oraz zarejestrowany statut. Spółdzielnia nabywa osobowość prawną z chwilą wpisania jej do Krajowego Rejestru Sądowego.

**Fundacja** – osoba prawna, której działalność oparta jest na majątku przekazanym przez założyciela-fundatora (osoby fizyczne niezależnie od ich obywatelstwa i miejsca zamieszkania bądź osoby prawne mające siedzibę w Polsce lub za granicą) i bieżących wpłatach (dotacjach), ustanowiona dla realizacji zgodnych z podstawowymi interesami Rzeczypospolitej Polskiej celów społecznie lub gospodarczo użytecznych, w szczególności takich jak: ochrona zdrowia, rozwój gospodarki i nauki, oświata i wychowanie, kultura i sztuka, opieka i pomoc społeczna, ochrona środowiska oraz opieka nad zabytkami. Fundacja działa na podstawie ustawy o fundacjach z dnia 6 IV 1984 r. i statutu. Uzyskuje osobowość prawną z chwilą wpisania do Krajowego Rejestru Sądowego.

**Fundusz** – instytucja rozporządzająca wyodrębnionym zasobem środków finansowych bądź majątkowych przeznaczonych na z góry oznaczony cel, tworzona w drodze ustawy i działająca w zorganizowanej formie funduszu. Fundusz może działać jako osoba prawna lub stanowić wyodrębniony rachunek bankowy, którym dysponuje organ wskazany w ustawie tworzącej fundusz. Przepisy prawa przewidują kilka rodzajów funduszy: fundusze celowe, fundusze emerytalne, fundusze inwestycyjne.

**UWAGA:** Nazwa „fundusz” występuje także w oznaczeniu jednostek organizacyjnych niemających formy prawnej „fundusz”, lecz działających w innych formach prawnych np. spółki akcyjnej, stowarzyszenia itp.

**Stowarzyszenie** – dobrowolne, samorządne, trwale zrzeszenie o celach niezarobkowych, które samodzielnie określa swoje cele, programy działania i struktury organizacyjne oraz uchwała akty wewnętrzne dotyczące jego działalności. Prawo tworzenia stowarzyszeń przysługuje obywatelom polskim mającym pełną zdolność do czynności prawnych i niepozbawionym praw publicznych. Podstawą prawną działania jest ustawa „Prawo o stowarzyszeniach” z dnia 7 IV 1989 r. oraz statut. Stowarzyszenie uzyskuje osobowość prawną i może rozpocząć działalność z chwilą wpisania do Krajowego Rejestru Sądowego. Uproszczoną formą stowarzyszenia jest stowarzyszenie zwykłe, nieposiadające osobowości prawnej.

**Partia polityczna** – dobrowolna organizacja, występująca pod określoną nazwą, stawiająca sobie za cel udział w życiu publicznym poprzez wywieranie metodami demokratycznymi wpływu na kształtowanie polityki państwa lub sprawowanie władzy publicznej. Partia polityczna nabywa osobowość prawną z chwilą wpisania do ewidencji partii politycznych. Podstawą działania jest ustawa o partiach politycznych z dnia 27 VI 1997 r. oraz statut.

**Związek zawodowy** – dobrowolna i samorządna organizacja ludzi pracy, powołana do reprezentowania i obrony ich praw, interesów zawodowych i socjalnych, która jest niezależna w swojej działalności statutowej od pracodawców, administracji państwowej i samorządu terytorialnego oraz od innych organizacji. Związek zawo-

dowy oraz jego jednostki organizacyjne wskazane w statucie nabywają osobowość prawną z dniem zarejestrowania w Krajowym Rejestrze Sądowym. Podstawą prawną działania związków zawodowych jest ustawa z dnia 23 V 1991 r. o związkach zawodowych.

**Organizacja pracodawców** – samorządne i niezależne w swej działalności statutowej od organów administracji rządowej, samorządu terytorialnego oraz innych organizacji, związki pracodawców, ich federacje i konfederacje tworzone przez pracodawców, w celu ochrony praw i reprezentowania interesów zrzeszonych członków wobec związków zawodowych pracowników, organów władzy i administracji państwowej oraz organów samorządu terytorialnego. Związek pracodawców nabywa osobowość prawną z dniem zarejestrowania w Krajowym Rejestrze Sądowym. Podstawą prawną działania jest ustawa z dnia 23 V 1991 r. o organizacjach pracodawców.

**Samorząd gospodarczy** jest jednym z rodzajów tzw. samorządu specjalnego. Jest organizacyjną formą dobrowolnego zrzeszania się przedsiębiorców w celu reprezentowania ich interesów wobec władz państwowych i samorządu terytorialnego oraz organizowania rozmaitych działań sprzyjających rozwojowi przedsiębiorczości i rzemiosła. W Polsce działa on poprzez organizacje przedsiębiorców – izby gospodarcze oraz organizacje samorządu gospodarczego rzemiosła, które uzyskują osobowość prawną z chwilą wpisania do Krajowego Rejestru Sądowego. Podstawą prawną działania jest ustawa z dnia 30 V 1989 r. o izbach gospodarczych oraz ustawa z dnia 22 III 1989 r. o rzemiośle.

**Samorząd zawodowy** jest organizacyjną formą zrzeszania się obywateli opartą na wspólnocie zawodowej, powstałą w celu reprezentowania interesów osób wykonujących zawody wymagające szczególnego zaufania społecznego wobec instytucji państwa, prowadzenia doskonalenia zawodowego oraz ochrony socjalnej swoich członków.

**Wspólnota mieszkaniowa** – tworzy ją ogół właścicieli, których lokale wchodzi w skład określonej nieruchomości. Wspólnota mieszkaniowa może nabywać prawa i zaciągać zobowiązania, pozywać i być pozwana, a zatem jako jednostka organizacyjna niebędąca osobą prawną, której ustawa przyznała zdolność prawną, jest podmiotem stosunków cywilnoprawnych. Jest to jednostka organizacyjna, której powstanie nie zostało uzależnione od dokonania czynności prawnej; powstaje ex lege z chwilą wyodrębnienia w danej nieruchomości lokalu, którego właścicielem jest inna osoba niż właściciel nieruchomości.

#### **4. Pojęcia związane z klasyfikacją form własności**

**Rodzaj własności** – pojęcie stosowane w metodologii rejestru REGON pozwalające wyróżnić typy grup właścicieli. W prawie polskim wyróżnia się następujące rodzaje własności:

- ◆ własność Skarbu Państwa,
- ◆ własność państwowych osób prawnych,
- ◆ własność jednostek samorządu terytorialnego,
- ◆ własność krajowych osób fizycznych,
- ◆ własność pozostałych krajowych jednostek prywatnych,
- ◆ własność osób zagranicznych.

**Forma własności** – pojęcie stosowane w metodologii rejestru REGON pozwalające określić stopień „posiadania” przez podmiot kapitału. Wyróżnia się formy własności:

- ◆ czystą, co oznacza posiadanie kapitału w 100% przez jeden podmiot lub więcej podmiotów pod warunkiem, iż wszystkie reprezentują ten sam rodzaj własności,
- ◆ mieszaną, co oznacza posiadanie kapitału przez dwa lub więcej podmiotów pod warunkiem, że reprezentują one co najmniej dwa różne rodzaje własności.

**Sektor własnościowy** – pojęcie stosowane w metodologii rejestru REGON pozwalające grupować podmioty gospodarki narodowej z punktu widzenia prawa własności. Wyróżnia się sektor publiczny (mienie zaliczanych do niego podmiotów w całości lub w przeważającej części należy do Skarbu Państwa, państwowych osób prawnych lub jednostek samorządu terytorialnego) oraz sektor prywatny (mienie zaliczanych do niego podmiotów w całości lub w przeważającej części należy do prywatnych właścicieli – osób fizycznych lub prawnych, krajowych lub zagranicznych).

## 5. Pojęcia związane z klasyfikacją rodzajów działalności (PKD)

**Polska Klasyfikacja Działalności (PKD 2007)** została wprowadzona Rozporządzeniem Rady Ministrów z dnia 24 XII 2007 r. w sprawie Polskiej Klasyfikacji Działalności (PKD) (Dz. U. Nr 251, poz.1885) z późniejszymi zmianami. PKD 2007 została opracowana na podstawie statystycznej klasyfikacji działalności gospodarczej NACE Rev. 2, wprowadzonej rozporządzeniem (WE) Nr 1893/2006 Parlamentu Europejskiego i Rady z dnia 20 XII 2006 r. w sprawie statystycznej klasyfikacji działalności gospodarczej NACE Rev. 2 i zmieniającym rozporządzenie Rady (EWG) Nr 3037/90 oraz niektóre rozporządzenia WE w sprawie określonych dziedzin statystycznych (Dz. Urz. UE L 393/1 z dnia 30 XII 2006 r.).

W związku z powyższym, PKD 2007 zachowuje pełną spójność i porównywalność metodologiczną, pojęciową, zakresową i kodową z klasyfikacją NACE Rev.2. Klasyfikacja ta jest umownie przyjętym, hierarchicznie usystematyzowanym podziałem zbioru rodzajów działalności społeczno-gospodarczej, jakie realizują jednostki (podmioty gospodarcze).

Klasyfikacja PKD 2007, podobnie jak PKD 2004, jest klasyfikacją pięciopoziomową, ale w przeciwieństwie do tej ostatniej, nie zawiera poziomu pośredniego (tj. podsekcji).

**Poziom pierwszy** (sekcja) – dzieli ogólną zbiorowość na 21 grupowań rodzajów działalności, na które składają się czynności związane ze sobą z punktu widzenia tradycyjnie ukształtowanego, ogólnego podziału pracy. Grupowania te są oznaczone kodem jednoliterowym.

**Poziom drugi** (dział) dzieli ogólną zbiorowość na 88 grupowań rodzajów działalności, na które składają się czynności według cech mających zasadnicze znaczenie zarówno przy określaniu stopnia podobieństwa, jak i przy rozpatrywaniu powiązań występujących w gospodarce narodowej. Poziom ten jest oznaczony dwucyfrowym kodem numerycznym.

**Poziom trzeci** (grupa) obejmuje 272 grupowania rodzajów działalności dające się wyodrębnić z punktu widzenia procesu produkcyjnego, przeznaczenia produkcji bądź też charakteru usługi lub charakteru odbiorcy tych usług. Poziom ten jest oznaczony trzydcyfrowym kodem numerycznym.

**Poziom czwarty** (klasa) obejmuje 615 grupowań rodzajów działalności dających się wyodrębnić przede wszystkim z punktu widzenia specjalizacji procesu produkcyjnego, czy też działalności usługowej. Poziom ten jest oznaczony czterocyfrowym kodem numerycznym.

**Poziom piąty** (podklasa) obejmuje 654 grupowania. Wprowadzony w celu wyodrębnienia rodzajów działalności charakterystycznych dla polskiej gospodarki, będących przedmiotem obserwacji statystycznej. Poziom ten jest oznaczony pięcioznakowym kodem alfanumerycznym, w którym cztery pierwsze znaki – cyfry oznaczają klasę, natomiast piąty znak – litera wyróżnia podklasy w ramach danej klasy. Podklasa odpowiadająca swym zakresem klasie (jedna podklasa w ramach danej klasy) oznaczona jest literą Z.

W stosunku do Polskiej Klasyfikacji Działalności (PKD 2007) w publikacji zastosowano skróty nazw niektórych poziomów klasyfikacyjnych; zestawienie zastosowanych skrótów i pełnych nazw podaje się poniżej:

| <b>skrót</b>                                                                     | <b>pełna nazwa</b>                                                                                                          |
|----------------------------------------------------------------------------------|-----------------------------------------------------------------------------------------------------------------------------|
| <b>sekcje</b>                                                                    |                                                                                                                             |
| Wytwarzanie i zaopatrywanie w energię elektryczną, gaz, parę wodną i gorącą wodę | Wytwarzanie i zaopatrywanie w energię elektryczną, gaz, parę wodną, gorącą wodę i powietrze do układów klimatyzacyjnych     |
| Dostawa wody; gospodarowanie ściekami i odpadami; rekultywacja                   | Dostawa wody; gospodarowanie ściekami i odpadami oraz działalność związana z rekultywacją                                   |
| Handel; naprawa pojazdów samochodowych                                           | Handel hurtowy i detaliczny; naprawa pojazdów samochodowych, włączając motocykle                                            |
| Zakwaterowanie i gastronomia                                                     | Działalność związana z zakwaterowaniem i usługami gastronomicznymi                                                          |
| Obsługa rynku nieruchomości                                                      | Działalność związana z obsługą rynku nieruchomości                                                                          |
| Administrowanie i działalność wspierająca                                        | Działalność w zakresie usług administrowania i działalność wspierająca                                                      |
| <b>działy</b>                                                                    |                                                                                                                             |
| Uprawy rolne, chów i hodowla zwierząt, łowiectwo                                 | Uprawy rolne, chów i hodowla zwierząt, łowiectwo, włączając działalność usługową                                            |
| Działalność usługowa wspomagająca górnictwo                                      | Działalność usługowa wspomagająca górnictwo i wydobywanie                                                                   |
| Produkcja skór i wyrobów skórzanych                                              | Produkcja skór i wyrobów ze skór wyprawionych                                                                               |
| Produkcja wyrobów z drewna, korka, słomy i wikliny                               | Produkcja wyrobów z drewna oraz korka, z wyłączeniem mebli; produkcja wyrobów ze słomy i materiałów używanych do wyplatania |
| Produkcja koksu i produktów rafinacji ropy naftowej                              | Wytwarzanie i przetwarzanie koksu i produktów rafinacji ropy naftowej                                                       |
| Produkcja wyrobów farmaceutycznych                                               | Produkcja podstawowych substancji farmaceutycznych oraz leków i pozostałych wyrobów farmaceutycznych                        |



**skrót****pełna nazwa**

## działy (cd.)

|                                                                           |                                                                                                                 |
|---------------------------------------------------------------------------|-----------------------------------------------------------------------------------------------------------------|
| Produkcja wyrobów z metali                                                | Produkcja metalowych wyrobów gotowych, z wyłączeniem maszyn i urządzeń                                          |
| Produkcja maszyn i urządzeń                                               | Produkcja maszyn i urządzeń, gdzie indziej niesklasyfikowana                                                    |
| Produkcja pojazdów samochodowych, przyczep i naczip                       | Produkcja pojazdów samochodowych, przyczep i naczip, z wyłączeniem motocykli                                    |
| Gospodarka odpadami; odzysk surowców                                      | Działalność związana ze zbieraniem, przetwarzaniem i unieszkodliwianiem odpadów; odzysk surowców                |
| Rekultywacja                                                              | Działalność związana z rekultywacją i pozostała działalność usługowa związana z gospodarką odpadami             |
| Budowa budynków                                                           | Roboty budowlane związane ze wznoszeniem budynków                                                               |
| Budowa obiektów inżynierii lądowej i wodnej                               | Roboty związane z budową obiektów inżynierii lądowej i wodnej                                                   |
| Handel hurtowy i detaliczny pojazdami samochodowymi oraz ich naprawa      | Handel hurtowy i detaliczny pojazdami samochodowymi; naprawa pojazdów samochodowych                             |
| Handel hurtowy                                                            | Handel hurtowy, z wyłączeniem handlu pojazdami samochodowymi                                                    |
| Handel detaliczny                                                         | Handel detaliczny, z wyłączeniem handlu detalicznego pojazdami samochodowymi                                    |
| Transport lądowy i rurociągowy                                            | Transport lądowy oraz transport rurociągowy                                                                     |
| Gastronomia                                                               | Działalność usługowa związana z żyzywieniem                                                                     |
| Produkcja filmów, programów telewizyjnych i nagrań                        | Działalność związana z produkcją filmów, nagrań wideo, programów telewizyjnych, nagrań dźwiękowych i muzycznych |
| Działalność związana z oprogramowaniem i doradztwo w zakresie informatyki | Działalność związana z oprogramowaniem i doradztwem w zakresie informatyki oraz działalność powiązana           |
| Finansowa działalność usługowa                                            | Finansowa działalność usługowa, z wyłączeniem ubezpieczeń i funduszy emerytalnych                               |
| Ubezpieczenia, reasekuracja i fundusze emerytalne                         | Ubezpieczenia, reasekuracja oraz fundusze emerytalne, z wyłączeniem obowiązkowego ubezpieczenia społecznego     |
| Działalność firm centralnych; doradztwo w zarządzaniu                     | Działalność firm centralnych (head offices); doradztwo związane z zarządzaniem                                  |

| skrót                                                               | pełna nazwa                                                                                                                                                      |
|---------------------------------------------------------------------|------------------------------------------------------------------------------------------------------------------------------------------------------------------|
|                                                                     | działy (dok.)                                                                                                                                                    |
| Działalność związana z turystyką                                    | Działalność organizatorów turystyki, pośredników i agentów turystycznych oraz pozostała działalność usługowa w zakresie rezerwacji i działalności z nią związane |
| Utrzymanie porządku w budynkach i zagospodarowanie zieleni          | Działalność usługowa związana z utrzymaniem porządku w budynkach i zagospodarowaniem terenów zieleni                                                             |
| Administracyjna obsługa biur; wspomaganie działalności gospodarczej | Działalność związana z administracyjną obsługą biur i pozostała działalność wspomagająca prowadzenie działalności gospodarczej                                   |

## 6. Pojęcia związane z podziałem NTS

**Nomenklatura Jednostek Terytorialnych do Celów Statystycznych (NTS)** – wprowadzona rozporządzeniem Rady Ministrów z dnia 14 XI 2007 r. (Dz. U. Nr 214, poz. 1573) z późniejszymi zmianami – została opracowana na podstawie Nomenclature of Territorial Units for Statistics (NUTS), obowiązującej w krajach Unii Europejskiej, zgodnie z rozporządzeniem (WE) Nr 1059/2003 Parlamentu Europejskiego i Rady z dnia 26 V 2003 r. (Dz. Urz. UE L 154 z dnia 21 VI 2003 r.) z późniejszymi zmianami.

Nomenklatura Jednostek Terytorialnych do Celów Statystycznych (NTS) dzieli Polskę na terytorialne, hierarchicznie powiązane jednostki na 5 poziomach, z czego:

- ◆ 3 określono jako poziomy regionalne:
  - Poziom 1 – regiony (grupują jednostki szczebla wojewódzkiego),
  - Poziom 2 – województwa,
  - Poziom 3 – podregiony (grupują jednostki szczebla powiatowego),
- ◆ 2 określono jako poziomy lokalne:
  - Poziom 4 – powiaty i miasta na prawach powiatu,
  - Poziom 5 – gminy.

Struktura grupowań NTS, ich symbole i sposób zapisu, oparta jest na systemie identyfikatorów i nazw jednostek podziału administracyjnego kraju, który jest częścią Krajowego Rejestru Urzędowego Podziału Terytorialnego Kraju – TERYT.

# PODMIOTY GOSPODARKI NARODOWEJ WEDŁUG PODSTAWOWYCH I SZCZEGÓLNYCH FORM PRAWNYCH

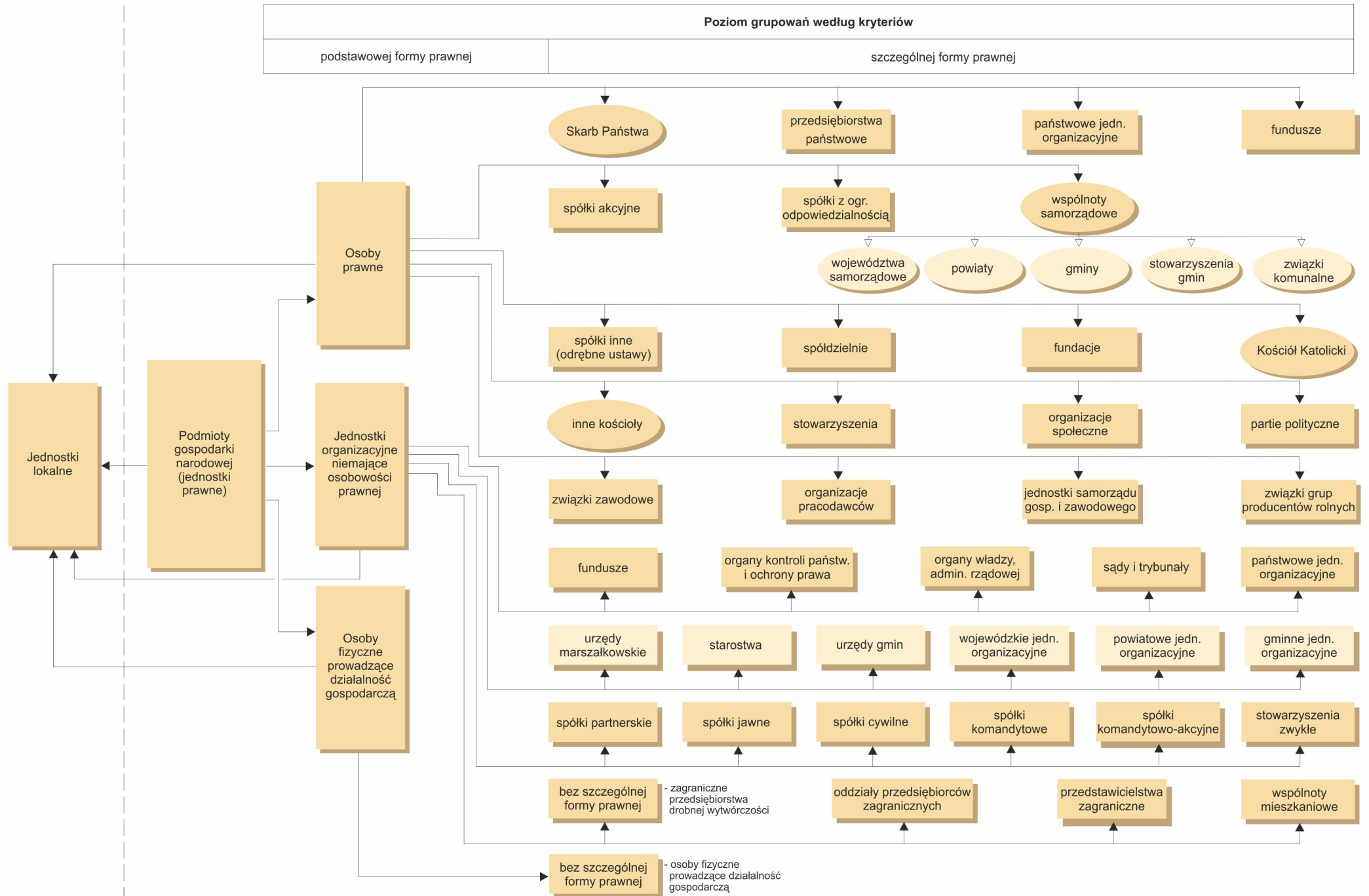

## WYNIKI BADAŃ – SYNTEZA

W końcu grudnia 2010 r. w bazie krajowego rejestru urzędowego podmiotów gospodarki narodowej REGON województwa podlaskiego znajdowało się 91876 jednostek, czyli o 2,6% więcej niż w analogicznym okresie roku poprzedniego. Wzrost liczby podmiotów stwierdzono zarówno w sektorze prywatnym (o 2,6%), jak i publicznym (o 0,5%).

W porównaniu ze stanem zanotowanym w końcu 2009 r. zwiększyła się ilość:

- fundacji (o 17,7%),
- spółek handlowych (o 5,0%), w tym: spółek komandytowych (o 13,1%), spółek z ograniczoną odpowiedzialnością (o 5,6%), spółek jawnych (o 3,2%), spółek partnerskich (o 1,6%) i spółek akcyjnych (o 1,0%),
- stowarzyszeń i organizacji społecznych (o 3,6%),
- osób fizycznych prowadzących działalność gospodarczą (o 2,2%),
- spółdzielni (o 0,2%).

Mniejszą niż przed rokiem liczbę jednostek zaobserwowano tylko wśród przedsiębiorstw państwowych (o 50%).

Analizując strukturę zarejestrowanych podmiotów pod względem rodzaju wykonywanej działalności, można stwierdzić, że w końcu 2010 r. niemalże połowa z nich skupiła się w trzech sekcjach, tj.: handel; naprawa pojazdów samochodowych – 28,4% ogółu zarejestrowanych podmiotów (o 1,0% jednostek więcej niż przed rokiem), budownictwo – 12,4% (o 5,1% więcej niż rok wcześniej) oraz przetwórstwo przemysłowe – 8,5% (o 3,1% więcej niż w 2009 r.).

Zdecydowana większość podmiotów gospodarki narodowej należy do sektora prywatnego. W końcu 2010 r. w województwie podlaskim ich liczba ukształtowała się na poziomie 88811, co stanowiło aż 96,7% ogółu jednostek wpisanych do rejestru REGON. Podmioty te prowadziły działalność gospodarczą głównie w sekcjach: handel; naprawa pojazdów samochodowych, budownictwo, przetwórstwo przemysłowe, transport i gospodarka magazynowa oraz działalność profesjonalna, naukowa i techniczna. Analiza omawianych podmiotów w podziale według form organizacyjnych wykazała znaczący udział osób fizycznych prowadzących działalność gospodarczą. W omawianym okresie stanowiły one aż 82,3% wszystkich jednostek sektora prywatnego.

W końcu grudnia 2010 r. tylko 3,3% ogółu podmiotów wpisanych do rejestru REGON w województwie podlaskim stanowiły jednostki sektora publicznego. Spośród 3065 podmiotów należących do tego sektora własności najczęściej odnotowano w sekcjach: edukacja (47,0%), administracja publiczna i obrona narodowa; obowiązkowe zabezpieczenia społeczne (14,9%), działalność związana z obsługą rynku nieruchomości (13,4%), działalność związana z kulturą, rozrywką i rekreacją (8,2%) oraz opieka zdrowotna i pomoc społeczna (7,6%).

Według stanu w końcu grudnia 2010 r. zdecydowaną większość stanowiły podmioty, w których liczba pracujących nie przekraczała 9 osób, czyli tzw. małe; ich udział w ogólnej liczbie zarejestrowanych jednostek prawnych osiągnął 95,3% (87546 jednostek). Podmioty średnie (liczące od 10 do 49 pracujących) skupiały 3,8% ogółu (3516 jednostek), zaś odsetek podmiotów dużych (o liczbie pracujących powyżej 49 osób) był znikomy i wyniósł zaledwie 0,9% (814 jednostek).

W grupie podmiotów małych najliczniej była reprezentowana sekcja handel; naprawa pojazdów samochodowych (28,9% ogółu jednostek prawnych należących do tej populacji). Wśród podmiotów średnich najwięcej jednostek prowadziło działalność w zakresie edukacji (25,1%), zaś podmioty duże najczęściej wykonywały działalność zaliczaną do sekcji przetwórstwo przemysłowe (22,4%).

W województwie podlaskim obserwuje się dość duże zróżnicowanie pod względem rozmieszczenia podmiotów w poszczególnych częściach regionu. Biorąc pod uwagę miejsce położenia siedziby podmiotu (co w przypadku osób fizycznych prowadzących działalność gospodarczą oznacza adres zamieszkania), stwierdzono, że w końcu 2010 r. aż 49,3% jednostek prawnych było zlokalizowanych na terenie podregionu białostockiego, a ich liczba wzrosła o 4,8% w odniesieniu do roku poprzedniego. Mniej, bo 29,8% ogółu podmiotów zarejestrowanych na Podlasiu, znajdowało się na terenie podregionu łomżyńskiego (w porównaniu ze stanem zanotowanym w końcu 2009 r. nastąpił wzrost ich liczby o 2,3%), natomiast pozostałe 20,9% wszystkich podmiotów skupiał podregion suwalski (o 2,0% mniej niż przed rokiem).

W omawianym okresie, aż 31218 jednostek prawnych, tj. 34,0% ogółu wpisanych do krajowego rejestru urzędowego podmiotów gospodarki narodowej REGON w województwie podlaskim, miało swoją siedzibę w mieście Białystok. Znaczny udział w ogólnej liczbie zarejestrowanych jednostek w naszym regionie posiadały również podmioty prowadzące działalność na terenie powiatu białostockiego – 11,3% (10343 jednostek), a także miast Suwałki – 7,6% (6992) i Łomża – 6,7% (6181).

W końcu grudnia 2010 r., w odniesieniu do analogicznego okresu roku poprzedniego, największy przyrost liczby podmiotów zanotowano w powiatach białostockim (o 8,7%) i łomżyńskim (o 7,7%). Najgłębszy spadek liczby zarejestrowanych jednostek stwierdzono natomiast w powiatach augustowskim (o 7,8%) oraz sejneńskim (o 4,4%).

W ciągu całego 2010 r. na terenie województwa podlaskiego zarejestrowano 10193 nowe podmioty gospodarcze (o 13,9% więcej niż rok wcześniej), w tym osób fizycznych prowadzących działalność gospodarczą – 9068 (o 11,8% więcej), spółek handlowych – 266 (o 10,8% więcej), spółek cywilnych – 265 (o 1,5% mniej). Najwięcej podmiotów powstało w sekcjach: handel; naprawa pojazdów samochodowych – 3063 (30,1% ogółu nowych podmiotów), budownictwo – 1636 (16,1%) oraz działalność profesjonalna, naukowa i techniczna – 844 (8,3%). Spośród podmiotów wpisanych po raz pierwszy do rejestru REGON w 2010 r. duża liczba miała swoją siedzibę na terenie miasta Białystok – 3595 (o 12,4% więcej niż w 2009 r.), powiatu białostockiego – 1269 (o 9,9% więcej), miasta Suwałki – 714 (o 19,0% więcej), miasta Łomża – 654 (o 5,3% więcej) oraz powiatu augustowskiego – 488 (o 15,6%

więcej), natomiast najmniej nowo powstałych podmiotów zanotowano w powiecie sejneńskim – tylko 148 (wzrost o 23,3% w stosunku do roku poprzedniego).

W okresie styczeń-grudzień 2010 r. w województwie podlaskim wyrejestrowało swoją działalność gospodarczą 7711 jednostek prawnych (o 14,6% mniej niż w 2009 r.). Przeważały wśród nich osoby fizyczne prowadzące działalność gospodarczą, których było 7363 (o 14,6% mniej niż przed rokiem), zaś kolejne pod względem liczebności grupy zlikwidowanych podmiotów to spółki cywilne – 123 (o 50,0% mniej) oraz spółki handlowe – 51 (o 3,8% mniej). Jednostki wyrejestrowane w 2010 r. najczęściej prowadziły działalność zaklasyfikowaną do następujących sekcji: handel; naprawa pojazdów samochodowych – 2739 (35,5% wszystkich podmiotów kończących działalność w tym czasie), budownictwo – 1119 (14,5%) oraz transport i gospodarka magazynowa – 588 (7,6%). W analizowanym okresie najczęściej zlikwidowanych jednostek zanotowano w miastach: Białystok – 2230 (o 21,9% mniej niż w 2009 r.), Suwałki – 841 (o 76,3% więcej) oraz Łomża – 780 (o 18,4% więcej niż w poprzednim roku). Najmniej likwidacji wystąpiło natomiast w powiecie kolneńskim – 124 (o 46,1% mniej niż przed rokiem).

## PODMIOTY GOSPODARKI NARODOWEJ WEDŁUG SEKTORÓW WŁASNOŚCI

Stan w dniu 31 XII

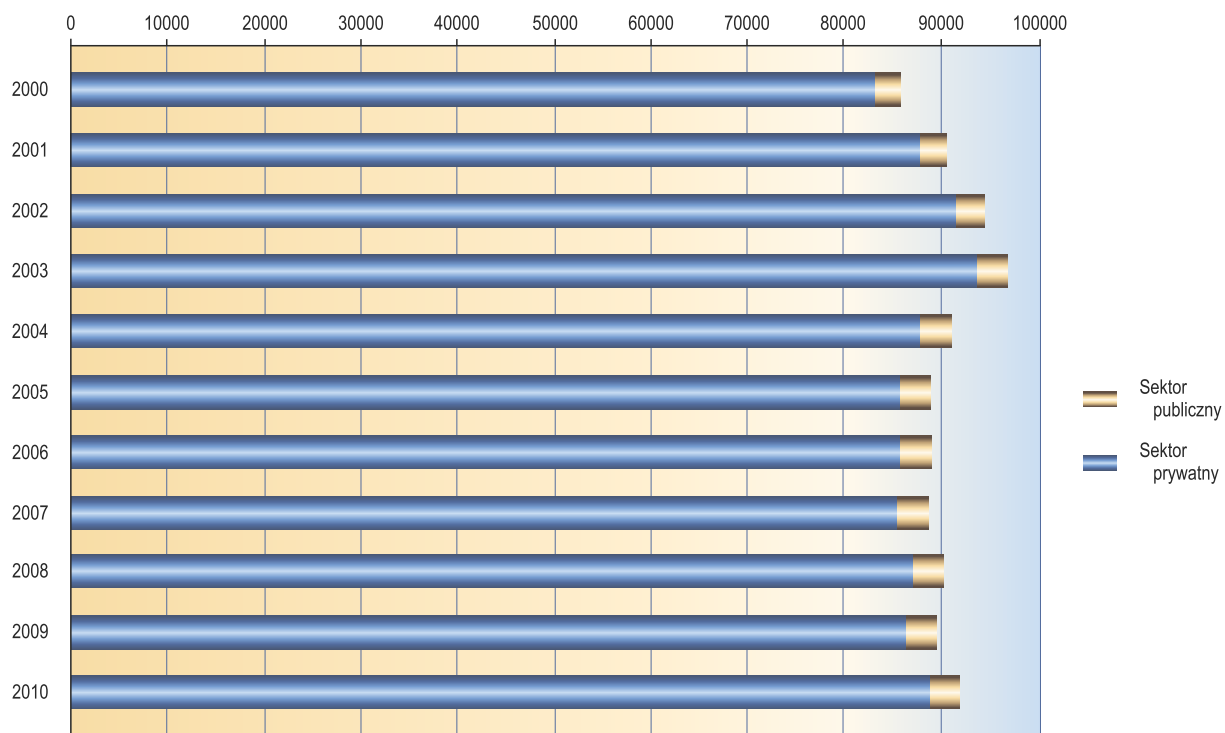

## ZMIANY W LICZBIE PRZEDSIĘBIORSTW PAŃSTWOWYCH I SPÓŁDZIELNI

Stan w dniu 31 XII

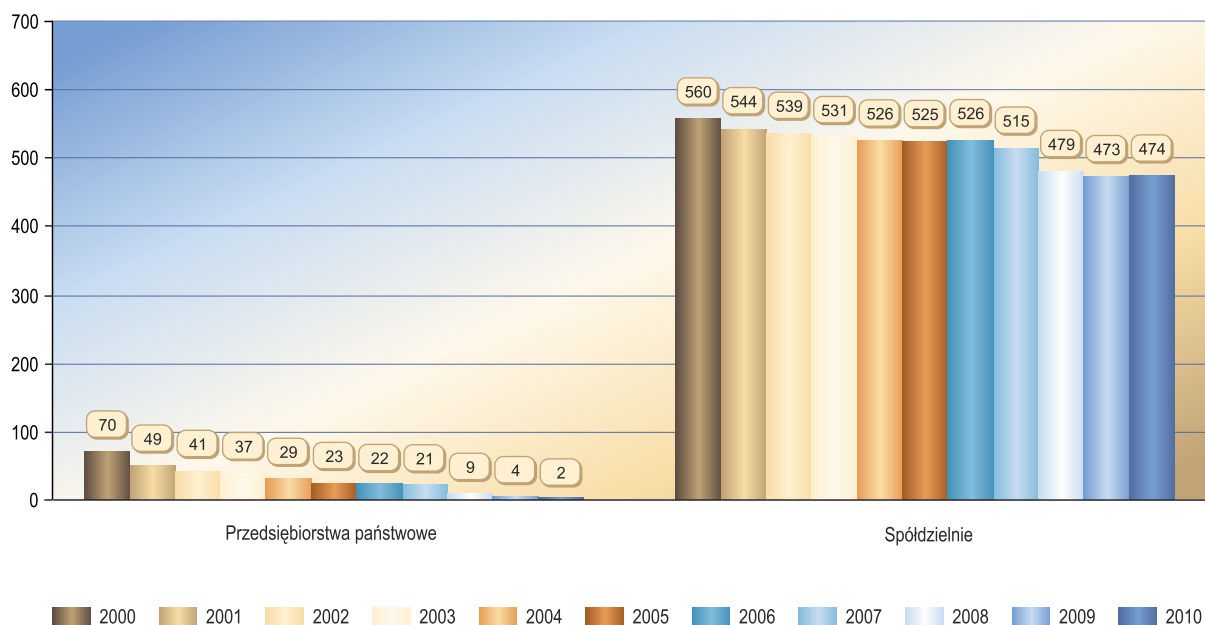

### ZMIANY W LICZBIE SPÓŁEK HANDLOWYCH I CYWILNYCH

Stan w dniu 31 XII

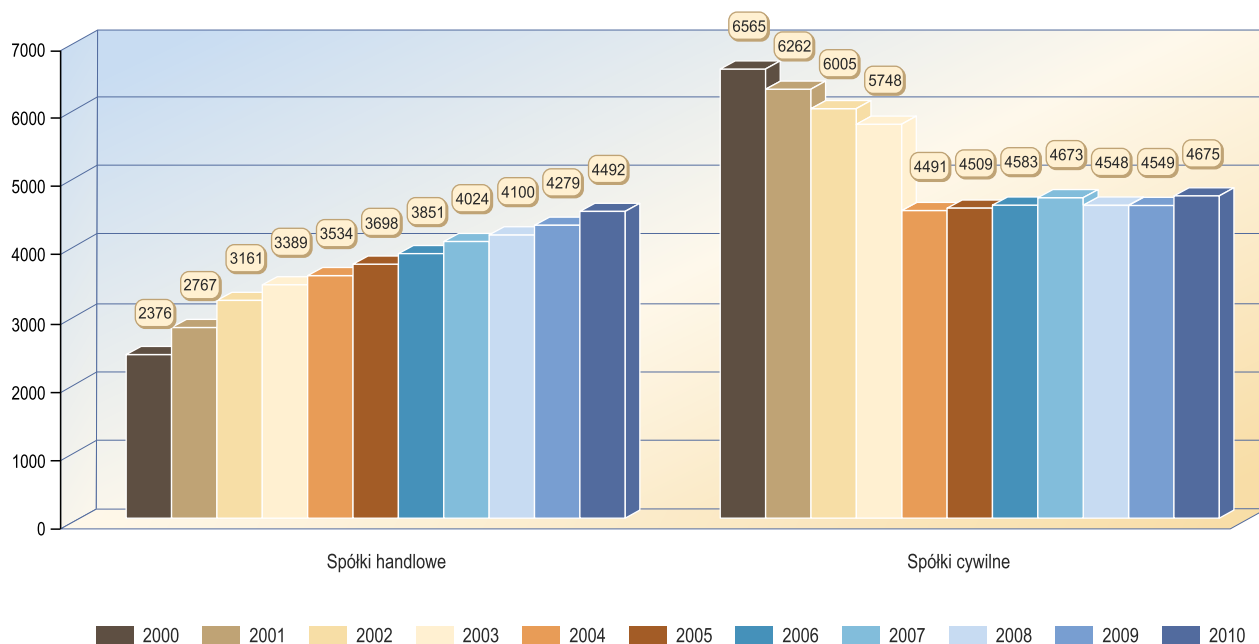

### ZMIANY W LICZBIE OSÓB FIZYCZNYCH PROWADZĄCYCH DZIAŁALNOŚĆ GOSPODARCZĄ

Stan w dniu 31 XII

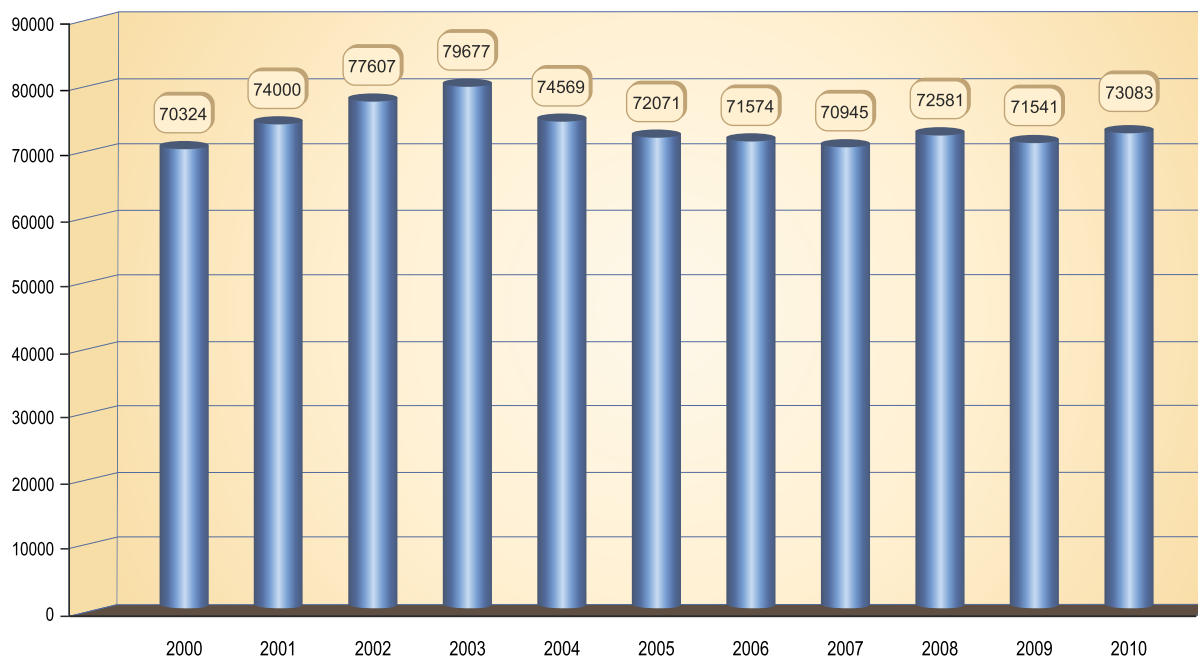



**SPÓŁKI HANDLOWE WEDŁUG FORM ORGANIZACYJNO-PRAWNYCH W 2010 R.**  
Stan w dniu 31 XII

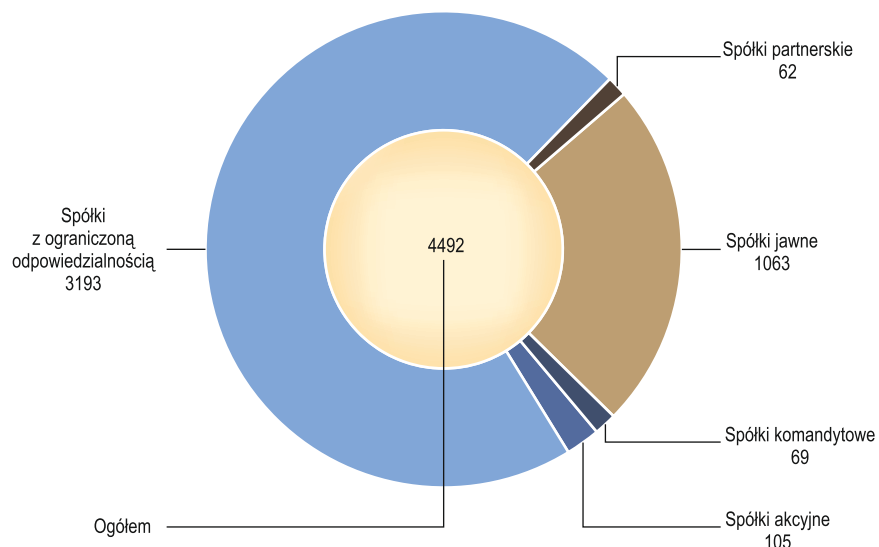

**SPÓŁKI HANDLOWE WEDŁUG RODZAJU KAPITAŁU**  
Stan w dniu 31 XII

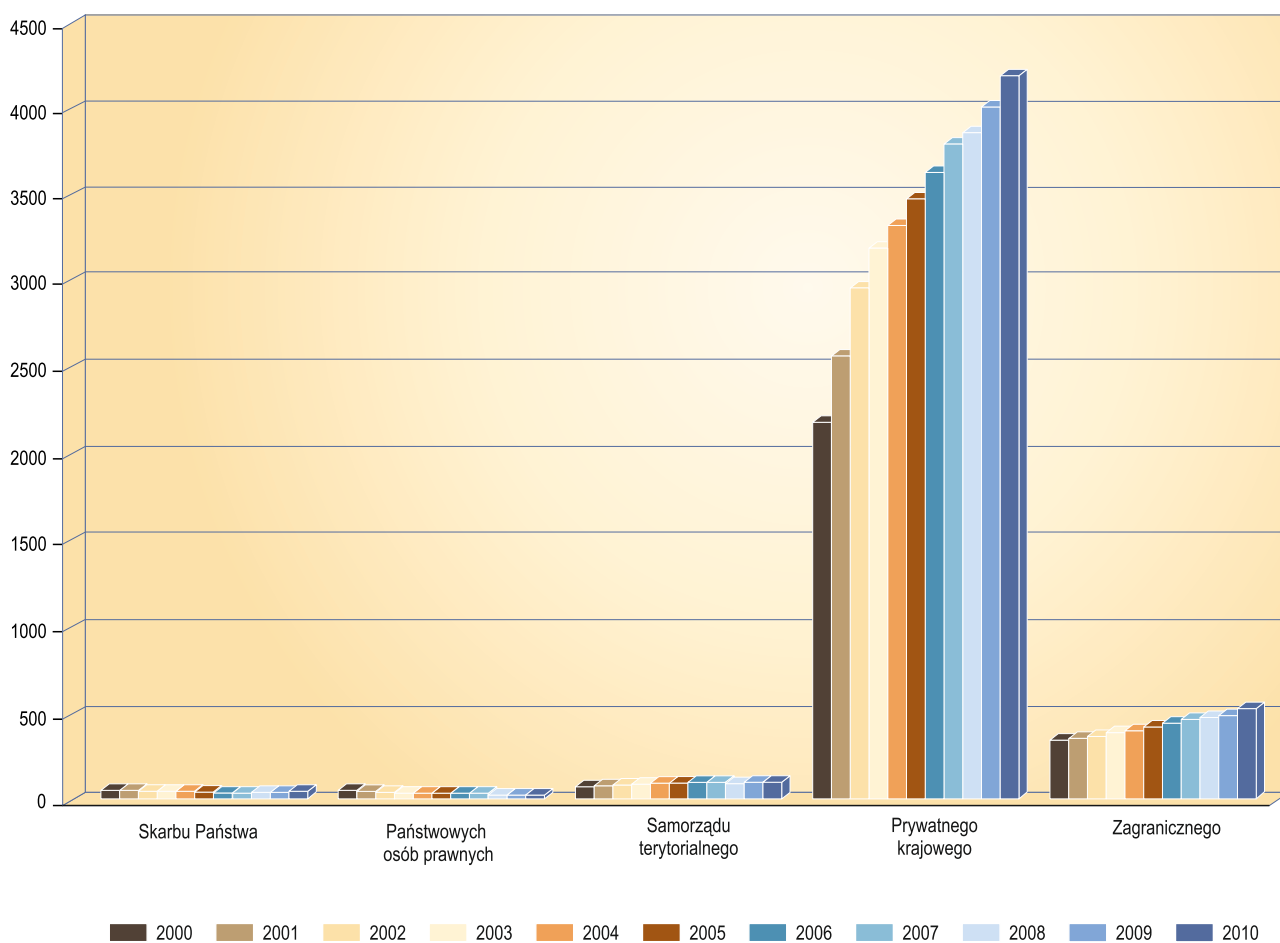

## STRUKTURA OSÓB FIZYCZNYCH PROWADZĄCYCH DZIAŁALNOŚĆ GOSPODARCZĄ WEDŁUG SEKCJI W 2010 R.

Stan w dniu 31 XII

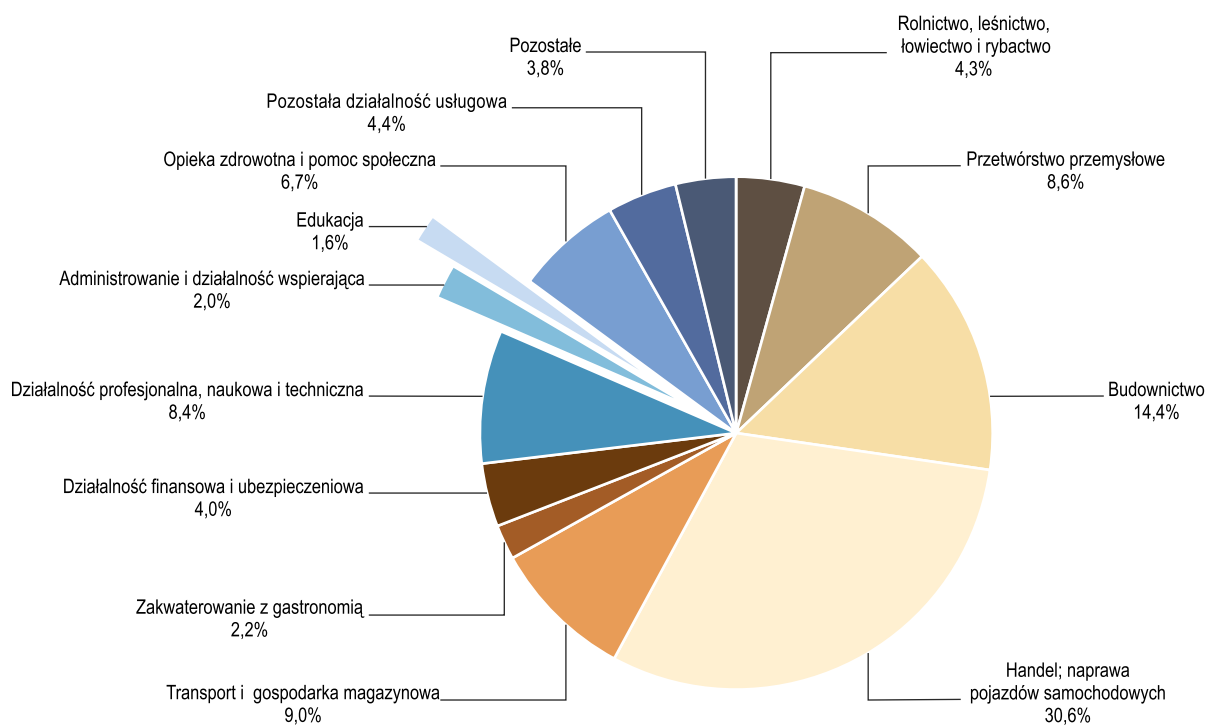

## PODMIOTY GOSPODARKI NARODOWEJ WEDŁUG POWIATÓW W 2010 R.

Stan w dniu 31 XII

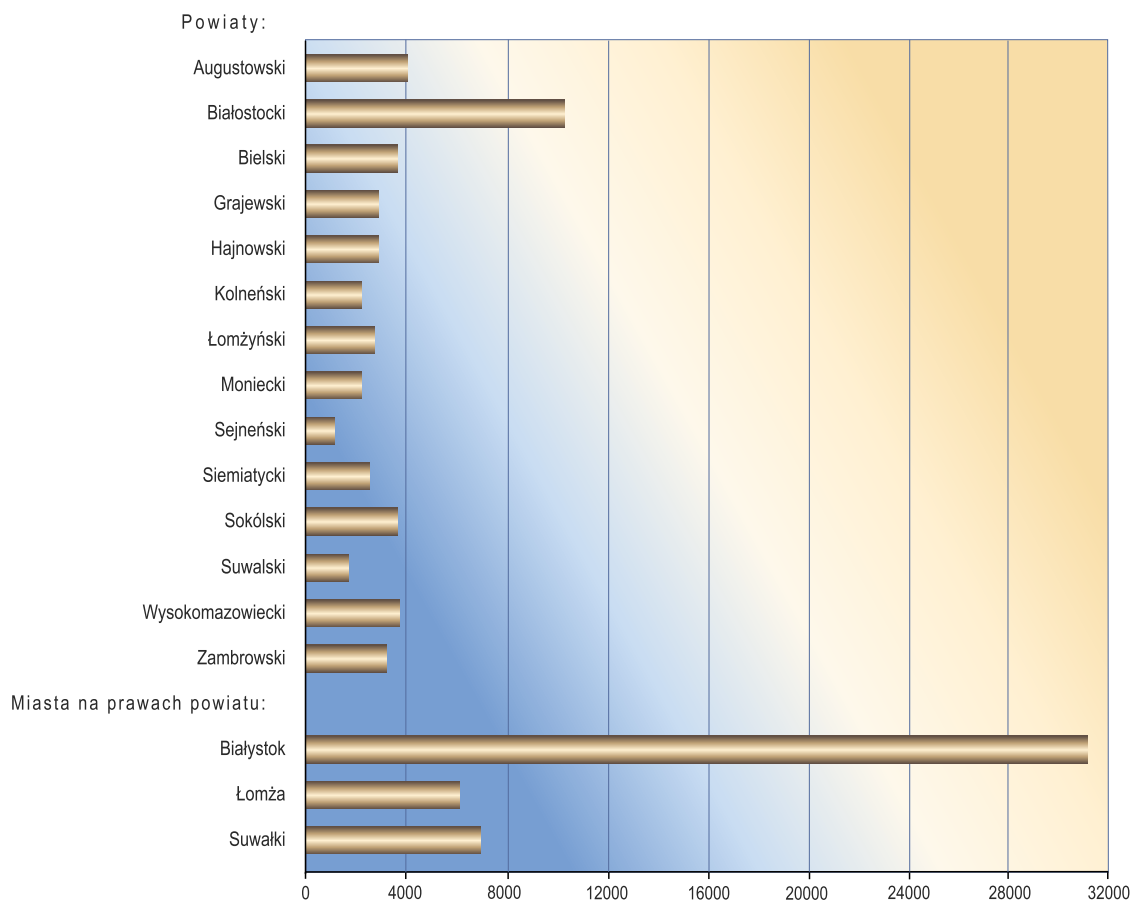

TABL. 1. ZMIANY W LICZBIE PODMIOTÓW GOSPODARKI NARODOWEJ  
Stan w dniu 31 XII

| WYSZCZEGÓLNIENIE                                  |          | 2000         | 2001         | 2002         | 2003         | 2004         | 2005         | 2006         | 2007         | 2008         | 2009         | 2010         |
|---------------------------------------------------|----------|--------------|--------------|--------------|--------------|--------------|--------------|--------------|--------------|--------------|--------------|--------------|
| a – w liczbach bezwzględnych                      |          |              |              |              |              |              |              |              |              |              |              |              |
| b – okres poprzedni=100                           |          |              |              |              |              |              |              |              |              |              |              |              |
| <b>OGÓŁEM .....</b>                               | <b>a</b> | <b>85845</b> | <b>90528</b> | <b>94531</b> | <b>96938</b> | <b>90982</b> | <b>88915</b> | <b>88931</b> | <b>88665</b> | <b>90229</b> | <b>89578</b> | <b>91876</b> |
|                                                   | <b>b</b> | <b>107,3</b> | <b>105,5</b> | <b>104,4</b> | <b>102,5</b> | <b>93,9</b>  | <b>97,7</b>  | <b>100,0</b> | <b>99,7</b>  | <b>101,8</b> | <b>99,3</b>  | <b>102,6</b> |
| sektor publiczny ..                               | a        | 2714         | 2715         | 2939         | 3106         | 3117         | 3183         | 3205         | 3225         | 3056         | 3051         | 3065         |
|                                                   | b        | 103,4        | 100,0        | 108,3        | 105,7        | 100,4        | 102,1        | 100,7        | 100,6        | 94,8         | 99,8         | 100,5        |
| sektor prywatny ...                               | a        | 83131        | 87813        | 91592        | 93832        | 87865        | 85732        | 85726        | 85440        | 87173        | 86527        | 88811        |
|                                                   | b        | 107,4        | 105,6        | 104,3        | 102,4        | 93,6         | 97,6         | 100,0        | 99,7         | 102,0        | 99,3         | 102,6        |
| w tym:                                            |          |              |              |              |              |              |              |              |              |              |              |              |
| Przedsiębiorstwa państwowe                        | a        | 70           | 49           | 41           | 37           | 29           | 23           | 22           | 21           | 9            | 4            | 2            |
|                                                   | b        | 88,6         | 70,0         | 83,7         | 90,2         | 78,4         | 79,3         | 95,7         | 95,5         | 42,9         | 44,4         | 50,0         |
| Spółki handlowe .....                             | a        | 2376         | 2767         | 3161         | 3389         | 3534         | 3698         | 3851         | 4024         | 4100         | 4279         | 4492         |
|                                                   | b        | 106,9        | 116,5        | 114,2        | 107,2        | 104,3        | 104,6        | 104,1        | 104,5        | 101,9        | 104,4        | 105,0        |
| spółki akcyjne .....                              | a        | 115          | 114          | 119          | 116          | 115          | 118          | 110          | 110          | 100          | 104          | 105          |
|                                                   | b        | 102,7        | 99,1         | 104,4        | 97,5         | 99,1         | 102,6        | 93,2         | 100,0        | 90,9         | 104,0        | 101,0        |
| spółki z o.o. ....                                | a        | 2214         | 2338         | 2418         | 2526         | 2611         | 2709         | 2796         | 2879         | 2901         | 3023         | 3193         |
|                                                   | b        | 107,3        | 105,6        | 103,4        | 104,5        | 103,4        | 103,8        | 103,2        | 103,0        | 100,8        | 104,2        | 105,6        |
| spółki partnerskie .....                          | a        | –            | 11           | 19           | 41           | 48           | 50           | 52           | 53           | 59           | 61           | 62           |
|                                                   | b        | x            | x            | 172,7        | 215,8        | 117,1        | 104,2        | 104,0        | 101,9        | 111,3        | 103,4        | 101,6        |
| spółki jawne .....                                | a        | 31           | 287          | 585          | 685          | 737          | 797          | 866          | 945          | 991          | 1030         | 1063         |
|                                                   | b        | 96,9         | 925,8        | 203,8        | 117,1        | 107,6        | 108,1        | 108,7        | 109,1        | 104,9        | 103,9        | 103,2        |
| spółki komandytowe                                | a        | 16           | 17           | 20           | 21           | 23           | 24           | 27           | 37           | 49           | 61           | 69           |
|                                                   | b        | 106,7        | 106,3        | 117,6        | 105,0        | 109,5        | 104,3        | 112,5        | 137,0        | 132,4        | 124,5        | 113,1        |
| Spółki cywilne .....                              | a        | 6565         | 6262         | 6005         | 5748         | 4491         | 4509         | 4583         | 4673         | 4548         | 4549         | 4675         |
|                                                   | b        | 106,7        | 95,4         | 95,9         | 95,7         | 78,1         | 100,4        | 101,6        | 102,0        | 97,3         | 100,0        | 102,8        |
| Spółdzielnie .....                                | a        | 560          | 544          | 539          | 531          | 526          | 525          | 526          | 515          | 479          | 473          | 474          |
|                                                   | b        | 96,6         | 97,1         | 99,1         | 98,5         | 99,1         | 99,8         | 100,2        | 97,9         | 93,0         | 98,7         | 100,2        |
| Fundacje .....                                    | a        | 80           | 89           | 96           | 104          | 116          | 134          | 146          | 157          | 167          | 181          | 213          |
|                                                   | b        | 108,1        | 111,3        | 107,9        | 108,3        | 111,5        | 115,5        | 109,0        | 107,5        | 106,4        | 108,4        | 117,7        |
| Stowarzyszenia i organizacje społeczne            | a        | 1725         | 2235         | 2164         | 2254         | 2393         | 2492         | 2576         | 2690         | 2721         | 2823         | 2924         |
|                                                   | b        | 142,6        | 129,6        | 96,8         | 104,2        | 106,2        | 104,1        | 103,4        | 104,4        | 101,2        | 103,7        | 103,6        |
| Osoby fizyczne prowadzące działalność gospodarczą | a        | 70324        | 74000        | 77607        | 79677        | 74569        | 72071        | 71574        | 70945        | 72581        | 71541        | 73083        |
|                                                   | b        | 106,9        | 105,2        | 104,9        | 102,7        | 93,6         | 96,7         | 99,3         | 99,1         | 102,3        | 98,6         | 102,2        |

TABL. 2. **PODMIOTY GOSPODARKI NARODOWEJ WEDŁUG SEKTORÓW WŁASNOŚCI**  
Stan w dniu 31 XII

| SEKCJE I DZIAŁY                                                               | Ogółem                                      | Sektor                              |                                       |                                                         |
|-------------------------------------------------------------------------------|---------------------------------------------|-------------------------------------|---------------------------------------|---------------------------------------------------------|
|                                                                               |                                             | publiczny                           | prywatny                              |                                                         |
|                                                                               |                                             |                                     | razem                                 | w tym osoby fizyczne prowadzące działalność gospodarczą |
| a – 2009<br>b – 2010<br>c – 2009=100                                          |                                             |                                     |                                       |                                                         |
| <b>O G Ó Ł E M</b> .....                                                      | a 89578<br>b <b>91876</b><br>c <b>102,6</b> | 3051<br><b>3065</b><br><b>100,5</b> | 86527<br><b>88811</b><br><b>102,6</b> | 71541<br><b>73083</b><br><b>102,2</b>                   |
| <b>Rolnictwo, leśnictwo, łowiectwo i rybactwo</b> .....                       | a 3633<br>b <b>3582</b><br>c <b>98,6</b>    | 24<br><b>24</b><br><b>100,0</b>     | 3609<br><b>3558</b><br><b>98,6</b>    | 3178<br><b>3135</b><br><b>98,6</b>                      |
| Uprawy rolne, chów i hodowla zwierząt,<br>łowiectwo <sup>Δ</sup> .....        | b 2608                                      | 2                                   | 2606                                  | 2240                                                    |
| Leśnictwo i pozyskiwanie drewna .....                                         | b 951                                       | 22                                  | 929                                   | 881                                                     |
| Rybactwo .....                                                                | b 23                                        | –                                   | 23                                    | 14                                                      |
| <b>Górnictwo i wydobywanie</b> .....                                          | a 99<br>b <b>112</b><br>c <b>113,1</b>      | –<br>–<br><b>x</b>                  | 99<br><b>112</b><br><b>113,1</b>      | 64<br><b>75</b><br><b>117,2</b>                         |
| Wydobywanie węgla kamiennego i węgla<br>brunatnego (lignitu) .....            | b 1                                         | –                                   | 1                                     | –                                                       |
| Pozostałe górnictwo i wydobywanie .....                                       | b 108                                       | –                                   | 108                                   | 72                                                      |
| Działalność usługowa wspomagająca górnictwo <sup>Δ</sup> ..                   | b 3                                         | –                                   | 3                                     | 3                                                       |
| <b>Przetwórstwo przemysłowe</b> .....                                         | a 7564<br>b <b>7802</b><br>c <b>103,1</b>   | 14<br><b>12</b><br><b>85,7</b>      | 7550<br><b>7790</b><br><b>103,2</b>   | 6083<br><b>6306</b><br><b>103,7</b>                     |
| Produkcja artykułów spożywczych .....                                         | b 773                                       | –                                   | 773                                   | 489                                                     |
| Produkcja napojów .....                                                       | b 39                                        | 1                                   | 38                                    | 18                                                      |
| Produkcja wyrobów tytoniowych .....                                           | b 1                                         | –                                   | 1                                     | –                                                       |
| Produkcja wyrobów tekstylnych .....                                           | b 151                                       | 1                                   | 150                                   | 114                                                     |
| Produkcja odzieży .....                                                       | b 631                                       | –                                   | 631                                   | 543                                                     |
| Produkcja skór i wyrobów skórzanych <sup>Δ</sup> .....                        | b 62                                        | –                                   | 62                                    | 51                                                      |
| Produkcja wyrobów z drewna, korka, słomy<br>i wikliny <sup>Δ</sup> .....      | b 1455                                      | –                                   | 1455                                  | 1225                                                    |
| Produkcja papieru i wyrobów z papieru .....                                   | b 88                                        | –                                   | 88                                    | 59                                                      |
| Poligrafia i reprodukcja zapisanych nośników<br>informacji .....              | b 262                                       | 1                                   | 261                                   | 200                                                     |
| Produkcja koksu i produktów rafinacji ropy<br>naftowej <sup>Δ</sup> .....     | b 9                                         | –                                   | 9                                     | 6                                                       |
| Produkcja chemikaliów i wyrobów chemicznych ..                                | b 61                                        | –                                   | 61                                    | 31                                                      |
| Produkcja wyrobów farmaceutycznych <sup>Δ</sup> .....                         | b 1                                         | –                                   | 1                                     | 1                                                       |
| Produkcja wyrobów z gumy i tworzyw sztucznych                                 | b 264                                       | –                                   | 264                                   | 164                                                     |
| Produkcja wyrobów z pozostałych mineralnych<br>surowców niemetalicznych ..... | b 577                                       | 1                                   | 576                                   | 474                                                     |
| Produkcja metali .....                                                        | b 24                                        | –                                   | 24                                    | 17                                                      |
| Produkcja wyrobów z metali <sup>Δ</sup> .....                                 | b 846                                       | 4                                   | 842                                   | 717                                                     |
| Produkcja komputerów, wyrobów elektronicznych<br>i optycznych .....           | b 95                                        | 2                                   | 93                                    | 67                                                      |
| Produkcja urządzeń elektrycznych .....                                        | b 70                                        | –                                   | 70                                    | 45                                                      |
| Produkcja maszyn i urządzeń <sup>Δ</sup> .....                                | b 130                                       | 2                                   | 128                                   | 81                                                      |
| Produkcja pojazdów samochodowych, przyczep<br>i naczep <sup>Δ</sup> .....     | b 48                                        | –                                   | 48                                    | 28                                                      |

TABL. 2. **PODMIOTY GOSPODARKI NARODOWEJ WEDŁUG SEKTORÓW WŁASNOŚCI (cd.)**  
Stan w dniu 31 XII

| SEKCJE I DZIAŁY                                                                                     |   | Ogółem       | Sektor       |              |                                                         |
|-----------------------------------------------------------------------------------------------------|---|--------------|--------------|--------------|---------------------------------------------------------|
|                                                                                                     |   |              | publiczny    | prywatny     |                                                         |
|                                                                                                     |   |              |              | razem        | w tym osoby fizyczne prowadzące działalność gospodarczą |
| a – 2009<br>b – 2010<br>c – 2009=100                                                                |   |              |              |              |                                                         |
| <b>Przetwórstwo przemysłowe (dok.)</b>                                                              |   |              |              |              |                                                         |
| Produkcja pozostałego sprzętu transportowego .....                                                  | b | 50           | –            | 50           | 35                                                      |
| Produkcja mebli .....                                                                               | b | 964          | –            | 964          | 851                                                     |
| Pozostała produkcja wyrobów .....                                                                   | b | 547          | –            | 547          | 492                                                     |
| Naprawa, konserwacja i instalowanie maszyn i urządzeń .....                                         | b | 654          | –            | 654          | 598                                                     |
| <b>Wytwarzanie i zaopatrywanie w energię elektryczną, gaz, parę wodną i gorącą wodę<sup>Δ</sup></b> | a | 101          | 15           | 86           | 51                                                      |
|                                                                                                     | b | <b>111</b>   | <b>14</b>    | <b>97</b>    | <b>52</b>                                               |
|                                                                                                     | c | <b>109,9</b> | <b>93,3</b>  | <b>112,8</b> | <b>102,0</b>                                            |
| <b>Dostawa wody; gospodarowanie ściekami i odpadami; rekultywacja<sup>Δ</sup></b>                   | a | 222          | 54           | 168          | 111                                                     |
|                                                                                                     | b | <b>221</b>   | <b>58</b>    | <b>163</b>   | <b>104</b>                                              |
|                                                                                                     | c | <b>99,5</b>  | <b>107,4</b> | <b>97,0</b>  | <b>93,7</b>                                             |
| Pobór, uzdatnianie i dostarczanie wody .....                                                        | b | 45           | 40           | 5            | 3                                                       |
| Odprowadzanie i oczyszczanie ścieków .....                                                          | b | 39           | 9            | 30           | 27                                                      |
| Gospodarka odpadami; odzysk surowców <sup>Δ</sup> .....                                             | b | 136          | 9            | 127          | 74                                                      |
| Rekultywacja <sup>Δ</sup> .....                                                                     | b | 1            | –            | 1            | –                                                       |
| <b>Budownictwo .....</b>                                                                            | a | 10842        | 11           | 10831        | 9995                                                    |
|                                                                                                     | b | <b>11400</b> | <b>12</b>    | <b>11388</b> | <b>10514</b>                                            |
|                                                                                                     | c | <b>105,1</b> | <b>109,1</b> | <b>105,1</b> | <b>105,2</b>                                            |
| Budowa budynków <sup>Δ</sup> .....                                                                  | b | 3855         | 4            | 3851         | 3385                                                    |
| Budowa obiektów inżynierii lądowej i wodnej <sup>Δ</sup> .....                                      | b | 622          | 7            | 615          | 522                                                     |
| Roboty budowlane specjalistyczne .....                                                              | b | 6923         | 1            | 6922         | 6607                                                    |
| <b>Handel; naprawa pojazdów samochodowych<sup>Δ</sup> ...</b>                                       | a | 25836        | 8            | 25828        | 22209                                                   |
|                                                                                                     | b | <b>26102</b> | <b>7</b>     | <b>26095</b> | <b>22364</b>                                            |
|                                                                                                     | c | <b>101,0</b> | <b>87,5</b>  | <b>101,0</b> | <b>100,7</b>                                            |
| Handel hurtowy i detaliczny pojazdami samochodowymi oraz ich naprawa <sup>Δ</sup> .....             | b | 3386         | 1            | 3385         | 3005                                                    |
| Handel hurtowy <sup>Δ</sup> .....                                                                   | b | 5323         | 5            | 5318         | 3629                                                    |
| Handel detaliczny <sup>Δ</sup> .....                                                                | b | 17393        | 1            | 17392        | 15730                                                   |
| <b>Transport i gospodarka magazynowa .....</b>                                                      | a | 7111         | 27           | 7084         | 6733                                                    |
|                                                                                                     | b | <b>6989</b>  | <b>27</b>    | <b>6962</b>  | <b>6604</b>                                             |
|                                                                                                     | c | <b>98,3</b>  | <b>100,0</b> | <b>98,3</b>  | <b>98,1</b>                                             |
| Transport lądowy i rurociągowy <sup>Δ</sup> .....                                                   | b | 6617         | 13           | 6604         | 6331                                                    |
| Transport wodny .....                                                                               | b | 10           | –            | 10           | 9                                                       |
| Transport lotniczy .....                                                                            | b | 2            | –            | 2            | 2                                                       |
| Magazynowanie i działalność usługowa wspomagająca transport .....                                   | b | 307          | 14           | 293          | 212                                                     |
| Działalność pocztowa i kurierska .....                                                              | b | 53           | –            | 53           | 50                                                      |
| <b>Zakwaterowanie i gastronomia<sup>Δ</sup> .....</b>                                               | a | 2023         | 48           | 1975         | 1591                                                    |
|                                                                                                     | b | <b>2089</b>  | <b>50</b>    | <b>2039</b>  | <b>1634</b>                                             |
|                                                                                                     | c | <b>103,3</b> | <b>104,2</b> | <b>103,2</b> | <b>102,7</b>                                            |
| Zakwaterowanie .....                                                                                | b | 408          | 50           | 358          | 272                                                     |
| Gastronomia <sup>Δ</sup> .....                                                                      | b | 1681         | –            | 1681         | 1362                                                    |

TABL. 2. **PODMIOTY GOSPODARKI NARODOWEJ WEDŁUG SEKTORÓW WŁASNOŚCI (cd.)**  
Stan w dniu 31 XII

| SEKCJE I DZIAŁY                                                                              | Ogółem | Sektor       |              |                                                         |              |
|----------------------------------------------------------------------------------------------|--------|--------------|--------------|---------------------------------------------------------|--------------|
|                                                                                              |        | publiczny    | prywatny     |                                                         |              |
|                                                                                              |        |              | razem        | w tym osoby fizyczne prowadzące działalność gospodarczą |              |
| a – 2009<br>b – 2010<br>c – 2009=100                                                         |        |              |              |                                                         |              |
| <b>Informacja i komunikacja</b> .....                                                        | a      | 1399         | 2            | 1397                                                    | 1159         |
|                                                                                              | b      | <b>1550</b>  | <b>2</b>     | <b>1548</b>                                             | <b>1272</b>  |
|                                                                                              | c      | <b>110,8</b> | <b>100,0</b> | <b>110,8</b>                                            | <b>109,7</b> |
| Działalność wydawnicza .....                                                                 | b      | 223          | –            | 223                                                     | 156          |
| Produkcja filmów, programów telewizyjnych i nagrań <sup>Δ</sup> .....                        | b      | 205          | –            | 205                                                     | 193          |
| Nadawanie programów ogólnodostępnych abonamentowych .....                                    | b      | 26           | 1            | 25                                                      | 6            |
| Telekomunikacja .....                                                                        | b      | 168          | –            | 168                                                     | 142          |
| Działalność związana z oprogramowaniem i doradztwo w zakresie informatyki <sup>Δ</sup> ..... | b      | 702          | –            | 702                                                     | 608          |
| Działalność usługowa w zakresie informacji .....                                             | b      | 226          | 1            | 225                                                     | 167          |
| <b>Działalność finansowa i ubezpieczeniowa</b> .....                                         | a      | 3282         | 3            | 3279                                                    | 3027         |
|                                                                                              | b      | <b>3176</b>  | <b>2</b>     | <b>3174</b>                                             | <b>2910</b>  |
|                                                                                              | c      | <b>96,8</b>  | <b>66,7</b>  | <b>96,8</b>                                             | <b>96,1</b>  |
| Finansowa działalność usługowa <sup>Δ</sup> .....                                            | b      | 416          | 2            | 414                                                     | 216          |
| Ubezpieczenia, reasekuracja i fundusze emerytalne <sup>Δ</sup> .....                         | b      | 17           | –            | 17                                                      | 17           |
| Działalność wspomagająca usługi finansowe oraz ubezpieczenia i fundusze emerytalne .....     | b      | 2743         | –            | 2743                                                    | 2677         |
| <b>Obsługa rynku nieruchomości<sup>Δ</sup></b> .....                                         | a      | 2139         | 368          | 1771                                                    | 505          |
|                                                                                              | b      | <b>2344</b>  | <b>412</b>   | <b>1932</b>                                             | <b>569</b>   |
|                                                                                              | c      | <b>109,6</b> | <b>112,0</b> | <b>109,1</b>                                            | <b>112,7</b> |
| <b>Działalność profesjonalna, naukowa i techniczna</b> .....                                 | a      | 6657         | 62           | 6595                                                    | 5844         |
|                                                                                              | b      | <b>6957</b>  | <b>60</b>    | <b>6897</b>                                             | <b>6119</b>  |
|                                                                                              | c      | <b>104,5</b> | <b>96,8</b>  | <b>104,6</b>                                            | <b>104,7</b> |
| Działalność prawnicza, rachunkowo-księgową i doradztwo podatkowe .....                       | b      | 1453         | 30           | 1423                                                    | 1226         |
| Działalność firm centralnych; doradztwo w zarządzaniu <sup>Δ</sup> .....                     | b      | 671          | 17           | 654                                                     | 509          |
| Działalność w zakresie architektury i inżynierii; badania i analizy techniczne .....         | b      | 1914         | 8            | 1906                                                    | 1702         |
| Badania naukowe i prace rozwojowe .....                                                      | b      | 24           | 1            | 23                                                      | 16           |
| Reklama, badanie rynku i opinii publicznej .....                                             | b      | 603          | –            | 603                                                     | 503          |
| Pozostała działalność profesjonalna, naukowa i techniczna .....                              | b      | 1929         | 2            | 1927                                                    | 1856         |
| Działalność weterynaryjna .....                                                              | b      | 363          | 2            | 361                                                     | 307          |
| <b>Administrowanie i działalność wspierająca<sup>Δ</sup></b> .....                           | a      | 1589         | 3            | 1586                                                    | 1374         |
|                                                                                              | b      | <b>1695</b>  | <b>3</b>     | <b>1692</b>                                             | <b>1467</b>  |
|                                                                                              | c      | <b>106,7</b> | <b>100,0</b> | <b>106,7</b>                                            | <b>106,8</b> |
| Wynajem i dzierżawa .....                                                                    | b      | 282          | 1            | 281                                                     | 241          |
| Działalność związana z zatrudnieniem .....                                                   | b      | 27           | –            | 27                                                      | 21           |
| Działalność związana z turystyką <sup>Δ</sup> .....                                          | b      | 246          | –            | 246                                                     | 175          |

TABL. 2. **PODMIOTY GOSPODARKI NARODOWEJ WEDŁUG SEKTORÓW WŁASNOŚCI (dok.)**  
Stan w dniu 31 XII

| SEKCJE I DZIAŁY<br><br>a – 2009<br>b – 2010<br>c – 2009=100                               | Ogółem                                    | Sektor                             |                                     |                                                         |
|-------------------------------------------------------------------------------------------|-------------------------------------------|------------------------------------|-------------------------------------|---------------------------------------------------------|
|                                                                                           |                                           | publiczny                          | prywatny                            |                                                         |
|                                                                                           |                                           |                                    | razem                               | w tym osoby fizyczne prowadzące działalność gospodarczą |
| <b>Administrowanie i działalność wspierająca<sup>Δ</sup> (dok.)</b>                       |                                           |                                    |                                     |                                                         |
| Działalność detektywistyczna i ochroniarska .....                                         | b 105                                     | –                                  | 105                                 | 67                                                      |
| Utrzymanie porządku w budynkach i zagospodarowanie zieleni <sup>Δ</sup> .....             | b 629                                     | 2                                  | 627                                 | 590                                                     |
| Administracyjna obsługa biur; wspomaganie działalności gospodarczej <sup>Δ</sup> .....    | b 406                                     | –                                  | 406                                 | 373                                                     |
| <b>Administracja publiczna i obrona narodowa; obowiązkowe zabezpieczenia społeczne</b>    | a 1086<br>b <b>1086</b><br>c <b>100,0</b> | 457<br><b>456</b><br><b>99,8</b>   | 629<br><b>630</b><br><b>100,2</b>   | –<br>–<br><b>x</b>                                      |
| <b>Edukacja</b> .....                                                                     | a 2713<br>b <b>2752</b><br>c <b>101,4</b> | 1468<br><b>1441</b><br><b>98,2</b> | 1245<br><b>1311</b><br><b>105,3</b> | 1127<br><b>1191</b><br><b>105,7</b>                     |
| <b>Opieka zdrowotna i pomoc społeczna</b> .....                                           | a 5230<br>b <b>5467</b><br>c <b>104,5</b> | 237<br><b>232</b><br><b>97,9</b>   | 4993<br><b>5235</b><br><b>104,8</b> | 4642<br><b>4866</b><br><b>104,8</b>                     |
| Opieka zdrowotna .....                                                                    | b 5200                                    | 48                                 | 5152                                | 4794                                                    |
| Pomoc społeczna z zakwaterowaniem .....                                                   | b 56                                      | 39                                 | 17                                  | 12                                                      |
| Pomoc społeczna bez zakwaterowania .....                                                  | b 211                                     | 145                                | 66                                  | 60                                                      |
| <b>Działalność związana z kulturą, rozrywką i rekreacją</b>                               | a 1636<br>b <b>1676</b><br>c <b>102,4</b> | 247<br><b>250</b><br><b>101,2</b>  | 1389<br><b>1426</b><br><b>102,7</b> | 669<br><b>678</b><br><b>101,3</b>                       |
| Działalność twórcza związana z kulturą i rozrywką .....                                   | b 423                                     | 111                                | 312                                 | 295                                                     |
| Działalność bibliotek, archiwów, muzeów oraz pozostała działalność związana z kulturą ... | b 147                                     | 118                                | 29                                  | 23                                                      |
| Działalność związana z grami losowymi i zakładami wzajemnymi .....                        | b 41                                      | –                                  | 41                                  | 36                                                      |
| Działalność sportowa, rozrywkowa i rekreacyjna ..                                         | b 1065                                    | 21                                 | 1044                                | 324                                                     |
| <b>Pozostała działalność usługowa</b> .....                                               | a 6414<br>b <b>6763</b><br>c <b>105,4</b> | 3<br><b>3</b><br><b>100,0</b>      | 6411<br><b>6760</b><br><b>105,4</b> | 3179<br><b>3223</b><br><b>101,4</b>                     |
| Działalność organizacji członkowskich .....                                               | b 3415                                    | 2                                  | 3413                                | –                                                       |
| Naprawa i konserwacja komputerów i artykułów użytku osobistego i domowego .....           | b 838                                     | –                                  | 838                                 | 806                                                     |
| Pozostała indywidualna działalność usługowa .....                                         | b 2510                                    | 1                                  | 2509                                | 2417                                                    |
| <b>Organizacje i zespoły eksterytorialne</b> .....                                        | a 2<br>b <b>2</b><br>c <b>100,0</b>       | –<br>–<br><b>x</b>                 | 2<br><b>2</b><br><b>100,0</b>       | –<br>–<br><b>x</b>                                      |

TABL. 3. STRUKTURA PODMIOTÓW GOSPODARKI NARODOWEJ WEDŁUG SEKTORÓW WŁASNOŚCI W 2010 R.  
Stan w dniu 31 XII

| SEKCJE                                                                                              | Ogółem       | Sektor     |             |                                                         |
|-----------------------------------------------------------------------------------------------------|--------------|------------|-------------|---------------------------------------------------------|
|                                                                                                     |              | publiczny  | prywatny    |                                                         |
|                                                                                                     |              |            | razem       | w tym osoby fizyczne prowadzące działalność gospodarczą |
| <b>OGÓŁEM</b> .....                                                                                 | <b>100,0</b> | <b>3,3</b> | <b>96,7</b> | <b>79,5</b>                                             |
| Rolnictwo, leśnictwo, łowiectwo i rybactwo .....                                                    | 100,0        | 0,7        | 99,3        | 87,5                                                    |
| Górnictwo i wydobywanie .....                                                                       | 100,0        | –          | 100,0       | 67,0                                                    |
| Przetwórstwo przemysłowe .....                                                                      | 100,0        | 0,2        | 99,8        | 80,8                                                    |
| Wytwarzanie i zaopatrywanie w energię elektryczną, gaz, parę wodną i gorącą wodę <sup>Δ</sup> ..... | 100,0        | 12,6       | 87,4        | 46,8                                                    |
| Dostawa wody; gospodarowanie ściekami i odpadami; rekultywacja <sup>Δ</sup> .....                   | 100,0        | 26,2       | 73,8        | 47,1                                                    |
| Budownictwo .....                                                                                   | 100,0        | 0,1        | 99,9        | 92,2                                                    |
| Handel; naprawa pojazdów samochodowych <sup>Δ</sup> .....                                           | 100,0        | 0,0        | 100,0       | 85,7                                                    |
| Transport i gospodarka magazynowa .....                                                             | 100,0        | 0,4        | 99,6        | 94,5                                                    |
| Zakwaterowanie z gastronomią <sup>Δ</sup> .....                                                     | 100,0        | 2,4        | 97,6        | 78,2                                                    |
| Informacja i komunikacja .....                                                                      | 100,0        | 0,1        | 99,9        | 82,1                                                    |
| Działalność finansowa i ubezpieczeniowa .....                                                       | 100,0        | 0,1        | 99,9        | 91,6                                                    |
| Obsługa rynku nieruchomości <sup>Δ</sup> .....                                                      | 100,0        | 17,6       | 82,4        | 24,3                                                    |
| Działalność profesjonalna, naukowa i techniczna .....                                               | 100,0        | 0,9        | 99,1        | 88,0                                                    |
| Administrowanie i działalność wspierająca <sup>Δ</sup> .....                                        | 100,0        | 0,2        | 99,8        | 86,5                                                    |
| Administracja publiczna i obrona narodowa; obowiązkowe zabezpieczenia społeczne .....               | 100,0        | 42,0       | 58,0        | –                                                       |
| Edukacja .....                                                                                      | 100,0        | 52,4       | 47,6        | 43,3                                                    |
| Opieka zdrowotna i pomoc społeczna .....                                                            | 100,0        | 4,2        | 95,8        | 89,0                                                    |
| Działalność związana z kulturą, rozrywką i rekreacją .....                                          | 100,0        | 14,9       | 85,1        | 40,5                                                    |
| Pozostała działalność usługowa .....                                                                | 100,0        | 0,0        | 100,0       | 47,7                                                    |
| Organizacje i zespoły eksterytorialne .....                                                         | 100,0        | –          | 100,0       | –                                                       |



TABL. 4. STRUKTURA PODMIOTÓW GOSPODARKI NARODOWEJ WEDŁUG SEKCJI  
W 2010 R.  
Stan w dniu 31 XII

| SEKCJE                                                                                              | Ogółem       | Sektor       |              |                                                         |
|-----------------------------------------------------------------------------------------------------|--------------|--------------|--------------|---------------------------------------------------------|
|                                                                                                     |              | publiczny    | prywatny     |                                                         |
|                                                                                                     |              |              | razem        | w tym osoby fizyczne prowadzące działalność gospodarczą |
| <b>OGÓŁEM</b> .....                                                                                 | <b>100,0</b> | <b>100,0</b> | <b>100,0</b> | <b>100,0</b>                                            |
| Rolnictwo, leśnictwo, łowiectwo i rybactwo .....                                                    | 3,9          | 0,8          | 4,0          | 4,3                                                     |
| Górnictwo i wydobywanie .....                                                                       | 0,1          | –            | 0,1          | 0,1                                                     |
| Przetwórstwo przemysłowe .....                                                                      | 8,5          | 0,4          | 8,8          | 8,6                                                     |
| Wytwarzanie i zaopatrywanie w energię elektryczną, gaz, parę wodną i gorącą wodę <sup>Δ</sup> ..... | 0,1          | 0,4          | 0,1          | 0,1                                                     |
| Dostawa wody; gospodarowanie ściekami i odpadami; rekultywacja <sup>Δ</sup> .....                   | 0,2          | 1,9          | 0,2          | 0,2                                                     |
| Budownictwo .....                                                                                   | 12,4         | 0,4          | 12,8         | 14,4                                                    |
| Handel; naprawa pojazdów samochodowych <sup>Δ</sup> .....                                           | 28,4         | 0,2          | 29,4         | 30,6                                                    |
| Transport i gospodarka magazynowa .....                                                             | 7,6          | 0,9          | 7,8          | 9,0                                                     |
| Zakwaterowanie z gastronomią <sup>Δ</sup> .....                                                     | 2,3          | 1,6          | 2,3          | 2,2                                                     |
| Informacja i komunikacja .....                                                                      | 1,7          | 0,1          | 1,7          | 1,7                                                     |
| Działalność finansowa i ubezpieczeniowa .....                                                       | 3,5          | 0,1          | 3,6          | 4,0                                                     |
| Obsługa rynku nieruchomości <sup>Δ</sup> .....                                                      | 2,5          | 13,4         | 2,2          | 0,8                                                     |
| Działalność profesjonalna, naukowa i techniczna .....                                               | 7,6          | 2,0          | 7,8          | 8,4                                                     |
| Administrowanie i działalność wspierająca <sup>Δ</sup> .....                                        | 1,8          | 0,1          | 1,9          | 2,0                                                     |
| Administracja publiczna i obrona narodowa; obowiązkowe zabezpieczenia społeczne .....               | 1,2          | 14,9         | 0,7          | –                                                       |
| Edukacja .....                                                                                      | 3,0          | 47,0         | 1,5          | 1,6                                                     |
| Opieka zdrowotna i pomoc społeczna .....                                                            | 6,0          | 7,6          | 5,9          | 6,7                                                     |
| Działalność związana z kulturą, rozrywką i rekreacją .....                                          | 1,8          | 8,1          | 1,6          | 0,9                                                     |
| Pozostała działalność usługowa .....                                                                | 7,4          | 0,1          | 7,6          | 4,4                                                     |
| Organizacje i zespoły eksterytorialne .....                                                         | 0,0          | –            | 0,0          | –                                                       |

TABL. 5. **PODMIOTY GOSPODARKI NARODOWEJ WEDŁUG WYBRANYCH FORM ORGANIZACYJNO-PRAWNYCH**  
Stan w dniu 31 XII

| SEKCJE I DZIAŁY<br>a – 2009<br>b – 2010<br>c – 2009=100                    | Ogółem | W tym                      |             |              |              |              |              |              |                                        |              |
|----------------------------------------------------------------------------|--------|----------------------------|-------------|--------------|--------------|--------------|--------------|--------------|----------------------------------------|--------------|
|                                                                            |        | przedsiębiorstwa państwowe | spółki      |              |              |              | spółdzielnie | fundacje     | stowarzyszenia i organizacje społeczne |              |
|                                                                            |        |                            | razem       | handlowe     | cywilne      | pozostałe    |              |              |                                        |              |
| <b>O G Ó Ł E M</b> .....                                                   | a      | 89578                      | 4           | 8940         | 4279         | 4549         | 112          | 473          | 181                                    | 2823         |
|                                                                            | b      | <b>91876</b>               | <b>2</b>    | <b>9281</b>  | <b>4492</b>  | <b>4675</b>  | <b>114</b>   | <b>474</b>   | <b>213</b>                             | <b>2924</b>  |
|                                                                            | c      | <b>102,6</b>               | <b>50,0</b> | <b>103,8</b> | <b>105,0</b> | <b>102,8</b> | <b>101,8</b> | <b>100,2</b> | <b>117,7</b>                           | <b>103,6</b> |
| <b>Rolnictwo, leśnictwo<br/>łowiectwo i rybactwo</b>                       | a      | 3633                       | –           | 222          | 55           | 59           | 108          | 116          | –                                      | 95           |
|                                                                            | b      | <b>3582</b>                | –           | <b>217</b>   | <b>58</b>    | <b>59</b>    | <b>100</b>   | <b>113</b>   | –                                      | <b>95</b>    |
|                                                                            | c      | <b>98,6</b>                | x           | <b>97,7</b>  | <b>105,5</b> | <b>100,0</b> | <b>92,6</b>  | <b>97,4</b>  | x                                      | <b>100,0</b> |
| Uprawy rolne, chów<br>i hodowla zwierząt,<br>łowiectwo <sup>Δ</sup> .....  | b      | 2608                       | –           | 161          | 50           | 13           | 98           | 113          | –                                      | 94           |
| Leśnictwo i pozyski-<br>wanie drewna .....                                 | b      | 951                        | –           | 48           | 5            | 41           | 2            | –            | –                                      | –            |
| Rybactwo .....                                                             | b      | 23                         | –           | 8            | 3            | 5            | –            | –            | –                                      | 1            |
| <b>Górnictwo<br/>i wydobywanie</b>                                         | a      | 99                         | –           | 34           | 21           | 13           | –            | 1            | –                                      | –            |
|                                                                            | b      | <b>112</b>                 | –           | <b>37</b>    | <b>24</b>    | <b>13</b>    | –            | –            | –                                      | –            |
|                                                                            | c      | <b>113,1</b>               | x           | <b>108,8</b> | <b>114,3</b> | <b>100,0</b> | x            | x            | x                                      | x            |
| Wydobywanie węgla<br>kamiennego i węgla<br>brunatnego (lignitu)            | b      | 1                          | –           | 1            | 1            | –            | –            | –            | –                                      | –            |
| Pozostałe górnictwo<br>i wydobywanie .....                                 | b      | 108                        | –           | 36           | 23           | 13           | –            | –            | –                                      | –            |
| Działalność usługowa<br>wspomagająca<br>górnictwo <sup>Δ</sup> .....       | b      | 3                          | –           | –            | –            | –            | –            | –            | –                                      | –            |
| <b>Przetwórstwo<br/>przemysłowe</b>                                        | a      | 7564                       | –           | 1420         | 814          | 606          | –            | 54           | –                                      | –            |
|                                                                            | b      | <b>7802</b>                | –           | <b>1436</b>  | <b>834</b>   | <b>602</b>   | –            | <b>52</b>    | –                                      | –            |
|                                                                            | c      | <b>103,1</b>               | x           | <b>101,1</b> | <b>102,5</b> | <b>99,3</b>  | x            | <b>96,3</b>  | x                                      | x            |
| Produkcja artykułów<br>spożywczych .....                                   | b      | 773                        | –           | 267          | 163          | 104          | –            | 17           | –                                      | –            |
| Produkcja napojów ....                                                     | b      | 39                         | –           | 20           | 15           | 5            | –            | 1            | –                                      | –            |
| Produkcja wyrobów<br>tytoniowych .....                                     | b      | 1                          | –           | 1            | 1            | –            | –            | –            | –                                      | –            |
| Produkcja wyrobów<br>tekstylnych .....                                     | b      | 151                        | –           | 35           | 18           | 17           | –            | 2            | –                                      | –            |
| Produkcja odzieży .....                                                    | b      | 631                        | –           | 79           | 46           | 33           | –            | 6            | –                                      | –            |
| Produkcja skór i wyro-<br>bów skórzanych <sup>Δ</sup> ...                  | b      | 62                         | –           | 11           | 6            | 5            | –            | –            | –                                      | –            |
| Produkcja wyrobów<br>z drewna, korka,<br>słomy i wikliny <sup>Δ</sup> .... | b      | 1455                       | –           | 228          | 137          | 91           | –            | 1            | –                                      | –            |
| Produkcja papieru<br>i wyrobów z papieru                                   | b      | 88                         | –           | 28           | 13           | 15           | –            | 1            | –                                      | –            |
| Poligrafia i reprodukcja<br>zapisanych nośni-<br>ków informacji .....      | b      | 262                        | –           | 60           | 24           | 36           | –            | 1            | –                                      | –            |

TABL. 5. **PODMIOTY GOSPODARKI NARODOWEJ WEDŁUG WYBRANYCH FORM ORGANIZACYJNO-PRAWNYCH (cd.)**  
Stan w dniu 31 XII

| SEKCJE I DZIAŁY<br>a – 2009<br>b – 2010<br>c – 2009=100                                             | Ogółem | W tym                      |        |          |         |           |              |          |                                        |
|-----------------------------------------------------------------------------------------------------|--------|----------------------------|--------|----------|---------|-----------|--------------|----------|----------------------------------------|
|                                                                                                     |        | przedsiębiorstwa państwowe | spółki |          |         |           | spółdzielnie | fundacje | stowarzyszenia i organizacje społeczne |
|                                                                                                     |        |                            | razem  | handlowe | cywilne | pozostałe |              |          |                                        |
| <b>Przetwórstwo przemysłowe (dok.)</b>                                                              |        |                            |        |          |         |           |              |          |                                        |
| Produkcja koksu i produktów rafinacji ropy naftowej <sup>Δ</sup> .....                              | b      | 9                          | –      | 3        | 2       | 1         | –            | –        | –                                      |
| Produkcja chemikaliów i wyrobów chemicznych .....                                                   | b      | 61                         | –      | 28       | 21      | 7         | –            | 2        | –                                      |
| Produkcja wyrobów farmaceutycznych <sup>Δ</sup>                                                     | b      | 1                          | –      | –        | –       | –         | –            | –        | –                                      |
| Produkcja wyrobów z gumy i tworzyw sztucznych .....                                                 | b      | 264                        | –      | 98       | 59      | 39        | –            | 1        | –                                      |
| Produkcja wyrobów z pozostałych mineralnych surowców niemetalicznych .....                          | b      | 577                        | –      | 100      | 58      | 42        | –            | 2        | –                                      |
| Produkcja metali .....                                                                              | b      | 24                         | –      | 7        | 6       | 1         | –            | –        | –                                      |
| Produkcja wyrobów z metali <sup>Δ</sup> .....                                                       | b      | 846                        | –      | 122      | 78      | 44        | –            | 7        | –                                      |
| Produkcja komputerów, wyrobów elektronicznych i optycznych ...                                      | b      | 95                         | –      | 27       | 21      | 6         | –            | 1        | –                                      |
| Produkcja urządzeń elektrycznych .....                                                              | b      | 70                         | –      | 25       | 18      | 7         | –            | –        | –                                      |
| Produkcja maszyn i urządzeń <sup>Δ</sup> .....                                                      | b      | 130                        | –      | 46       | 34      | 12        | –            | 3        | –                                      |
| Produkcja pojazdów samochodowych, przyczep i naczep <sup>Δ</sup> ..                                 | b      | 48                         | –      | 17       | 14      | 3         | –            | 2        | –                                      |
| Produkcja pozostałego sprzętu transportowego .....                                                  | b      | 50                         | –      | 15       | 8       | 7         | –            | –        | –                                      |
| Produkcja mebli .....                                                                               | b      | 964                        | –      | 109      | 36      | 73        | –            | 4        | –                                      |
| Pozostała produkcja wyrobów .....                                                                   | b      | 547                        | –      | 55       | 26      | 29        | –            | –        | –                                      |
| Naprawa, konserwacja i instalowanie maszyn i urządzeń .....                                         | b      | 654                        | –      | 55       | 30      | 25        | –            | 1        | –                                      |
| <b>Wytwarzanie i zaopatrywanie w energię elektryczną, gaz, parę wodną i gorącą wodę<sup>Δ</sup></b> | a      | 101                        | –      | 47       | 39      | 8         | –            | 2        | –                                      |
|                                                                                                     | b      | 111                        | –      | 56       | 48      | 8         | –            | 2        | –                                      |
|                                                                                                     | c      | 109,9                      | x      | 119,1    | 123,1   | 100,0     | x            | 100,0    | x                                      |

TABL. 5. **PODMIOTY GOSPODARKI NARODOWEJ WEDŁUG WYBRANYCH FORM ORGANIZACYJNO-PRAWNYCH (cd.)**  
Stan w dniu 31 XII

| SEKCJE I DZIAŁY                                                                       | Ogółem | W tym                      |        |              |              |              |              |              |                                        |              |
|---------------------------------------------------------------------------------------|--------|----------------------------|--------|--------------|--------------|--------------|--------------|--------------|----------------------------------------|--------------|
|                                                                                       |        | przedsiębiorstwa państwowe | spółki |              |              |              | spółdzielnie | fundacje     | stowarzyszenia i organizacje społeczne |              |
|                                                                                       |        |                            | razem  | handlowe     | cywilne      | pozostałe    |              |              |                                        |              |
| a – 2009<br>b – 2010<br>c – 2009=100                                                  |        |                            |        |              |              |              |              |              |                                        |              |
| <b>Dostawa wody; gospodarowanie ściekami i odpadami; rekultywacja<sup>Δ</sup></b>     | a      | 222                        | –      | 75           | 58           | 15           | 2            | 1            | –                                      | –            |
|                                                                                       | b      | <b>221</b>                 | –      | <b>80</b>    | <b>64</b>    | <b>14</b>    | <b>2</b>     | –            | –                                      | –            |
|                                                                                       | c      | <b>99,5</b>                | x      | <b>106,7</b> | <b>110,3</b> | <b>93,3</b>  | <b>100,0</b> | x            | x                                      | x            |
| Pobór, uzdatnianie i dostarczanie wody                                                | b      | 45                         | –      | 14           | 12           | –            | 2            | –            | –                                      | –            |
| Odprowadzanie i oczyszczanie ścieków .....                                            | b      | 39                         | –      | 6            | 6            | –            | –            | –            | –                                      | –            |
| Gospodarka odpadami; odzysk surowców <sup>Δ</sup> ..                                  | b      | 136                        | –      | 59           | 45           | 14           | –            | –            | –                                      | –            |
| Rekultywacja <sup>Δ</sup> .....                                                       | b      | 1                          | –      | 1            | 1            | –            | –            | –            | –                                      | –            |
| <b>Budownictwo .....</b>                                                              | a      | 10842                      | 2      | 809          | 449          | 360          | –            | 28           | –                                      | –            |
|                                                                                       | b      | <b>11400</b>               | –      | <b>849</b>   | <b>472</b>   | <b>377</b>   | –            | <b>28</b>    | –                                      | –            |
|                                                                                       | c      | <b>105,1</b>               | x      | <b>104,9</b> | <b>105,1</b> | <b>104,7</b> | x            | <b>100,0</b> | x                                      | x            |
| Budowa budynków <sup>Δ</sup> ....                                                     | b      | 3855                       | –      | 442          | 293          | 149          | –            | 27           | –                                      | –            |
| Budowa obiektów inżynierii lądowej i wodnej <sup>Δ</sup> .....                        | b      | 622                        | –      | 93           | 66           | 27           | –            | –            | –                                      | –            |
| Roboty budowlane specjalistyczne .....                                                | b      | 6923                       | –      | 314          | 113          | 201          | –            | 1            | –                                      | –            |
| <b>Handel; naprawa pojazdów samochodowych<sup>Δ</sup></b>                             | a      | 25836                      | –      | 3525         | 1674         | 1851         | –            | 101          | –                                      | –            |
|                                                                                       | b      | <b>26102</b>               | –      | <b>3628</b>  | <b>1729</b>  | <b>1899</b>  | –            | <b>107</b>   | –                                      | –            |
|                                                                                       | c      | <b>101,0</b>               | x      | <b>102,9</b> | <b>103,3</b> | <b>102,6</b> | x            | <b>105,9</b> | x                                      | x            |
| Handel hurtowy i detaliczny pojazdami samochodowymi oraz ich naprawa <sup>Δ</sup> ... | b      | 3386                       | –      | 380          | 141          | 239          | –            | 1            | –                                      | –            |
| Handel hurtowy <sup>Δ</sup> .....                                                     | b      | 5323                       | –      | 1666         | 1121         | 545          | –            | 27           | –                                      | –            |
| Handel detaliczny <sup>Δ</sup> .....                                                  | b      | 17393                      | –      | 1582         | 467          | 1115         | –            | 79           | –                                      | –            |
| <b>Transport i gospodarka magazynowa</b>                                              | a      | 7111                       | –      | 353          | 153          | 200          | –            | 7            | –                                      | –            |
|                                                                                       | b      | <b>6989</b>                | –      | <b>360</b>   | <b>161</b>   | <b>199</b>   | –            | <b>7</b>     | –                                      | –            |
|                                                                                       | c      | <b>98,3</b>                | x      | <b>102,0</b> | <b>105,2</b> | <b>99,5</b>  | x            | <b>100,0</b> | x                                      | x            |
| Transport lądowy i rurociągowy <sup>Δ</sup> .....                                     | b      | 6617                       | –      | 275          | 119          | 156          | –            | 7            | –                                      | –            |
| Transport wodny .....                                                                 | b      | 10                         | –      | 1            | 1            | –            | –            | –            | –                                      | –            |
| Transport lotniczy .....                                                              | b      | 2                          | –      | –            | –            | –            | –            | –            | –                                      | –            |
| Magazynowanie i działalność usługowa wspomagająca transport .....                     | b      | 307                        | –      | 81           | 39           | 42           | –            | –            | –                                      | –            |
| Działalność pocztowa i kurierska .....                                                | b      | 53                         | –      | 3            | 2            | 1            | –            | –            | –                                      | –            |
| <b>Zakwaterowanie i gastronomia<sup>Δ</sup></b>                                       | a      | 2023                       | –      | 383          | 107          | 276          | –            | 1            | –                                      | 1            |
|                                                                                       | b      | <b>2089</b>                | –      | <b>403</b>   | <b>117</b>   | <b>286</b>   | –            | <b>2</b>     | –                                      | <b>1</b>     |
|                                                                                       | c      | <b>103,3</b>               | x      | <b>105,2</b> | <b>109,3</b> | <b>103,6</b> | x            | <b>200,0</b> | x                                      | <b>100,0</b> |
| Zakwaterowanie .....                                                                  | b      | 408                        | –      | 86           | 56           | 30           | –            | –            | –                                      | 1            |
| Gastronomia <sup>Δ</sup> .....                                                        | b      | 1681                       | –      | 317          | 61           | 256          | –            | 2            | –                                      | –            |

TABL. 5. **PODMIOTY GOSPODARKI NARODOWEJ WEDŁUG WYBRANYCH FORM ORGANIZACYJNO-PRAWNYCH (cd.)**  
Stan w dniu 31 XII

| SEKCJE I DZIAŁY                                                                            |   | Ogółem       | W tym                      |              |              |              |           |              |              |                                        |
|--------------------------------------------------------------------------------------------|---|--------------|----------------------------|--------------|--------------|--------------|-----------|--------------|--------------|----------------------------------------|
|                                                                                            |   |              | przedsiębiorstwa państwowe | spółki       |              |              |           | spółdzielnie | fundacje     | stowarzyszenia i organizacje społeczne |
|                                                                                            |   |              |                            | razem        | handlowe     | cywilne      | pozostałe |              |              |                                        |
| a – 2009<br>b – 2010<br>c – 2009=100                                                       |   |              |                            |              |              |              |           |              |              |                                        |
| <b>Informacja i komunikacja</b>                                                            | a | 1399         | –                          | 233          | 155          | 78           | –         | 1            | –            | 3                                      |
|                                                                                            | b | <b>1550</b>  | –                          | <b>271</b>   | <b>185</b>   | <b>86</b>    | –         | <b>1</b>     | –            | <b>3</b>                               |
|                                                                                            | c | <b>110,8</b> | x                          | <b>116,3</b> | <b>119,4</b> | <b>110,3</b> | x         | <b>100,0</b> | x            | <b>100,0</b>                           |
| Działalność wydawnicza .....                                                               | b | 223          | –                          | 62           | 47           | 15           | –         | 1            | –            | 3                                      |
| Produkcja filmów, programów telewizyjnych i nagrań <sup>Δ</sup> .....                      | b | 205          | –                          | 12           | 6            | 6            | –         | –            | –            | –                                      |
| Nadawanie programów ogólnodostępnych abonamentowych ....                                   | b | 26           | –                          | 19           | 16           | 3            | –         | –            | –            | –                                      |
| Telekomunikacja .....                                                                      | b | 168          | –                          | 26           | 18           | 8            | –         | –            | –            | –                                      |
| Działalność związana z oprogramowaniem doradztwo w zakresie informatyki <sup>Δ</sup> ..... | b | 702          | –                          | 94           | 56           | 38           | –         | –            | –            | –                                      |
| Działalność usługowa w zakresie informacji .....                                           | b | 226          | –                          | 58           | 42           | 16           | –         | –            | –            | –                                      |
| <b>Działalność finansowa i ubezpieczeniowa</b>                                             | a | 3282         | –                          | 103          | 60           | 43           | –         | 33           | –            | 117                                    |
|                                                                                            | b | <b>3176</b>  | –                          | <b>116</b>   | <b>67</b>    | <b>49</b>    | –         | <b>33</b>    | –            | <b>116</b>                             |
|                                                                                            | c | <b>96,8</b>  | x                          | <b>112,6</b> | <b>111,7</b> | <b>114,0</b> | x         | <b>100,0</b> | x            | <b>99,1</b>                            |
| Finansowa działalność usługowa <sup>Δ</sup> .....                                          | b | 416          | –                          | 50           | 40           | 10           | –         | 33           | –            | 116                                    |
| Ubezpieczenia, reasekuracja i fundusze emerytalne <sup>Δ</sup> .....                       | b | 17           | –                          | –            | –            | –            | –         | –            | –            | –                                      |
| Działalność wspomagająca usługi finansowe oraz ubezpieczenia i fundusze emerytalne .....   | b | 2743         | –                          | 66           | 27           | 39           | –         | –            | –            | –                                      |
| <b>Obsługa rynku nieruchomości<sup>Δ</sup></b>                                             | a | 2139         | –                          | 187          | 110          | 77           | –         | 109          | –            | 1                                      |
|                                                                                            | b | <b>2344</b>  | –                          | <b>209</b>   | <b>108</b>   | <b>91</b>    | <b>10</b> | <b>110</b>   | –            | <b>1</b>                               |
|                                                                                            | c | <b>109,6</b> | x                          | <b>111,8</b> | <b>98,2</b>  | <b>118,2</b> | x         | <b>100,9</b> | x            | <b>100,0</b>                           |
| <b>Działalność profesjonalna, naukowa i techniczna</b>                                     | a | 6657         | 2                          | 700          | 275          | 425          | –         | 7            | 1            | –                                      |
|                                                                                            | b | <b>6957</b>  | <b>2</b>                   | <b>728</b>   | <b>292</b>   | <b>436</b>   | –         | <b>7</b>     | <b>1</b>     | –                                      |
|                                                                                            | c | <b>104,5</b> | <b>100,0</b>               | <b>104,0</b> | <b>106,2</b> | <b>102,6</b> | x         | <b>100,0</b> | <b>100,0</b> | x                                      |
| Działalność prawnicza, rachunkowo-księgową i doradztwo podatkowe .....                     | b | 1453         | –                          | 194          | 73           | 121          | –         | 2            | –            | –                                      |
| Działalność firm centralnych; doradztwo w zarządzaniu <sup>Δ</sup> .....                   | b | 671          | –                          | 106          | 70           | 36           | –         | –            | –            | –                                      |

TABL. 5. **PODMIOTY GOSPODARKI NARODOWEJ WEDŁUG WYBRANYCH FORM ORGANIZACYJNO-PRAWNYCH (cd.)**  
Stan w dniu 31 XII

| SEKCJE I DZIAŁY<br>a – 2009<br>b – 2010<br>c – 2009=100                                  | Ogółem       | W tym                      |              |              |              |           |              |              |                                        |
|------------------------------------------------------------------------------------------|--------------|----------------------------|--------------|--------------|--------------|-----------|--------------|--------------|----------------------------------------|
|                                                                                          |              | przedsiębiorstwa państwowe | spółki       |              |              |           | spółdzielnie | fundacje     | stowarzyszenia i organizacje społeczne |
|                                                                                          |              |                            | razem        | handlowe     | cywilne      | pozostałe |              |              |                                        |
| <b>Działalność profesjonalna, naukowa i techniczna (dok.)</b>                            |              |                            |              |              |              |           |              |              |                                        |
| Działalność w zakresie architektury i inżynierii; badania i analizy techniczne ..... b   | 1914         | 2                          | 203          | 87           | 116          | –         | 4            | –            | –                                      |
| Badania naukowe i prace rozwojowe ..... b                                                | 24           | –                          | 6            | 5            | 1            | –         | –            | 1            | –                                      |
| Reklama, badanie rynku i opinii publicznej ... b                                         | 603          | –                          | 97           | 32           | 65           | –         | –            | –            | –                                      |
| Pozostała działalność profesjonalna, naukowa i techniczna .... b                         | 1929         | –                          | 68           | 23           | 45           | –         | 1            | –            | –                                      |
| Działalność weterynaryjna ..... b                                                        | 363          | –                          | 54           | 2            | 52           | –         | –            | –            | –                                      |
| <b>Administrowanie i działalność wspierająca<sup>Δ</sup></b>                             |              |                            |              |              |              |           |              |              |                                        |
| Wynajem i dzierżawa ... b                                                                | 282          | –                          | 41           | 15           | 26           | –         | –            | –            | –                                      |
| Działalność związana z zatrudnieniem ..... b                                             | 27           | –                          | 6            | 4            | 2            | –         | –            | –            | –                                      |
| Działalność związana z turystyką <sup>Δ</sup> ..... b                                    | 246          | –                          | 70           | 41           | 29           | –         | –            | –            | 1                                      |
| Działalność i detektywistyczna i ochroniarska ..... b                                    | 105          | –                          | 37           | 20           | 17           | –         | 1            | –            | –                                      |
| Utrzymanie porządku w budynkach i zagospodarowanie zieleni <sup>Δ</sup> ..... b          | 629          | –                          | 36           | 8            | 26           | 2         | 1            | –            | –                                      |
| Administracyjna obsługa biur; wspomaganie działalności gospodarczej <sup>Δ</sup> ..... b | 406          | –                          | 32           | 16           | 16           | –         | 1            | –            | –                                      |
| <b>Administracja publiczna i obrona narodowa; obowiązkowe zabezpieczenia społeczne</b>   |              |                            |              |              |              |           |              |              |                                        |
| ..... a                                                                                  | 1086         | –                          | –            | –            | –            | –         | –            | –            | 629                                    |
| ..... b                                                                                  | <b>1086</b>  | –                          | –            | –            | –            | –         | –            | –            | <b>630</b>                             |
| ..... c                                                                                  | <b>100,0</b> | <b>x</b>                   | <b>x</b>     | <b>x</b>     | <b>x</b>     | <b>x</b>  | <b>x</b>     | <b>x</b>     | <b>100,2</b>                           |
| <b>Edukacja</b> ..... a                                                                  | 2713         | –                          | 85           | 36           | 49           | –         | 1            | 1            | 16                                     |
| ..... b                                                                                  | <b>2752</b>  | –                          | <b>89</b>    | <b>38</b>    | <b>51</b>    | –         | <b>1</b>     | <b>1</b>     | <b>15</b>                              |
| ..... c                                                                                  | <b>101,4</b> | <b>x</b>                   | <b>104,7</b> | <b>105,6</b> | <b>104,1</b> | <b>x</b>  | <b>100,0</b> | <b>100,0</b> | <b>93,8</b>                            |

TABL. 5. **PODMIOTY GOSPODARKI NARODOWEJ WEDŁUG WYBRANYCH FORM ORGANIZACYJNO-PRAWNYCH (dok.)**

Stan w dniu 31 XII

| SEKCJE I DZIAŁY<br>a – 2009<br>b – 2010<br>c – 2009=100                                     | Ogółem | W tym                      |        |              |              |              |              |              |                                        |              |
|---------------------------------------------------------------------------------------------|--------|----------------------------|--------|--------------|--------------|--------------|--------------|--------------|----------------------------------------|--------------|
|                                                                                             |        | przedsiębiorstwa państwowe | spółki |              |              |              | spółdzielnie | fundacje     | stowarzyszenia i organizacje społeczne |              |
|                                                                                             |        |                            | razem  | handlowe     | cywilne      | pozostałe    |              |              |                                        |              |
| <b>Opieka zdrowotna i pomoc społeczna</b>                                                   | a      | 5230                       | –      | 346          | 126          | 220          | –            | 3            | 1                                      | –            |
|                                                                                             | b      | <b>5467</b>                | –      | <b>364</b>   | <b>137</b>   | <b>227</b>   | –            | <b>3</b>     | <b>1</b>                               | –            |
|                                                                                             | c      | <b>104,5</b>               | x      | <b>105,2</b> | <b>108,7</b> | <b>103,2</b> | x            | <b>100,0</b> | <b>100,0</b>                           | x            |
| Opieka zdrowotna .....                                                                      | b      | 5200                       | –      | 356          | 135          | 221          | –            | 3            | –                                      | –            |
| Pomoc społeczna z zakwaterowaniem .....                                                     | b      | 56                         | –      | 3            | 2            | 1            | –            | –            | 1                                      | –            |
| Pomoc społeczna bez zakwaterowania .....                                                    | b      | 211                        | –      | 5            | –            | 5            | –            | –            | –                                      | –            |
| <b>Działalność związana z kulturą, rozrywką i rekreacją</b>                                 | a      | 1636                       | –      | 86           | 25           | 61           | –            | –            | 2                                      | 632          |
|                                                                                             | b      | <b>1676</b>                | –      | <b>94</b>    | <b>27</b>    | <b>67</b>    | –            | –            | <b>2</b>                               | <b>650</b>   |
|                                                                                             | c      | <b>102,4</b>               | x      | <b>109,3</b> | <b>108,0</b> | <b>109,8</b> | x            | x            | <b>100,0</b>                           | <b>102,8</b> |
| Działalność twórcza związana z kulturą i rozrywką .....                                     | b      | 423                        | –      | 14           | 4            | 10           | –            | –            | –                                      | 1            |
| Działalność bibliotek, archiwów, muzeów oraz pozostała działalność związana z kulturą ..... | b      | 147                        | –      | 6            | 4            | 2            | –            | –            | –                                      | –            |
| Działalność związana z grami losowymi i zakładami wzajemnymi .....                          | b      | 41                         | –      | 5            | 1            | 4            | –            | –            | –                                      | –            |
| Działalność sportowa, rozrywkowa i rekreacyjna .....                                        | b      | 1065                       | –      | 69           | 18           | 51           | –            | –            | 2                                      | 649          |
| <b>Pozostała działalność usługowa</b>                                                       | a      | 6414                       | –      | 123          | 23           | 100          | –            | 6            | 176                                    | 1328         |
|                                                                                             | b      | <b>6763</b>                | –      | <b>122</b>   | <b>27</b>    | <b>95</b>    | –            | <b>5</b>     | <b>208</b>                             | <b>1412</b>  |
|                                                                                             | c      | <b>105,4</b>               | x      | <b>99,2</b>  | <b>117,4</b> | <b>95,0</b>  | x            | <b>83,3</b>  | <b>118,2</b>                           | <b>106,3</b> |
| Działalność organizacji członkowskich                                                       | b      | 3415                       | –      | –            | –            | –            | –            | 4            | 208                                    | 1411         |
| Naprawa i konserwacja komputerów i artykułów użytku osobistego i domowego ...               | b      | 838                        | –      | 32           | 7            | 25           | –            | –            | –                                      | –            |
| Pozostała indywidualna działalność usługowa .....                                           | b      | 2510                       | –      | 90           | 20           | 70           | –            | 1            | –                                      | 1            |
| <b>Organizacje i zespoły eksterytorialne</b>                                                | a      | 2                          | –      | –            | –            | –            | –            | –            | –                                      | –            |
|                                                                                             | b      | <b>2</b>                   | –      | –            | –            | –            | –            | –            | –                                      | –            |
|                                                                                             | c      | <b>100,0</b>               | x      | x            | x            | x            | x            | x            | x                                      | x            |

TABL. 6. SPÓŁKI HANDLOWE WEDŁUG FORM ORGANIZACYJNO-PRAWNYCH  
Stan w dniu 31 XII

| SEKCJE I DZIAŁY                                                                  |   | Ogółem       | Spółki kapitałowe |              |              | Spółki osobowe |                  |              |                  |
|----------------------------------------------------------------------------------|---|--------------|-------------------|--------------|--------------|----------------|------------------|--------------|------------------|
|                                                                                  |   |              | razem             | akcyjne      | z o.o.       | razem          | partner-<br>skie | jawne        | koman-<br>dytowe |
| a – 2009                                                                         |   |              |                   |              |              |                |                  |              |                  |
| b – 2010                                                                         |   |              |                   |              |              |                |                  |              |                  |
| c – 2009=100                                                                     |   |              |                   |              |              |                |                  |              |                  |
| <b>OGÓŁEM</b> .....                                                              | a | 4279         | 3127              | 104          | 3023         | 1152           | 61               | 1030         | 61               |
|                                                                                  | b | <b>4492</b>  | <b>3298</b>       | <b>105</b>   | <b>3193</b>  | <b>1194</b>    | <b>62</b>        | <b>1063</b>  | <b>69</b>        |
|                                                                                  | c | <b>105,0</b> | <b>105,5</b>      | <b>101,0</b> | <b>105,6</b> | <b>103,6</b>   | <b>101,6</b>     | <b>103,2</b> | <b>113,1</b>     |
| <b>Rolnictwo, leśnictwo, łowiectwo<br/>i rybactwo</b>                            | a | 55           | 49                | –            | 49           | 6              | –                | 6            | –                |
|                                                                                  | b | <b>58</b>    | <b>53</b>         | –            | <b>53</b>    | <b>5</b>       | –                | <b>5</b>     | –                |
|                                                                                  | c | <b>105,5</b> | <b>108,2</b>      | x            | <b>108,2</b> | <b>83,3</b>    | x                | <b>83,3</b>  | x                |
| Uprawy rolne, chów i hodowla<br>zwierząt, łowiectwo <sup>Δ</sup> .....           | b | 50           | 46                | –            | 46           | 4              | –                | 4            | –                |
| Leśnictwo i pozyskiwanie drewna                                                  | b | 5            | 4                 | –            | 4            | 1              | –                | 1            | –                |
| Rybactwo .....                                                                   | b | 3            | 3                 | –            | 3            | –              | –                | –            | –                |
| <b>Górnictwo i wydobywanie</b> .....                                             | a | 21           | 13                | 1            | 12           | 8              | –                | 8            | –                |
|                                                                                  | b | <b>24</b>    | <b>14</b>         | <b>1</b>     | <b>13</b>    | <b>10</b>      | –                | <b>10</b>    | –                |
|                                                                                  | c | <b>114,3</b> | <b>107,7</b>      | <b>100,0</b> | <b>108,3</b> | <b>125,0</b>   | x                | <b>125,0</b> | x                |
| Wydobywanie węgla kamiennego<br>i węgla brunatnego (lignitu) .....               | b | 1            | 1                 | –            | 1            | –              | –                | –            | –                |
| Pozostałe górnictwo i wydobywanie                                                | b | 23           | 13                | 1            | 12           | 10             | –                | 10           | –                |
| <b>Przetwórstwo przemysłowe</b> .....                                            | a | 814          | 613               | 44           | 569          | 201            | –                | 187          | 14               |
|                                                                                  | b | <b>834</b>   | <b>636</b>        | <b>41</b>    | <b>595</b>   | <b>198</b>     | –                | <b>185</b>   | <b>13</b>        |
|                                                                                  | c | <b>102,5</b> | <b>103,8</b>      | <b>93,2</b>  | <b>104,6</b> | <b>98,5</b>    | x                | <b>98,9</b>  | <b>92,9</b>      |
| Produkcja artykułów spożywczych                                                  | b | 163          | 97                | 6            | 91           | 66             | –                | 65           | 1                |
| Produkcja napojów .....                                                          | b | 15           | 15                | 1            | 14           | –              | –                | –            | –                |
| Produkcja wyrobów tytoniowych ..                                                 | b | 1            | 1                 | 1            | –            | –              | –                | –            | –                |
| Produkcja wyrobów tekstylnych ....                                               | b | 18           | 16                | 4            | 12           | 2              | –                | 2            | –                |
| Produkcja odzieży .....                                                          | b | 46           | 35                | –            | 35           | 11             | –                | 8            | 3                |
| Produkcja skór i wyrobów<br>skórzanych <sup>Δ</sup> .....                        | b | 6            | 6                 | –            | 6            | –              | –                | –            | –                |
| Produkcja wyrobów z drewna,<br>korka, słomy i wikliny <sup>Δ</sup> .....         | b | 137          | 114               | 4            | 110          | 23             | –                | 19           | 4                |
| Produkcja papieru i wyrobów<br>z papieru .....                                   | b | 13           | 7                 | 1            | 6            | 6              | –                | 6            | –                |
| Poligrafia i reprodukcja zapisanych<br>nośników informacji .....                 | b | 24           | 17                | 2            | 15           | 7              | –                | 7            | –                |
| Produkcja koksu i produktów<br>rafinacji ropy naftowej <sup>Δ</sup> .....        | b | 2            | 1                 | –            | 1            | 1              | –                | 1            | –                |
| Produkcja chemikaliów i wyrobów<br>chemicznych .....                             | b | 21           | 16                | 1            | 15           | 5              | –                | 5            | –                |
| Produkcja wyrobów z gumy<br>i tworzyw sztucznych .....                           | b | 59           | 43                | 2            | 41           | 16             | –                | 14           | 2                |
| Produkcja wyrobów z pozostałych<br>mineralnych surowców<br>niemetalicznych ..... | b | 58           | 46                | 1            | 45           | 12             | –                | 12           | –                |
| Produkcja metali .....                                                           | b | 6            | 4                 | 1            | 3            | 2              | –                | 2            | –                |
| Produkcja wyrobów z metali <sup>Δ</sup> .....                                    | b | 78           | 62                | 5            | 57           | 16             | –                | 14           | 2                |
| Produkcja komputerów, wyrobów<br>elektronicznych i optycznych ...                | b | 21           | 19                | 1            | 18           | 2              | –                | 2            | –                |
| Produkcja urządzeń elektrycznych                                                 | b | 18           | 13                | 1            | 12           | 5              | –                | 4            | 1                |
| Produkcja maszyn i urządzeń <sup>Δ</sup> .....                                   | b | 34           | 29                | 3            | 26           | 5              | –                | 5            | –                |



TABL. 6. SPÓŁKI HANDLOWE WEDŁUG FORM ORGANIZACYJNO-PRAWNYCH (cd.)  
Stan w dniu 31 XII

| SEKCJE I DZIAŁY                                                                                     | Ogółem | Spółki kapitałowe |              |              | Spółki osobowe |                  |       |                  |              |
|-----------------------------------------------------------------------------------------------------|--------|-------------------|--------------|--------------|----------------|------------------|-------|------------------|--------------|
|                                                                                                     |        | razem             | akcyjne      | z o.o.       | razem          | partner-<br>skie | jawne | koman-<br>dytowe |              |
| a – 2009<br>b – 2010<br>c – 2009=100                                                                |        |                   |              |              |                |                  |       |                  |              |
| <b>Przetwórstwo przemysłowe (dok.)</b>                                                              |        |                   |              |              |                |                  |       |                  |              |
| Produkcja pojazdów samochodowych, przyczep i naczep <sup>Δ</sup> .....                              | b      | 14                | 11           | 1            | 10             | 3                | –     | 3                | –            |
| Produkcja pozostałego sprzętu transportowego .....                                                  | b      | 8                 | 4            | –            | 4              | 4                | –     | 4                | –            |
| Produkcja mebli .....                                                                               | b      | 36                | 29           | 2            | 27             | 7                | –     | 7                | –            |
| Pozostała produkcja wyrobów .....                                                                   | b      | 26                | 22           | 2            | 20             | 4                | –     | 4                | –            |
| Naprawa, konserwacja i instalowanie maszyn i urządzeń .....                                         | b      | 30                | 29           | 2            | 27             | 1                | –     | 1                | –            |
| <b>Wytwarzanie i zaopatrywanie w energię elektryczną, gaz, parę wodną i gorącą wodę<sup>Δ</sup></b> | a      | 39                | 36           | 3            | 33             | 3                | –     | 2                | 1            |
|                                                                                                     | b      | <b>48</b>         | <b>45</b>    | <b>2</b>     | <b>43</b>      | <b>3</b>         | –     | <b>2</b>         | <b>1</b>     |
|                                                                                                     | c      | <b>123,1</b>      | <b>125,0</b> | <b>66,7</b>  | <b>130,3</b>   | <b>100,0</b>     | x     | <b>100,0</b>     | <b>100,0</b> |
| <b>Dostawa wody; gospodarowanie ściekami i odpadami; rekultywacja<sup>Δ</sup></b>                   | a      | 58                | 53           | –            | 53             | 5                | –     | 4                | 1            |
|                                                                                                     | b      | <b>64</b>         | <b>57</b>    | –            | <b>57</b>      | <b>7</b>         | –     | <b>5</b>         | <b>2</b>     |
|                                                                                                     | c      | <b>110,3</b>      | <b>107,5</b> | x            | <b>107,5</b>   | <b>140,0</b>     | x     | <b>125,0</b>     | <b>200,0</b> |
| Pobór, uzdatnianie i dostarczanie wody .....                                                        | b      | 12                | 12           | –            | 12             | –                | –     | –                | –            |
| Odprowadzanie i oczyszczanie ścieków .....                                                          | b      | 6                 | 5            | –            | 5              | 1                | –     | 1                | –            |
| Gospodarka odpadami; odzysk surowców <sup>Δ</sup> .....                                             | b      | 45                | 39           | –            | 39             | 6                | –     | 4                | 2            |
| Rekultywacja <sup>Δ</sup> .....                                                                     | b      | 1                 | 1            | –            | 1              | –                | –     | –                | –            |
| <b>Budownictwo .....</b>                                                                            | a      | 449               | 353          | 15           | 338            | 96               | –     | 81               | 15           |
|                                                                                                     | b      | <b>472</b>        | <b>371</b>   | <b>14</b>    | <b>357</b>     | <b>101</b>       | –     | <b>84</b>        | <b>17</b>    |
|                                                                                                     | c      | <b>105,1</b>      | <b>105,1</b> | <b>93,3</b>  | <b>105,6</b>   | <b>105,2</b>     | x     | <b>103,7</b>     | <b>113,3</b> |
| Budowa budynków <sup>Δ</sup> .....                                                                  | b      | 293               | 235          | 9            | 226            | 58               | –     | 41               | 17           |
| Budowa obiektów inżynierii lądowej i wodnej <sup>Δ</sup> .....                                      | b      | 66                | 57           | 5            | 52             | 9                | –     | 9                | –            |
| Roboty budowlane specjalistyczne                                                                    | b      | 113               | 79           | –            | 79             | 34               | –     | 34               | –            |
| <b>Handel; naprawa pojazdów samochodowych<sup>Δ</sup></b>                                           | a      | 1674              | 1137         | 17           | 1120           | 537              | –     | 519              | 18           |
|                                                                                                     | b      | <b>1729</b>       | <b>1181</b>  | <b>20</b>    | <b>1161</b>    | <b>548</b>       | –     | <b>526</b>       | <b>22</b>    |
|                                                                                                     | c      | <b>103,3</b>      | <b>103,9</b> | <b>117,6</b> | <b>103,7</b>   | <b>102,0</b>     | x     | <b>101,3</b>     | <b>122,2</b> |
| Handel hurtowy i detaliczny pojazdami samochodowymi oraz ich naprawa <sup>Δ</sup> .....             | b      | 141               | 85           | 4            | 81             | 56               | –     | 55               | 1            |
| Handel hurtowy <sup>Δ</sup> .....                                                                   | b      | 1121              | 847          | 12           | 835            | 274              | –     | 258              | 16           |
| Handel detaliczny <sup>Δ</sup> .....                                                                | b      | 467               | 249          | 4            | 245            | 218              | –     | 213              | 5            |
| <b>Transport i gospodarka magazynowa</b>                                                            | a      | 153               | 109          | 3            | 106            | 44               | –     | 42               | 2            |
|                                                                                                     | b      | <b>161</b>        | <b>114</b>   | <b>3</b>     | <b>111</b>     | <b>47</b>        | –     | <b>45</b>        | <b>2</b>     |
|                                                                                                     | c      | <b>105,2</b>      | <b>104,6</b> | <b>100,0</b> | <b>104,7</b>   | <b>106,8</b>     | x     | <b>107,1</b>     | <b>100,0</b> |
| Transport lądowy i rurociągowy <sup>Δ</sup> ..                                                      | b      | 119               | 77           | 3            | 74             | 42               | –     | 40               | 2            |
| Transport wodny .....                                                                               | b      | 1                 | 1            | –            | 1              | –                | –     | –                | –            |

TABL. 6. SPÓŁKI HANDLOWE WEDŁUG FORM ORGANIZACYJNO-PRAWNYCH (cd.)  
Stan w dniu 31 XII

| SEKCJE I DZIAŁY                                                                              | Ogółem | Spółki kapitałowe |         |        | Spółki osobowe |                  |       |                  |       |
|----------------------------------------------------------------------------------------------|--------|-------------------|---------|--------|----------------|------------------|-------|------------------|-------|
|                                                                                              |        | razem             | akcyjne | z o.o. | razem          | partner-<br>skie | jawne | koman-<br>dytowe |       |
| a – 2009<br>b – 2010<br>c – 2009=100                                                         |        |                   |         |        |                |                  |       |                  |       |
| <b>Transport i gospodarka magazynowa (dok.)</b>                                              |        |                   |         |        |                |                  |       |                  |       |
| Magazynowanie i działalność usługowa wspomagająca transport .....                            | b      | 39                | 34      | –      | 34             | 5                | –     | 5                | –     |
| Działalność pocztowa i kurierska ..                                                          | b      | 2                 | 2       | –      | 2              | –                | –     | –                | –     |
| <b>Zakwaterowanie i gastronomia<sup>Δ</sup></b>                                              | a      | 107               | 70      | 2      | 68             | 37               | –     | 36               | 1     |
|                                                                                              | b      | 117               | 75      | 2      | 73             | 42               | –     | 41               | 1     |
|                                                                                              | c      | 109,3             | 107,1   | 100,0  | 107,4          | 113,5            | x     | 113,9            | 100,0 |
| Zakwaterowanie .....                                                                         | b      | 56                | 44      | 2      | 42             | 12               | –     | 11               | 1     |
| Gastronomia <sup>Δ</sup> .....                                                               | b      | 61                | 31      | –      | 31             | 30               | –     | 30               | –     |
| <b>Informacja i komunikacja .....</b>                                                        | a      | 155               | 139     | 4      | 135            | 16               | –     | 14               | 2     |
|                                                                                              | b      | 185               | 165     | 5      | 160            | 20               | –     | 18               | 2     |
|                                                                                              | c      | 119,4             | 118,7   | 125,0  | 118,5          | 125,0            | x     | 128,6            | 100,0 |
| Działalność wydawnicza .....                                                                 | b      | 47                | 45      | –      | 45             | 2                | –     | 2                | –     |
| Produkcja filmów, programów telewizyjnych i nagrań <sup>Δ</sup> .....                        | b      | 6                 | 6       | –      | 6              | –                | –     | –                | –     |
| Nadawanie programów ogólnodostępnych i abonamentowych                                        | b      | 16                | 11      | 1      | 10             | 5                | –     | 5                | –     |
| Telekomunikacja .....                                                                        | b      | 18                | 16      | –      | 16             | 2                | –     | 2                | –     |
| Działalność związana z oprogramowaniem i doradztwo w zakresie informatyki <sup>Δ</sup> ..... | b      | 56                | 50      | 3      | 47             | 6                | –     | 5                | 1     |
| Działalność usługowa w zakresie informacji .....                                             | b      | 42                | 37      | 1      | 36             | 5                | –     | 4                | 1     |
| <b>Działalność finansowa i ubezpieczeniowa</b>                                               | a      | 60                | 47      | 5      | 42             | 13               | –     | 11               | 2     |
|                                                                                              | b      | 67                | 52      | 6      | 46             | 15               | –     | 13               | 2     |
|                                                                                              | c      | 111,7             | 110,6   | 120,0  | 109,5          | 115,4            | x     | 118,2            | 100,0 |
| Finansowa działalność usługowa <sup>Δ</sup>                                                  | b      | 40                | 35      | 6      | 29             | 5                | –     | 4                | 1     |
| Działalność wspomagająca usługi finansowe oraz ubezpieczenia i fundusze emerytalne ....      | b      | 27                | 17      | –      | 17             | 10               | –     | 9                | 1     |
| <b>Obsługa rynku nieruchomości<sup>Δ</sup> ..</b>                                            | a      | 110               | 80      | 5      | 75             | 30               | –     | 29               | 1     |
|                                                                                              | b      | 108               | 75      | 5      | 70             | 33               | –     | 32               | 1     |
|                                                                                              | c      | 98,2              | 93,8    | 100,0  | 93,3           | 110,0            | x     | 110,3            | 100,0 |
| <b>Działalność profesjonalna, naukowa i techniczna</b>                                       | a      | 275               | 224     | 2      | 222            | 51               | 7     | 40               | 4     |
|                                                                                              | b      | 292               | 242     | 3      | 239            | 50               | 8     | 37               | 5     |
|                                                                                              | c      | 106,2             | 108,0   | 150,0  | 107,7          | 98,0             | 114,3 | 92,5             | 125,0 |
| Działalność prawnicza, rachunkowo-księgowa i doradztwo podatkowe .....                       | b      | 73                | 46      | –      | 46             | 27               | 7     | 16               | 4     |
| Działalność firm centralnych; doradztwo w zarządzaniu <sup>Δ</sup> .....                     | b      | 70                | 62      | 2      | 60             | 8                | –     | 8                | –     |
| Działalność w zakresie architektury i inżynierii; badania i analizy techniczne .....         | b      | 87                | 80      | –      | 80             | 7                | 1     | 6                | –     |
| Badania naukowe i prace rozwojowe .....                                                      | b      | 5                 | 4       | –      | 4              | 1                | –     | 1                | –     |
| Reklama, badanie rynku i opinii publicznej .....                                             | b      | 32                | 26      | 1      | 25             | 6                | –     | 5                | 1     |

TABL. 6. SPÓŁKI HANDLOWE WEDŁUG FORM ORGANIZACYJNO-PRAWNYCH (dok.)  
Stan w dniu 31 XII

| SEKCJE I DZIAŁY                                                                                     | Ogółem                                  | Spółki kapitałowe               |                               |                                 | Spółki osobowe                  |                                 |                                 |                           |
|-----------------------------------------------------------------------------------------------------|-----------------------------------------|---------------------------------|-------------------------------|---------------------------------|---------------------------------|---------------------------------|---------------------------------|---------------------------|
|                                                                                                     |                                         | razem                           | akcyjne                       | z o.o.                          | razem                           | partner-<br>skie                | jawne                           | koman-<br>dytowe          |
| a – 2009<br>b – 2010<br>c – 2009=100                                                                |                                         |                                 |                               |                                 |                                 |                                 |                                 |                           |
| <b>Działalność profesjonalna,<br/>naukowa i techniczna (dok.)</b>                                   |                                         |                                 |                               |                                 |                                 |                                 |                                 |                           |
| Pozostała działalność profesjonalna,<br>naukowa i techniczna .....                                  | b 23                                    | 22                              | –                             | 22                              | 1                               | –                               | 1                               | –                         |
| Działalność weterynaryjna .....                                                                     | b 2                                     | 2                               | –                             | 2                               | –                               | –                               | –                               | –                         |
| <b>Administrowanie i działalność<br/>wspierająca<sup>Δ</sup></b>                                    | a 99<br>b <b>104</b><br>c <b>105,1</b>  | 87<br><b>91</b><br><b>104,6</b> | 1<br><b>1</b><br><b>100,0</b> | 86<br><b>90</b><br><b>104,7</b> | 12<br><b>13</b><br><b>108,3</b> | –<br>–<br><b>x</b>              | 12<br><b>13</b><br><b>108,3</b> | –<br>–<br><b>x</b>        |
| Wynajem i dzierżawa .....                                                                           | b 15                                    | 13                              | –                             | 13                              | 2                               | –                               | 2                               | –                         |
| Działalność związana<br>z zatrudnieniem .....                                                       | b 4                                     | 4                               | –                             | 4                               | –                               | –                               | –                               | –                         |
| Działalność związana z turystyką <sup>Δ</sup>                                                       | b 41                                    | 37                              | 1                             | 36                              | 4                               | –                               | 4                               | –                         |
| Działalność i detektywistyczna<br>i ochroniarska .....                                              | b 20                                    | 16                              | –                             | 16                              | 4                               | –                               | 4                               | –                         |
| Utrzymanie porządku w budynkach<br>i zagospodarowanie zieleni <sup>Δ</sup> .....                    | b 8                                     | 8                               | –                             | 8                               | –                               | –                               | –                               | –                         |
| Administracyjna obsługa biur;<br>wspomaganie działalności<br>gospodarczej <sup>Δ</sup> .....        | b 16                                    | 13                              | –                             | 13                              | 3                               | –                               | 3                               | –                         |
| <b>Edukacja</b> .....                                                                               | a 36<br>b <b>38</b><br>c <b>105,6</b>   | 29<br><b>31</b><br><b>106,9</b> | –<br>–<br><b>x</b>            | 29<br><b>31</b><br><b>106,9</b> | 7<br><b>7</b><br><b>100,0</b>   | –<br>–<br><b>x</b>              | 7<br><b>7</b><br><b>100,0</b>   | –<br>–<br><b>x</b>        |
| <b>Opieka zdrowotna i pomoc<br/>społeczna</b>                                                       | a 126<br>b <b>137</b><br>c <b>108,7</b> | 47<br><b>50</b><br><b>106,4</b> | –<br>–<br><b>x</b>            | 47<br><b>50</b><br><b>106,4</b> | 79<br><b>87</b><br><b>110,1</b> | 54<br><b>54</b><br><b>100,0</b> | 25<br><b>32</b><br><b>128,0</b> | –<br><b>1</b><br><b>x</b> |
| Opieka zdrowotna .....                                                                              | b 135                                   | 48                              | –                             | 48                              | 87                              | 54                              | 32                              | 1                         |
| Pomoc społeczna z zakwatero-<br>waniem .....                                                        | b 2                                     | 2                               | –                             | 2                               | –                               | –                               | –                               | –                         |
| <b>Działalność związana z kulturą,<br/>rozrywką i rekreacją</b>                                     | a 25<br>b <b>27</b><br>c <b>108,0</b>   | 24<br><b>25</b><br><b>104,2</b> | 2<br><b>2</b><br><b>100,0</b> | 22<br><b>23</b><br><b>104,5</b> | 1<br><b>2</b><br><b>200,0</b>   | –<br>–<br><b>x</b>              | 1<br><b>2</b><br><b>200,0</b>   | –<br>–<br><b>x</b>        |
| Działalność twórcza związana<br>z kulturą i rozrywką .....                                          | b 4                                     | 4                               | –                             | 4                               | –                               | –                               | –                               | –                         |
| Działalność bibliotek, archiwów,<br>muzeów oraz pozostała dzia-<br>łalność związana z kulturą ..... | b 4                                     | 4                               | –                             | 4                               | –                               | –                               | –                               | –                         |
| Działalność związana z grami<br>losowymi i zakładami<br>wzajemnymi .....                            | b 1                                     | 1                               | –                             | 1                               | –                               | –                               | –                               | –                         |
| Działalność sportowa, rozrywkowa<br>i rekreacyjna .....                                             | b 18                                    | 16                              | 2                             | 14                              | 2                               | –                               | 2                               | –                         |
| <b>Pozostała działalność usługowa ..</b>                                                            | a 23<br>b <b>27</b><br>c <b>117,4</b>   | 17<br><b>21</b><br><b>123,5</b> | –<br>–<br><b>x</b>            | 17<br><b>21</b><br><b>123,5</b> | 6<br><b>6</b><br><b>100,0</b>   | –<br>–<br><b>x</b>              | 6<br><b>6</b><br><b>100,0</b>   | –<br>–<br><b>x</b>        |
| Naprawa i konserwacja kompute-<br>rów i artykułów użytku osobis-<br>tego i domowego .....           | b 7                                     | 6                               | –                             | 6                               | 1                               | –                               | 1                               | –                         |
| Pozostała indywidualna<br>działalność usługowa .....                                                | b 20                                    | 15                              | –                             | 15                              | 5                               | –                               | 5                               | –                         |

TABL. 7. SPÓŁKI HANDLOWE WEDŁUG RODZAJU KAPITAŁU  
Stan w dniu 31 XII

| SEKCJE I DZIAŁY                                                             | Ogółem <sup>1</sup>                       | Skarbu Państwa                  |                                | Państwowych osób prawnych      |                                    | Samorządu terytorialnego        |                                    | Prywatnego krajowego                |                                     | Zagranicznego                     |                                    |
|-----------------------------------------------------------------------------|-------------------------------------------|---------------------------------|--------------------------------|--------------------------------|------------------------------------|---------------------------------|------------------------------------|-------------------------------------|-------------------------------------|-----------------------------------|------------------------------------|
|                                                                             |                                           | razem                           | w tym jednoosobowe             | razem                          | w tym o jednolnym rodzaju kapitału | razem                           | w tym o jednolnym rodzaju kapitału | razem                               | w tym o jednolnym rodzaju kapitału  | razem                             | w tym o jednolnym rodzaju kapitału |
| a – 2009<br>b – 2010<br>c – 2009=100                                        |                                           |                                 |                                |                                |                                    |                                 |                                    |                                     |                                     |                                   |                                    |
| <b>OGÓŁEM .....</b>                                                         | a 4279<br>b <b>4492</b><br>c <b>105,0</b> | 41<br><b>42</b><br><b>102,4</b> | 19<br><b>17</b><br><b>89,5</b> | 23<br><b>22</b><br><b>95,7</b> | 5<br><b>5</b><br><b>100,0</b>      | 68<br><b>69</b><br><b>101,5</b> | 55<br><b>55</b><br><b>100,0</b>    | 3999<br><b>4179</b><br><b>104,5</b> | 3557<br><b>3725</b><br><b>104,7</b> | 488<br><b>529</b><br><b>108,4</b> | 196<br><b>232</b><br><b>118,4</b>  |
| <b>Rolnictwo, leśnictwo,<br/>łowiectwo i rybactwo</b>                       | a 55<br>b <b>58</b><br>c <b>105,5</b>     | –<br><b>1</b><br><b>x</b>       | –<br><b>1</b><br><b>x</b>      | 2<br><b>1</b><br><b>50,0</b>   | 2<br><b>1</b><br><b>50,0</b>       | –<br>–<br><b>x</b>              | –<br>–<br><b>x</b>                 | 51<br><b>53</b><br><b>103,9</b>     | 46<br><b>48</b><br><b>104,3</b>     | 6<br><b>7</b><br><b>116,7</b>     | 2<br><b>3</b><br><b>150,0</b>      |
| Uprawy rolne, chów<br>i hodowla zwierząt,<br>łowiectwo <sup>Δ</sup> .....   | b 50                                      | 1                               | 1                              | 1                              | 1                                  | –                               | –                                  | 46                                  | 41                                  | 6                                 | 2                                  |
| Leśnictwo i pozyskiwanie<br>drewna .....                                    | b 5                                       | –                               | –                              | –                              | –                                  | –                               | –                                  | 4                                   | 4                                   | 1                                 | 1                                  |
| Rybactwo .....                                                              | b 3                                       | –                               | –                              | –                              | –                                  | –                               | –                                  | 3                                   | 3                                   | –                                 | –                                  |
| <b>Górnictwo i wydobywanie</b>                                              | a 21<br>b <b>24</b><br>c <b>114,3</b>     | –<br>–<br><b>x</b>              | –<br>–<br><b>x</b>             | –<br>–<br><b>x</b>             | –<br>–<br><b>x</b>                 | –<br>–<br><b>x</b>              | –<br>–<br><b>x</b>                 | 21<br><b>24</b><br><b>114,3</b>     | 20<br><b>23</b><br><b>115,0</b>     | –<br>–<br><b>x</b>                | –<br>–<br><b>x</b>                 |
| Wydobywanie węgla<br>kamiennego i węgla<br>brunatnego (lignitu) .....       | b 1                                       | –                               | –                              | –                              | –                                  | –                               | –                                  | 1                                   | 1                                   | –                                 | –                                  |
| Pozostałe górnictwo<br>i wydobywanie .....                                  | b 23                                      | –                               | –                              | –                              | –                                  | –                               | –                                  | 23                                  | 22                                  | –                                 | –                                  |
| <b>Przetwórstwo<br/>przemysłowe</b>                                         | a 814<br>b <b>834</b><br>c <b>102,5</b>   | 16<br><b>15</b><br><b>93,8</b>  | 6<br><b>4</b><br><b>66,7</b>   | 7<br><b>7</b><br><b>100,0</b>  | 1<br><b>1</b><br><b>100,0</b>      | 5<br><b>4</b><br><b>80,0</b>    | 3<br><b>3</b><br><b>100,0</b>      | 771<br><b>792</b><br><b>102,7</b>   | 627<br><b>653</b><br><b>104,1</b>   | 133<br><b>130</b><br><b>97,7</b>  | 33<br><b>34</b><br><b>103,0</b>    |
| Produkcja artykułów<br>spożywczych .....                                    | b 163                                     | 3                               | –                              | –                              | –                                  | –                               | –                                  | 161                                 | 147                                 | 9                                 | 2                                  |
| Produkcja napojów .....                                                     | b 15                                      | 1                               | –                              | –                              | –                                  | 1                               | 1                                  | 13                                  | 9                                   | 2                                 | 1                                  |
| Produkcja wyrobów<br>tytoniowych .....                                      | b 1                                       | –                               | –                              | –                              | –                                  | –                               | –                                  | 1                                   | –                                   | 1                                 | –                                  |
| Produkcja wyrobów<br>tekstylnych .....                                      | b 18                                      | 1                               | –                              | –                              | –                                  | –                               | –                                  | 15                                  | 12                                  | 3                                 | 3                                  |
| Produkcja odzieży .....                                                     | b 46                                      | –                               | –                              | –                              | –                                  | –                               | –                                  | 43                                  | 36                                  | 6                                 | 3                                  |
| Produkcja skór i wyrobów<br>skórzanych <sup>Δ</sup> .....                   | b 6                                       | –                               | –                              | –                              | –                                  | –                               | –                                  | 6                                   | 4                                   | 2                                 | –                                  |
| Produkcja wyrobów<br>z drewna, korka, słomy<br>i wikliny <sup>Δ</sup> ..... | b 137                                     | 2                               | –                              | 1                              | –                                  | –                               | –                                  | 128                                 | 98                                  | 31                                | 9                                  |
| Produkcja papieru<br>i wyrobów z papieru .....                              | b 13                                      | –                               | –                              | –                              | –                                  | –                               | –                                  | 13                                  | 13                                  | –                                 | –                                  |
| Poligrafia i reprodukcja<br>zapisanych nośników<br>informacji .....         | b 24                                      | 1                               | 1                              | –                              | –                                  | –                               | –                                  | 23                                  | 21                                  | 2                                 | –                                  |

<sup>1</sup> Danych z rubryk „razem” dotyczących spółek według rodzaju kapitału nie można sumować na pozycję „ogółem”, gdyż dane te ujmują spółki według występowania w nich każdego rodzaju kapitału, a nie kapitału przeważającego.

TABL. 7. SPÓŁKI HANDLOWE WEDŁUG RODZAJU KAPITAŁU (cd.)  
Stan w dniu 31 XII

| SEKCJE I DZIAŁY                                                                                    | Ogółem <sup>1</sup> | Skarbu Państwa |                    | Państwowych osób prawnych |                                      | Samorządu terytorialnego |                                      | Prywatnego krajowego |                                      | Zagranicznego |                                      |   |
|----------------------------------------------------------------------------------------------------|---------------------|----------------|--------------------|---------------------------|--------------------------------------|--------------------------|--------------------------------------|----------------------|--------------------------------------|---------------|--------------------------------------|---|
|                                                                                                    |                     | razem          | w tym jednoosobowe | razem                     | w tym o jednorodnym rodzaju kapitału | razem                    | w tym o jednorodnym rodzaju kapitału | razem                | w tym o jednorodnym rodzaju kapitału | razem         | w tym o jednorodnym rodzaju kapitału |   |
| <b>Przetwórstwo przemysłowe (dok.)</b>                                                             |                     |                |                    |                           |                                      |                          |                                      |                      |                                      |               |                                      |   |
| Produkcja koksu i produktów rafinacji ropy naftowej <sup>Δ</sup> .....                             | b                   | 2              | -                  | -                         | -                                    | -                        | -                                    | 2                    | 2                                    | -             | -                                    |   |
| Produkcja chemikaliów i wyrobów chemicznych                                                        | b                   | 21             | -                  | -                         | -                                    | -                        | -                                    | 21                   | 15                                   | 4             | -                                    |   |
| Produkcja wyrobów z gumy i tworzyw sztucznych ....                                                 | b                   | 59             | -                  | -                         | -                                    | -                        | -                                    | 54                   | 45                                   | 12            | 5                                    |   |
| Produkcja wyrobów z pozostałych mineralnych surowców niemetalicznych .....                         | b                   | 58             | 1                  | -                         | -                                    | -                        | -                                    | 57                   | 48                                   | 9             | 1                                    |   |
| Produkcja metali .....                                                                             | b                   | 6              | -                  | -                         | -                                    | -                        | -                                    | 6                    | 6                                    | -             | -                                    |   |
| Produkcja wyrobów z metali <sup>Δ</sup> .....                                                      | b                   | 78             | 1                  | 1                         | 1                                    | -                        | 2                                    | 72                   | 58                                   | 14            | 3                                    |   |
| Produkcja komputerów, wyrobów elektronicznych i optycznych .....                                   | b                   | 21             | 1                  | 1                         | 1                                    | 1                        | -                                    | 18                   | 16                                   | 3             | 1                                    |   |
| Produkcja urządzeń elektrycznych .....                                                             | b                   | 18             | 1                  | -                         | -                                    | -                        | 1                                    | 17                   | 14                                   | 3             | 1                                    |   |
| Produkcja maszyn i urządzeń <sup>Δ</sup> .....                                                     | b                   | 34             | 2                  | 1                         | 2                                    | -                        | -                                    | 33                   | 24                                   | 6             | -                                    |   |
| Produkcja pojazdów samochodowych, przyczep i naczep <sup>Δ</sup> .....                             | b                   | 14             | -                  | -                         | -                                    | -                        | -                                    | 14                   | 9                                    | 5             | -                                    |   |
| Produkcja pozostałego sprzętu transportowego ..                                                    | b                   | 8              | -                  | -                         | -                                    | -                        | -                                    | 8                    | 8                                    | -             | -                                    |   |
| Produkcja mebli .....                                                                              | b                   | 36             | -                  | -                         | 1                                    | -                        | -                                    | 35                   | 29                                   | 6             | 1                                    |   |
| Pozostała produkcja wyrobów .....                                                                  | b                   | 26             | -                  | -                         | -                                    | -                        | -                                    | 23                   | 16                                   | 10            | 3                                    |   |
| Naprawa, konserwacja i instalowanie maszyn i urządzeń .....                                        | b                   | 30             | 1                  | -                         | 1                                    | -                        | -                                    | 29                   | 23                                   | 2             | 1                                    |   |
| <b>Wytwarzanie i zaopatrzenie w energię elektryczną, gaz, parę wodną i gorącą wodę<sup>Δ</sup></b> | a                   | 39             | 2                  | -                         | 1                                    | -                        | 13                                   | 13                   | 25                                   | 21            | 4                                    | - |
|                                                                                                    | b                   | 48             | 1                  | -                         | -                                    | -                        | 13                                   | 13                   | 34                                   | 30            | 5                                    | 1 |
|                                                                                                    | c                   | 123,1          | 50,0               | x                         | x                                    | x                        | 100,0                                | 100,0                | 136,0                                | 142,9         | 125,0                                | x |

<sup>1</sup> Danych z rubryk „razem” dotyczących spółek według rodzaju kapitału nie można sumować na pozycję „ogółem”, gdyż dane te ujmują spółki według występowania w nich każdego rodzaju kapitału, a nie kapitału przeważającego.

TABL. 7. SPÓŁKI HANDLOWE WEDŁUG RODZAJU KAPITAŁU (cd.)  
Stan w dniu 31 XII

| SEKCJE I DZIAŁY                                                                   | Ogółem <sup>1</sup>                       | Skarbu Państwa  |                    | Państwowych osób prawnych |                                      | Samorządu terytorialnego |                                      | Prywatnego krajowego  |                                      | Zagranicznego       |                                      |
|-----------------------------------------------------------------------------------|-------------------------------------------|-----------------|--------------------|---------------------------|--------------------------------------|--------------------------|--------------------------------------|-----------------------|--------------------------------------|---------------------|--------------------------------------|
|                                                                                   |                                           | razem           | w tym jednoosobowe | razem                     | w tym o jednorodnym rodzaju kapitału | razem                    | w tym o jednorodnym rodzaju kapitału | razem                 | w tym o jednorodnym rodzaju kapitału | razem               | w tym o jednorodnym rodzaju kapitału |
| a – 2009<br>b – 2010<br>c – 2009=100                                              |                                           |                 |                    |                           |                                      |                          |                                      |                       |                                      |                     |                                      |
| <b>Dostawa wody; gospodarowanie ściekami i odpadami; rekultywacja<sup>Δ</sup></b> | a 58<br>b <b>64</b><br>c <b>110,3</b>     | –<br>–<br>x     | –<br>–<br>x        | –<br>–<br>x               | –<br>–<br>x                          | 20<br>22<br>110,0        | 19<br>21<br>110,5                    | 39<br>42<br>107,7     | 34<br>38<br>111,8                    | –<br>1<br>x         | –<br>1<br>x                          |
| Pobór, uzdatnianie i dostarczanie wody .....                                      | b 12                                      | –               | –                  | –                         | –                                    | 12                       | 12                                   | –                     | –                                    | –                   | –                                    |
| Odprowadzanie i oczyszczanie ścieków                                              | b 6                                       | –               | –                  | –                         | –                                    | 3                        | 3                                    | 2                     | 2                                    | 1                   | 1                                    |
| Gospodarka odpadami; odzysk surowców <sup>Δ</sup> .....                           | b 45                                      | –               | –                  | –                         | –                                    | 7                        | 6                                    | 39                    | 35                                   | –                   | –                                    |
| Rekultywacja <sup>Δ</sup> .....                                                   | b 1                                       | –               | –                  | –                         | –                                    | –                        | –                                    | 1                     | 1                                    | –                   | –                                    |
| <b>Budownictwo .....</b>                                                          | a 449<br>b <b>472</b><br>c <b>105,1</b>   | 5<br>7<br>140,0 | 2<br>3<br>150,0    | 1<br>1<br>100,0           | –<br>–<br>x                          | 3<br>4<br>133,3          | 2<br>3<br>150,0                      | 436<br>453<br>103,9   | 393<br>407<br>103,6                  | 26<br>31<br>119,2   | 8<br>12<br>150,0                     |
| Budowa budynków <sup>Δ</sup> .....                                                | b 293                                     | 1               | –                  | 1                         | –                                    | 4                        | 3                                    | 283                   | 249                                  | 18                  | 7                                    |
| Budowa obiektów inżynierii lądowej i wodnej <sup>Δ</sup> .....                    | b 66                                      | 5               | 2                  | –                         | –                                    | –                        | –                                    | 60                    | 55                                   | 6                   | 3                                    |
| Roboty budowlane specjalistyczne .....                                            | b 113                                     | 1               | 1                  | –                         | –                                    | –                        | –                                    | 110                   | 103                                  | 7                   | 2                                    |
| <b>Handel; naprawa pojazdów samochodowych<sup>Δ</sup></b>                         | a 1674<br>b <b>1729</b><br>c <b>103,3</b> | 6<br>6<br>100,0 | 2<br>1<br>50,0     | 8<br>8<br>100,0           | 1<br>1<br>100,0                      | 1<br>1<br>100,0          | 1<br>1<br>100,0                      | 1563<br>1597<br>102,2 | 1412<br>1443<br>102,2                | 225<br>249<br>110,7 | 106<br>128<br>120,8                  |
| Handel hurtowy i detaliczny pojazdami samochodowymi oraz ich naprawa <sup>Δ</sup> | b 141                                     | 1               | 1                  | –                         | –                                    | –                        | –                                    | 133                   | 120                                  | 18                  | 7                                    |
| Handel hurtowy <sup>Δ</sup> .....                                                 | b 1121                                    | 4               | –                  | 7                         | 1                                    | –                        | –                                    | 1022                  | 897                                  | 197                 | 97                                   |
| Handel detaliczny <sup>Δ</sup> .....                                              | b 467                                     | 1               | –                  | 1                         | –                                    | 1                        | 1                                    | 442                   | 426                                  | 34                  | 24                                   |
| <b>Transport i gospodarka magazynowa</b>                                          | a 153<br>b <b>161</b><br>c <b>105,2</b>   | 5<br>5<br>100,0 | 5<br>5<br>100,0    | –<br>–<br>x               | –<br>–<br>x                          | 5<br>5<br>100,0          | 3<br>3<br>100,0                      | 134<br>140<br>104,5   | 120<br>124<br>103,3                  | 18<br>23<br>127,8   | 11<br>13<br>118,2                    |
| Transport lądowy i rurociągowy <sup>Δ</sup> .....                                 | b 119                                     | 5               | 5                  | –                         | –                                    | 5                        | 3                                    | 102                   | 95                                   | 13                  | 9                                    |
| Transport wodny .....                                                             | b 1                                       | –               | –                  | –                         | –                                    | –                        | –                                    | 1                     | 1                                    | –                   | –                                    |
| Magazynowanie i działalność usługowa wspomagająca transport .....                 | b 39                                      | –               | –                  | –                         | –                                    | –                        | –                                    | 35                    | 26                                   | 10                  | 4                                    |
| Działalność pocztowa i kurierska .....                                            | b 2                                       | –               | –                  | –                         | –                                    | –                        | –                                    | 2                     | 2                                    | –                   | –                                    |

<sup>1</sup> Danych z rubryk „razem” dotyczących spółek według rodzaju kapitału nie można sumować na pozycję „ogółem”, gdyż dane te ujmują spółki według występowania w nich każdego rodzaju kapitału, a nie kapitału przeważającego.

TABL. 7. SPÓŁKI HANDLOWE WEDŁUG RODZAJU KAPITAŁU (cd.)  
Stan w dniu 31 XII

| SEKCJE I DZIAŁY                                                                              | Ogółem <sup>1</sup>                     | Skarbu Państwa                |                               | Państwowych osób prawnych     |                                      | Samorządu terytorialnego      |                                      | Prywatnego krajowego              |                                      | Zagranicznego                   |                                      |
|----------------------------------------------------------------------------------------------|-----------------------------------------|-------------------------------|-------------------------------|-------------------------------|--------------------------------------|-------------------------------|--------------------------------------|-----------------------------------|--------------------------------------|---------------------------------|--------------------------------------|
|                                                                                              |                                         | razem                         | w tym jednoosobowe            | razem                         | w tym o jednorodnym rodzaju kapitału | razem                         | w tym o jednorodnym rodzaju kapitału | razem                             | w tym o jednorodnym rodzaju kapitału | razem                           | w tym o jednorodnym rodzaju kapitału |
| a – 2009<br>b – 2010<br>c – 2009=100                                                         |                                         |                               |                               |                               |                                      |                               |                                      |                                   |                                      |                                 |                                      |
| <b>Zakwaterowanie i gastronomia<sup>Δ</sup></b>                                              | a 107<br>b <b>117</b><br>c <b>109,3</b> | –<br>–<br>x                   | –<br>–<br>x                   | 1<br><b>1</b><br><b>100,0</b> | –<br>–<br>x                          | 1<br><b>1</b><br><b>100,0</b> | –<br>–<br>x                          | 100<br><b>109</b><br><b>109,0</b> | 88<br><b>97</b><br><b>110,2</b>      | 16<br><b>16</b><br><b>100,0</b> | 7<br><b>8</b><br><b>114,3</b>        |
| Zakwaterowanie .....                                                                         | b 56                                    | –                             | –                             | 1                             | –                                    | 1                             | –                                    | 54                                | 46                                   | 7                               | 2                                    |
| Gastronomia <sup>Δ</sup> .....                                                               | b 61                                    | –                             | –                             | –                             | –                                    | –                             | –                                    | 55                                | 51                                   | 9                               | 6                                    |
| <b>Informacja i komunikacja</b>                                                              | a 155<br>b <b>185</b><br>c <b>119,4</b> | 1<br><b>1</b><br><b>100,0</b> | 1<br><b>1</b><br><b>100,0</b> | 1<br><b>1</b><br><b>100,0</b> | –<br>–<br>x                          | 2<br><b>2</b><br><b>100,0</b> | –<br>–<br>x                          | 149<br><b>178</b><br><b>119,5</b> | 132<br><b>160</b><br><b>121,2</b>    | 10<br><b>11</b><br><b>110,0</b> | 4<br><b>5</b><br><b>125,0</b>        |
| Działalność wydawnicza ...                                                                   | b 47                                    | –                             | –                             | –                             | –                                    | –                             | –                                    | 46                                | 42                                   | 3                               | 1                                    |
| Produkcja filmów, programów telewizyjnych nagrań <sup>Δ</sup> .....                          | b 6                                     | –                             | –                             | –                             | –                                    | –                             | –                                    | 6                                 | 5                                    | –                               | –                                    |
| Nadawanie programów ogólnodostępnych i abonamentowych .....                                  | b 16                                    | 1                             | 1                             | –                             | –                                    | 1                             | –                                    | 15                                | 12                                   | 1                               | –                                    |
| Telekomunikacja .....                                                                        | b 18                                    | –                             | –                             | –                             | –                                    | –                             | –                                    | 18                                | 16                                   | –                               | –                                    |
| Działalność związana z oprogramowaniem i doradztwo w zakresie informatyki <sup>Δ</sup> ..... | b 56                                    | –                             | –                             | –                             | –                                    | –                             | –                                    | 52                                | 48                                   | 5                               | 4                                    |
| Działalność usługowa w zakresie informacji ....                                              | b 42                                    | –                             | –                             | 1                             | –                                    | 1                             | –                                    | 41                                | 37                                   | 2                               | –                                    |
| <b>Działalność finansowa i ubezpieczeniowa</b>                                               | a 60<br>b <b>67</b><br>c <b>111,7</b>   | –<br>–<br>x                   | –<br>–<br>x                   | –<br>–<br>x                   | –<br>–<br>x                          | 1<br><b>1</b><br><b>100,0</b> | 1<br><b>1</b><br><b>100,0</b>        | 58<br><b>63</b><br><b>108,6</b>   | 53<br><b>59</b><br><b>111,3</b>      | 3<br><b>5</b><br><b>166,7</b>   | 1<br><b>3</b><br><b>300,0</b>        |
| Finansowa działalność usługowa <sup>Δ</sup> .....                                            | b 40                                    | –                             | –                             | –                             | –                                    | 1                             | 1                                    | 36                                | 35                                   | 4                               | 3                                    |
| Działalność wspomagająca usługi finansowe oraz ubezpieczenia i fundusze emerytalne .....     | b 27                                    | –                             | –                             | –                             | –                                    | –                             | –                                    | 27                                | 24                                   | 1                               | –                                    |
| <b>Obsługa rynku nieruchomości<sup>Δ</sup></b>                                               | a 110<br>b <b>108</b><br>c <b>98,2</b>  | 4<br><b>5</b><br><b>125,0</b> | 1<br><b>1</b><br><b>100,0</b> | 1<br><b>1</b><br><b>100,0</b> | –<br>–<br>x                          | 10<br><b>9</b><br><b>90,0</b> | 8<br><b>6</b><br><b>75,0</b>         | 95<br><b>96</b><br><b>101,1</b>   | 89<br><b>87</b><br><b>97,8</b>       | 6<br><b>7</b><br><b>116,7</b>   | 5<br><b>4</b><br><b>80,0</b>         |
| <b>Działalność profesjonalna, naukowa i techniczna</b>                                       | a 275<br>b <b>292</b><br>c <b>106,2</b> | 2<br><b>1</b><br><b>50,0</b>  | 2<br><b>1</b><br><b>50,0</b>  | –<br><b>1</b><br><b>x</b>     | –<br><b>1</b><br><b>x</b>            | 4<br><b>4</b><br><b>100,0</b> | 3<br><b>2</b><br><b>66,7</b>         | 260<br><b>278</b><br><b>106,9</b> | 245<br><b>260</b><br><b>106,1</b>    | 19<br><b>20</b><br><b>105,3</b> | 10<br><b>10</b><br><b>100,0</b>      |
| Działalność prawnicza, rachunkowo-księgową i doradztwo podatkowe..                           | b 73                                    | –                             | –                             | –                             | –                                    | –                             | –                                    | 72                                | 66                                   | 3                               | 1                                    |

<sup>1</sup> Danych z rubryk „razem” dotyczących spółek według rodzaju kapitału nie można sumować na pozycję „ogółem”, gdyż dane te ujmują spółki według występowania w nich każdego rodzaju kapitału, a nie kapitału przeważającego.

TABL. 7. SPÓŁKI HANDLOWE WEDŁUG RODZAJU KAPITAŁU (cd.)  
Stan w dniu 31 XII

| SEKCJE I DZIAŁY<br>a – 2009<br>b – 2010<br>c – 2009=100                                 | Ogółem <sup>1</sup> | Skarbu Państwa |                    | Państwowych osób prawnych |                                      | Samorządu terytorialnego |                                      | Prywatnego krajowego |                                      | Zagranicznego |                                      |       |
|-----------------------------------------------------------------------------------------|---------------------|----------------|--------------------|---------------------------|--------------------------------------|--------------------------|--------------------------------------|----------------------|--------------------------------------|---------------|--------------------------------------|-------|
|                                                                                         |                     | razem          | w tym jednoosobowe | razem                     | w tym o jednorodnym rodzaju kapitału | razem                    | w tym o jednorodnym rodzaju kapitału | razem                | w tym o jednorodnym rodzaju kapitału | razem         | w tym o jednorodnym rodzaju kapitału |       |
| <b>Działalność profesjonalna, naukowa i techniczna (dok.)</b>                           |                     |                |                    |                           |                                      |                          |                                      |                      |                                      |               |                                      |       |
| Działalność firm centralnych; doradztwo w zarządzaniu <sup>Δ</sup> .....                | b                   | 70             | –                  | –                         | –                                    | –                        | 2                                    | –                    | 66                                   | 58            | 8                                    | 4     |
| Działalność w zakresie architektury i inżynierii; badania i analizy techniczne .....    | b                   | 87             | 1                  | 1                         | 1                                    | 1                        | 1                                    | 1                    | 82                                   | 81            | 3                                    | 2     |
| Badania naukowe i prace rozwojowe .....                                                 | b                   | 5              | –                  | –                         | –                                    | –                        | –                                    | –                    | 5                                    | 4             | 1                                    | –     |
| Reklama, badanie rynku i opinii publicznej .....                                        | b                   | 32             | –                  | –                         | –                                    | –                        | –                                    | –                    | 31                                   | 30            | 2                                    | 1     |
| Pozostała działalność profesjonalna, naukowa i techniczna .....                         | b                   | 23             | –                  | –                         | –                                    | –                        | 1                                    | 1                    | 20                                   | 19            | 3                                    | 2     |
| Działalność weterynaryjna                                                               | b                   | 2              | –                  | –                         | –                                    | –                        | –                                    | –                    | 2                                    | 2             | –                                    | –     |
| <b>Administrowanie i działalność wspierająca<sup>Δ</sup></b>                            | a                   | 99             | –                  | –                         | 1                                    | 1                        | 2                                    | 1                    | 94                                   | 83            | 11                                   | 3     |
|                                                                                         | b                   | 104            | –                  | –                         | 1                                    | 1                        | 2                                    | 1                    | 99                                   | 86            | 12                                   | 3     |
|                                                                                         | c                   | 105,1          | x                  | x                         | 100,0                                | 100,0                    | 100,0                                | 100,0                | 105,3                                | 103,6         | 109,1                                | 100,0 |
| Wynajem i dzierżawa .....                                                               | b                   | 15             | –                  | –                         | 1                                    | 1                        | –                                    | –                    | 13                                   | 12            | 2                                    | 1     |
| Działalność związana z zatrudnieniem .....                                              | b                   | 4              | –                  | –                         | –                                    | –                        | –                                    | –                    | 4                                    | 3             | 1                                    | –     |
| Działalność związana z turystyką <sup>Δ</sup> .....                                     | b                   | 41             | –                  | –                         | –                                    | –                        | –                                    | –                    | 41                                   | 35            | 6                                    | –     |
| Działalność i detektywistyczna i ochroniarska ....                                      | b                   | 20             | –                  | –                         | –                                    | –                        | –                                    | –                    | 20                                   | 18            | –                                    | –     |
| Utrzymanie porządku w budynkach i zagospodarowanie zieleni <sup>Δ</sup> .....           | b                   | 8              | –                  | –                         | –                                    | –                        | 1                                    | 1                    | 7                                    | 7             | –                                    | –     |
| Administracyjna obsługa biura; wspomaganie działalności gospodarczej <sup>Δ</sup> ..... | b                   | 16             | –                  | –                         | –                                    | –                        | 1                                    | –                    | 14                                   | 11            | 3                                    | 2     |
| <b>Edukacja .....</b>                                                                   | a                   | 36             | –                  | –                         | –                                    | –                        | –                                    | –                    | 36                                   | 35            | 1                                    | –     |
|                                                                                         | b                   | 38             | –                  | –                         | –                                    | –                        | –                                    | –                    | 38                                   | 37            | 1                                    | –     |
|                                                                                         | c                   | 105,6          | x                  | x                         | x                                    | x                        | x                                    | x                    | 105,6                                | 105,7         | 100,0                                | x     |

<sup>1</sup> Danych z rubryk „razem” dotyczących spółek według rodzaju kapitału nie można sumować na pozycję „ogółem”, gdyż dane te ujmują spółki według występowania w nich każdego rodzaju kapitału, a nie kapitału przeważającego.



TABL. 7. SPÓŁKI HANDLOWE WEDŁUG RODZAJU KAPITAŁU (dok.)  
Stan w dniu 31 XII

| SEKCJE I DZIAŁY                                                                       | Ogółem <sup>1</sup> | Skarbu Państwa |                    | Państwowych osób prawnych |                                      | Samorządu terytorialnego |                                      | Prywatnego krajowego |                                      | Zagranicznego |                                      |
|---------------------------------------------------------------------------------------|---------------------|----------------|--------------------|---------------------------|--------------------------------------|--------------------------|--------------------------------------|----------------------|--------------------------------------|---------------|--------------------------------------|
|                                                                                       |                     | razem          | w tym jednoosobowe | razem                     | w tym o jednorodnym rodzaju kapitału | razem                    | w tym o jednorodnym rodzaju kapitału | razem                | w tym o jednorodnym rodzaju kapitału | razem         | w tym o jednorodnym rodzaju kapitału |
| a – 2009                                                                              |                     |                |                    |                           |                                      |                          |                                      |                      |                                      |               |                                      |
| b – 2010                                                                              |                     |                |                    |                           |                                      |                          |                                      |                      |                                      |               |                                      |
| c – 2009=100                                                                          |                     |                |                    |                           |                                      |                          |                                      |                      |                                      |               |                                      |
| <b>Opieka zdrowotna i pomoc społeczna</b>                                             | a 126               | –              | –                  | –                         | –                                    | 1                        | 1                                    | 125                  | 122                                  | 2             | –                                    |
|                                                                                       | b 137               | –              | –                  | –                         | –                                    | 1                        | 1                                    | 135                  | 130                                  | 3             | 1                                    |
|                                                                                       | c 108,7             | x              | x                  | x                         | x                                    | 100,0                    | 100,0                                | 108,0                | 106,6                                | 150,0         | x                                    |
| Opieka zdrowotna .....                                                                | b 135               | –              | –                  | –                         | –                                    | 1                        | 1                                    | 133                  | 128                                  | 3             | 1                                    |
| Pomoc społeczna z zakwaterowaniem .....                                               | b 2                 | –              | –                  | –                         | –                                    | –                        | –                                    | 2                    | 2                                    | –             | –                                    |
| <b>Działalność związana z kulturą, rozrywką i rekreacją</b>                           | a 25                | –              | –                  | –                         | –                                    | –                        | –                                    | 22                   | 18                                   | 4             | 3                                    |
|                                                                                       | b 27                | –              | –                  | –                         | –                                    | –                        | –                                    | 24                   | 20                                   | 4             | 3                                    |
|                                                                                       | c 108,0             | x              | x                  | x                         | x                                    | x                        | x                                    | 109,1                | 111,1                                | 100,0         | 100,0                                |
| Działalność twórcza związana z kulturą i rozrywką .....                               | b 4                 | –              | –                  | –                         | –                                    | –                        | –                                    | 3                    | 3                                    | 1             | 1                                    |
| Działalność bibliotek, archiwów, muzeów oraz pozostała działalność związana z kulturą | b 4                 | –              | –                  | –                         | –                                    | –                        | –                                    | 4                    | 4                                    | –             | –                                    |
| Działalność związana z grami losowymi i zakładami wzajemnymi                          | b 1                 | –              | –                  | –                         | –                                    | –                        | –                                    | 1                    | –                                    | –             | –                                    |
| Działalność sportowa, rozrywkowa i rekreacyjna ..                                     | b 18                | –              | –                  | –                         | –                                    | –                        | –                                    | 16                   | 13                                   | 3             | 2                                    |
| <b>Pozostała działalność usługowa</b>                                                 | a 23                | –              | –                  | –                         | –                                    | –                        | –                                    | 20                   | 19                                   | 4             | 3                                    |
|                                                                                       | b 27                | –              | –                  | –                         | –                                    | –                        | –                                    | 24                   | 23                                   | 4             | 3                                    |
|                                                                                       | c 117,4             | x              | x                  | x                         | x                                    | x                        | x                                    | 120,0                | 121,1                                | 100,0         | 100,0                                |
| Naprawa i konserwacja komputerów i artykułów użytku osobistego i domowego .....       | b 7                 | –              | –                  | –                         | –                                    | –                        | –                                    | 7                    | 7                                    | –             | –                                    |
| Pozostała indywidualna działalność usługowa ....                                      | b 20                | –              | –                  | –                         | –                                    | –                        | –                                    | 17                   | 16                                   | 4             | 3                                    |

<sup>1</sup> Danych z rubryk „razem” dotyczących spółek według rodzaju kapitału nie można sumować na pozycję „ogółem”, gdyż dane te ujmują spółki według występowania w nich każdego rodzaju kapitału, a nie kapitału przeważającego.

TABL. 8. **PODMIOTY GOSPODARKI NARODOWEJ WEDŁUG LICZBY PRACUJĄCYCH**  
Stan w dniu 31 XII

| SEKCJE                                                                                              |          | Ogółem       | Małe<br>(do 9 osób) | Średnie<br>(10-49 osób) | Duże<br>(50 osób i więcej) |
|-----------------------------------------------------------------------------------------------------|----------|--------------|---------------------|-------------------------|----------------------------|
| a – 2009<br>b – 2010<br>c – 2009=100                                                                |          |              |                     |                         |                            |
| <b>O G Ó Ł E M</b> .....                                                                            | a        | 89578        | 85238               | 3524                    | 816                        |
|                                                                                                     | <b>b</b> | <b>91876</b> | <b>87546</b>        | <b>3516</b>             | <b>814</b>                 |
|                                                                                                     | <b>c</b> | <b>102,6</b> | <b>102,7</b>        | <b>99,8</b>             | <b>99,8</b>                |
| Rolnictwo, leśnictwo, łowiectwo<br>i rybactwo                                                       | a        | 3633         | 3553                | 59                      | 21                         |
|                                                                                                     | b        | 3582         | 3504                | 57                      | 21                         |
|                                                                                                     | c        | 98,6         | 98,6                | 96,6                    | 100,0                      |
| Górnictwo i wydobywanie .....                                                                       | a        | 99           | 86                  | 7                       | 6                          |
|                                                                                                     | b        | 112          | 97                  | 9                       | 6                          |
|                                                                                                     | c        | 113,1        | 112,8               | 128,6                   | 100,0                      |
| Przetwórstwo przemysłowe .....                                                                      | a        | 7564         | 6806                | 574                     | 184                        |
|                                                                                                     | b        | 7802         | 7048                | 572                     | 182                        |
|                                                                                                     | c        | 103,1        | 103,6               | 99,7                    | 98,9                       |
| Wytwarzanie i zaopatrywanie w energię<br>elektryczną, gaz, parę wodną i gorącą<br>wodę <sup>Δ</sup> | a        | 101          | 80                  | 8                       | 13                         |
|                                                                                                     | b        | 111          | 91                  | 9                       | 11                         |
|                                                                                                     | c        | 109,9        | 113,8               | 112,5                   | 84,6                       |
| Dostawa wody; gospodarowanie ściekami<br>i odpadami; rekultywacja <sup>Δ</sup>                      | a        | 222          | 163                 | 43                      | 16                         |
|                                                                                                     | b        | 221          | 161                 | 43                      | 17                         |
|                                                                                                     | c        | 99,5         | 98,8                | 100,0                   | 106,3                      |
| Budownictwo .....                                                                                   | a        | 10842        | 10536               | 253                     | 53                         |
|                                                                                                     | b        | 11400        | 11077               | 267                     | 56                         |
|                                                                                                     | c        | 105,1        | 105,1               | 105,5                   | 105,7                      |
| Handel; naprawa pojazdów samochodowych <sup>Δ</sup>                                                 | a        | 25836        | 25035               | 705                     | 96                         |
|                                                                                                     | b        | 26102        | 25297               | 710                     | 95                         |
|                                                                                                     | c        | 101,0        | 101,0               | 100,7                   | 99,0                       |
| Transport i gospodarka magazynowa .....                                                             | a        | 7111         | 7003                | 89                      | 19                         |
|                                                                                                     | b        | 6989         | 6885                | 86                      | 18                         |
|                                                                                                     | c        | 98,3         | 98,3                | 96,6                    | 94,7                       |
| Zakwaterowanie i gastronomia <sup>Δ</sup> .....                                                     | a        | 2023         | 1865                | 154                     | 4                          |
|                                                                                                     | b        | 2089         | 1928                | 156                     | 5                          |
|                                                                                                     | c        | 103,3        | 103,4               | 101,3                   | 125,0                      |
| Informacja i komunikacja .....                                                                      | a        | 1399         | 1362                | 29                      | 8                          |
|                                                                                                     | b        | 1550         | 1514                | 28                      | 8                          |
|                                                                                                     | c        | 110,8        | 111,2               | 96,6                    | 100,0                      |
| Działalność finansowa i ubezpieczeniowa                                                             | a        | 3282         | 3238                | 32                      | 12                         |
|                                                                                                     | b        | 3176         | 3133                | 31                      | 12                         |
|                                                                                                     | c        | 96,8         | 96,8                | 96,9                    | 100,0                      |
| Obsługa rynku nieruchomości <sup>Δ</sup> .....                                                      | a        | 2139         | 2069                | 56                      | 14                         |
|                                                                                                     | b        | 2344         | 2269                | 59                      | 16                         |
|                                                                                                     | c        | 109,6        | 109,7               | 105,4                   | 114,3                      |
| Działalność profesjonalna, naukowa<br>i techniczna                                                  | a        | 6657         | 6558                | 93                      | 6                          |
|                                                                                                     | b        | 6957         | 6861                | 90                      | 6                          |
|                                                                                                     | c        | 104,5        | 104,6               | 96,8                    | 100,0                      |
| Administrowanie i działalność wspierająca <sup>Δ</sup>                                              | a        | 1589         | 1526                | 51                      | 12                         |
|                                                                                                     | b        | 1695         | 1632                | 51                      | 12                         |
|                                                                                                     | c        | 106,7        | 106,9               | 100,0                   | 100,0                      |

TABL. 8. **PODMIOTY GOSPODARKI NARODOWEJ WEDŁUG LICZBY PRACUJĄCYCH (dok.)**  
Stan w dniu 31 XII

| SEKCJE                                                                          |   | Ogółem | Małe<br>(do 9 osób) | Średnie<br>(10-49 osób) | Duże<br>(50 osób i więcej) |
|---------------------------------------------------------------------------------|---|--------|---------------------|-------------------------|----------------------------|
| a – 2009<br>b – 2010<br>c – 2009=100                                            |   |        |                     |                         |                            |
| Administracja publiczna i obrona narodowa; obowiązkowe zabezpieczenia społeczne | a | 1086   | 808                 | 177                     | 101                        |
|                                                                                 | b | 1086   | 809                 | 176                     | 101                        |
|                                                                                 | c | 100,0  | 100,1               | 99,4                    | 100,0                      |
| Edukacja .....                                                                  | a | 2713   | 1642                | 908                     | 163                        |
|                                                                                 | b | 2752   | 1708                | 883                     | 161                        |
|                                                                                 | c | 101,4  | 104,0               | 97,2                    | 98,8                       |
| Opieka zdrowotna i pomoc społeczna .....                                        | a | 5230   | 5030                | 142                     | 58                         |
|                                                                                 | b | 5467   | 5264                | 146                     | 57                         |
|                                                                                 | c | 104,5  | 104,7               | 102,8                   | 98,3                       |
| Działalność związana z kulturą, rozrywką i rekreacją                            | a | 1636   | 1551                | 72                      | 13                         |
|                                                                                 | b | 1676   | 1592                | 71                      | 13                         |
|                                                                                 | c | 102,4  | 102,6               | 98,6                    | 100,0                      |
| Pozostała działalność usługowa .....                                            | a | 6414   | 6325                | 72                      | 17                         |
|                                                                                 | b | 6763   | 6674                | 72                      | 17                         |
|                                                                                 | c | 105,4  | 105,5               | 100,0                   | 100,0                      |
| Organizacje i zespoły eksterytorialne .....                                     | a | 2      | 2                   | –                       | –                          |
|                                                                                 | b | 2      | 2                   | –                       | –                          |
|                                                                                 | c | 100,0  | 100,0               | x                       | x                          |

TABL. 9. **PODMIOTY GOSPODARKI NARODOWEJ WEDŁUG PODREGIONÓW I FORM ORGANIZACYJNO-PRAWNYCH**  
Stan w dniu 31 XII

| WYSZCZEGÓLNIENIE                     |   | Województwo  | Podregiony   |              |              |
|--------------------------------------|---|--------------|--------------|--------------|--------------|
|                                      |   |              | białostocki  | łomżyński    | suwalski     |
| a – 2009<br>b – 2010<br>c – 2009=100 |   |              |              |              |              |
| <b>OGÓŁEM</b> .....                  | a | 89578        | 43193        | 26770        | 19615        |
|                                      | b | <b>91876</b> | <b>45264</b> | <b>27380</b> | <b>19232</b> |
|                                      | c | <b>102,6</b> | <b>104,8</b> | <b>102,3</b> | <b>98,0</b>  |
| sektor publiczny .....               | a | 3051         | 1029         | 1127         | 895          |
|                                      | b | 3065         | 998          | 1161         | 906          |
|                                      | c | 100,5        | 97,0         | 103,0        | 101,2        |
| sektor prywatny .....                | a | 86527        | 42164        | 25643        | 18720        |
|                                      | b | 88811        | 44266        | 26219        | 18326        |
|                                      | c | 102,6        | 105,0        | 102,2        | 97,9         |
| w tym:                               |   |              |              |              |              |
| Przedsiębiorstwa państwowe .....     | a | 4            | 2            | 1            | 1            |
|                                      | b | 2            | 1            | –            | 1            |
|                                      | c | 50,0         | 50,0         | x            | 100,0        |
| Spółki handlowe .....                | a | 4279         | 2775         | 821          | 683          |
|                                      | b | 4492         | 2917         | 846          | 729          |
|                                      | c | 105,0        | 105,1        | 103,0        | 106,7        |
| spółki akcyjne .....                 | a | 104          | 62           | 19           | 23           |
|                                      | b | 105          | 64           | 19           | 22           |
|                                      | c | 101,0        | 103,2        | 100,0        | 95,7         |

TABL. 9. **PODMIOTY GOSPODARKI NARODOWEJ WEDŁUG PODREGIONÓW I FORM ORGANIZACYJNO-PRAWNYCH (dok.)**  
Stan w dniu 31 XII

| WYSZCZEGÓLNIENIE                                       |   | Województwo | Podregiony  |           |          |
|--------------------------------------------------------|---|-------------|-------------|-----------|----------|
|                                                        |   |             | białostocki | łomżyński | suwalski |
| a – 2009<br>b – 2010<br>c – 2009=100                   |   |             |             |           |          |
| Spółki handlowe (dok.)                                 |   |             |             |           |          |
| spółki z o.o. ....                                     | a | 3023        | 1987        | 569       | 467      |
|                                                        | b | 3193        | 2096        | 588       | 509      |
|                                                        | c | 105,6       | 105,5       | 103,3     | 109,0    |
| spółki partnerskie .....                               | a | 61          | 50          | 3         | 8        |
|                                                        | b | 62          | 51          | 3         | 8        |
|                                                        | c | 101,6       | 102,0       | 100,0     | 100,0    |
| spółki jawne .....                                     | a | 1030        | 625         | 225       | 180      |
|                                                        | b | 1063        | 647         | 231       | 185      |
|                                                        | c | 103,2       | 103,5       | 102,7     | 102,8    |
| spółki komandytowe .....                               | a | 61          | 51          | 5         | 5        |
|                                                        | b | 69          | 59          | 5         | 5        |
|                                                        | c | 113,1       | 115,7       | 100,0     | 100,0    |
| Spółki cywilne .....                                   | a | 4549        | 2258        | 1208      | 1083     |
|                                                        | b | 4675        | 2332        | 1249      | 1094     |
|                                                        | c | 102,8       | 103,3       | 103,4     | 101,0    |
| Spółdzielnie .....                                     | a | 473         | 170         | 183       | 120      |
|                                                        | b | 474         | 168         | 188       | 118      |
|                                                        | c | 100,2       | 98,8        | 102,7     | 98,3     |
| Fundacje .....                                         | a | 181         | 121         | 31        | 29       |
|                                                        | b | 213         | 148         | 34        | 31       |
|                                                        | c | 117,7       | 122,3       | 109,7     | 106,9    |
| Stowarzyszenia i organizacje społeczne .....           | a | 2823        | 1237        | 949       | 637      |
|                                                        | b | 2924        | 1298        | 973       | 653      |
|                                                        | c | 103,6       | 104,9       | 102,5     | 102,5    |
| Osoby fizyczne prowadzące działalność gospo-<br>darczą | a | 71541       | 34217       | 21654     | 15670    |
|                                                        | b | 73083       | 35909       | 22030     | 15144    |
|                                                        | c | 102,2       | 104,9       | 101,7     | 96,6     |

TABL. 10. **PODMIOTY GOSPODARKI NARODOWEJ WEDŁUG PODREGIONÓW I SEKCJI**  
Stan w dniu 31 XII

| SEKCJE                                           |   | Województwo  | Podregiony   |              |              |
|--------------------------------------------------|---|--------------|--------------|--------------|--------------|
|                                                  |   |              | białostocki  | łomżyński    | suwalski     |
| a – 2009<br>b – 2010<br>c – 2009=100             |   |              |              |              |              |
| <b>O G Ó Ł E M</b> .....                         | a | 89578        | 43193        | 26770        | 19615        |
|                                                  | b | <b>91876</b> | <b>45264</b> | <b>27380</b> | <b>19232</b> |
|                                                  | c | <b>102,6</b> | <b>104,8</b> | <b>102,3</b> | <b>98,0</b>  |
| Rolnictwo, leśnictwo, łowiectwo i rybactwo ..... | a | 3633         | 917          | 1656         | 1060         |
|                                                  | b | 3582         | 881          | 1693         | 1008         |
|                                                  | c | 98,6         | 96,1         | 102,2        | 95,1         |
| Górnictwo i wydobywanie .....                    | a | 99           | 36           | 25           | 38           |
|                                                  | b | 112          | 40           | 29           | 43           |
|                                                  | c | 113,1        | 111,1        | 116,0        | 113,2        |
| Przetwórstwo przemysłowe .....                   | a | 7564         | 3389         | 2583         | 1592         |
|                                                  | b | 7802         | 3595         | 2643         | 1564         |
|                                                  | c | 103,1        | 106,1        | 102,3        | 98,2         |

TABL. 10. **PODMIOTY GOSPODARKI NARODOWEJ WEDŁUG PODREGIONÓW I SEKCJI (dok.)**  
Stan w dniu 31 XII

| SEKCJE                                                                                        |   | Województwo | Podregiony  |           |          |
|-----------------------------------------------------------------------------------------------|---|-------------|-------------|-----------|----------|
|                                                                                               |   |             | białostocki | łomżyński | suwalski |
| a – 2009<br>b – 2010<br>c – 2009=100                                                          |   |             |             |           |          |
| Wytwarzanie i zaopatrywanie w energię elektryczną, gaz, parę wodną i gorącą wodę <sup>Δ</sup> | a | 101         | 31          | 38        | 32       |
|                                                                                               | b | 111         | 34          | 39        | 38       |
|                                                                                               | c | 109,9       | 109,7       | 102,6     | 118,8    |
| Dostawa wody; gospodarowanie ściekami i odpadami; rekultywacja <sup>Δ</sup>                   | a | 222         | 108         | 65        | 49       |
|                                                                                               | b | 221         | 105         | 66        | 50       |
|                                                                                               | c | 99,5        | 97,2        | 101,5     | 102,0    |
| Budownictwo .....                                                                             | a | 10842       | 4924        | 3647      | 2271     |
|                                                                                               | b | 11400       | 5257        | 3900      | 2243     |
|                                                                                               | c | 105,1       | 106,8       | 106,9     | 98,8     |
| Handel; naprawa pojazdów samochodowych <sup>Δ</sup> .....                                     | a | 25836       | 12488       | 7613      | 5735     |
|                                                                                               | b | 26102       | 12965       | 7599      | 5538     |
|                                                                                               | c | 101,0       | 103,8       | 99,8      | 96,6     |
| Transport i gospodarka magazynowa .....                                                       | a | 7111        | 3604        | 1839      | 1668     |
|                                                                                               | b | 6989        | 3709        | 1787      | 1493     |
|                                                                                               | c | 98,3        | 102,9       | 97,2      | 89,5     |
| Zakwaterowanie i gastronomia <sup>Δ</sup> .....                                               | a | 2023        | 822         | 579       | 622      |
|                                                                                               | b | 2089        | 905         | 601       | 583      |
|                                                                                               | c | 103,3       | 110,1       | 103,8     | 93,7     |
| Informacja i komunikacja .....                                                                | a | 1399        | 861         | 290       | 248      |
|                                                                                               | b | 1550        | 968         | 311       | 271      |
|                                                                                               | c | 110,8       | 112,4       | 107,2     | 109,3    |
| Działalność finansowa i ubezpieczeniowa .....                                                 | a | 3282        | 1727        | 840       | 715      |
|                                                                                               | b | 3176        | 1697        | 810       | 669      |
|                                                                                               | c | 96,8        | 98,3        | 96,4      | 93,6     |
| Obsługa rynku nieruchomości <sup>Δ</sup> .....                                                | a | 2139        | 1232        | 412       | 495      |
|                                                                                               | b | 2344        | 1341        | 489       | 514      |
|                                                                                               | c | 109,6       | 108,8       | 118,7     | 103,8    |
| Działalność profesjonalna, naukowa i techniczna .....                                         | a | 6657        | 3857        | 1585      | 1215     |
|                                                                                               | b | 6957        | 4130        | 1625      | 1202     |
|                                                                                               | c | 104,5       | 107,1       | 102,5     | 98,9     |
| Administrowanie i działalność wspierająca <sup>Δ</sup> .....                                  | a | 1589        | 796         | 430       | 363      |
|                                                                                               | b | 1695        | 881         | 441       | 373      |
|                                                                                               | c | 106,7       | 110,7       | 102,6     | 102,8    |
| Administracja publiczna i obrona narodowa; obowiązkowe zabezpieczenia społeczne               | a | 1086        | 302         | 583       | 201      |
|                                                                                               | b | 1086        | 302         | 583       | 201      |
|                                                                                               | c | 100,0       | 100,0       | 100,0     | 100,0    |
| Edukacja .....                                                                                | a | 2713        | 1219        | 843       | 651      |
|                                                                                               | b | 2752        | 1211        | 863       | 678      |
|                                                                                               | c | 101,4       | 99,3        | 102,4     | 104,1    |
| Opieka zdrowotna i pomoc społeczna .....                                                      | a | 5230        | 2971        | 1349      | 910      |
|                                                                                               | b | 5467        | 3128        | 1397      | 942      |
|                                                                                               | c | 104,5       | 105,3       | 103,6     | 103,5    |
| Działalność związana z kulturą, rozrywką i rekreacją                                          | a | 1636        | 718         | 544       | 374      |
|                                                                                               | b | 1676        | 741         | 555       | 380      |
|                                                                                               | c | 102,4       | 103,2       | 102,0     | 101,6    |
| Pozostała działalność usługowa .....                                                          | a | 6414        | 3189        | 1849      | 1376     |
|                                                                                               | b | 6763        | 3372        | 1949      | 1442     |
|                                                                                               | c | 105,4       | 105,7       | 105,4     | 104,8    |
| Organizacje i zespoły eksterytorialne .....                                                   | a | 2           | 2           | –         | –        |
|                                                                                               | b | 2           | 2           | –         | –        |
|                                                                                               | c | 100,0       | 100,0       | x         | x        |

TABL. 11. **PODMIOTY GOSPODARKI NARODOWEJ WEDŁUG SEKTORÓW WŁASNOŚCI ORAZ POWIATÓW I GMIN**  
Stan w dniu 31 XII

| WYSZCZEGÓLNIENIE                     |          | Ogółem       | Sektor       |              |
|--------------------------------------|----------|--------------|--------------|--------------|
|                                      |          |              | publiczny    | prywatny     |
| a – 2009<br>b – 2010<br>c – 2009=100 |          |              |              |              |
| <b>WOJEWÓDZTWO</b> .....             | a        | 89578        | 3051         | 86527        |
|                                      | <b>b</b> | <b>91876</b> | <b>3065</b>  | <b>88811</b> |
|                                      | <b>c</b> | <b>102,6</b> | <b>100,5</b> | <b>102,6</b> |
| <b>POWIAT AUGUSTOWSKI</b> .....      | a        | 4461         | 198          | 4263         |
|                                      | <b>b</b> | <b>4115</b>  | <b>196</b>   | <b>3919</b>  |
|                                      | <b>c</b> | <b>92,2</b>  | <b>99,0</b>  | <b>91,9</b>  |
| <b>Gmina miejska</b>                 |          |              |              |              |
| Augustów .....                       | b        | 2772         | 114          | 2658         |
| <b>Gmina miejsko-wiejska</b>         |          |              |              |              |
| Lipsk .....                          | b        | 236          | 20           | 216          |
| <b>Gminy wiejskie</b>                |          |              |              |              |
| Augustów .....                       | b        | 267          | 12           | 255          |
| Bargłów Kościelny .....              | b        | 185          | 13           | 172          |
| Nowinka .....                        | b        | 202          | 13           | 189          |
| Płaska .....                         | b        | 242          | 11           | 231          |
| Sztabin .....                        | b        | 211          | 13           | 198          |
| <b>POWIAT BIAŁOSTOCKI</b> .....      | a        | 9513         | 254          | 9259         |
|                                      | <b>b</b> | <b>10343</b> | <b>255</b>   | <b>10088</b> |
|                                      | <b>c</b> | <b>108,7</b> | <b>100,4</b> | <b>109,0</b> |
| <b>Gminy miejsko-wiejskie</b>        |          |              |              |              |
| Choroszcz .....                      | b        | 1103         | 15           | 1088         |
| Czarna Białostocka .....             | b        | 751          | 25           | 726          |
| Łapy .....                           | b        | 1571         | 43           | 1528         |
| Michałowó .....                      | b        | 399          | 20           | 379          |
| Supraśl .....                        | b        | 1327         | 31           | 1296         |
| Suraż .....                          | b        | 115          | 8            | 107          |
| Tykocin .....                        | b        | 265          | 17           | 248          |
| Wasilków .....                       | b        | 1267         | 12           | 1255         |
| Zabłudów .....                       | b        | 579          | 15           | 564          |
| <b>Gminy wiejskie</b>                |          |              |              |              |
| Dobrzyniewo Duże .....               | b        | 644          | 18           | 626          |
| Gródek .....                         | b        | 334          | 12           | 322          |
| Juchnowiec Kościelny .....           | b        | 1313         | 16           | 1297         |
| Poświętne .....                      | b        | 143          | 8            | 135          |
| Turośń Kościelna .....               | b        | 428          | 8            | 420          |
| Zawady .....                         | b        | 104          | 7            | 97           |
| <b>POWIAT BIELSKI</b> .....          | a        | 3533         | 170          | 3363         |
|                                      | <b>b</b> | <b>3640</b>  | <b>165</b>   | <b>3475</b>  |
|                                      | <b>c</b> | <b>103,0</b> | <b>97,1</b>  | <b>103,3</b> |
| <b>Gminy miejskie</b>                |          |              |              |              |
| Bielsk Podlaski .....                | b        | 2229         | 89           | 2140         |
| Brańsk .....                         | b        | 356          | 15           | 341          |

TABL. 11. **PODMIOTY GOSPODARKI NARODOWEJ WEDŁUG SEKTORÓW WŁASNOŚCI ORAZ POWIATÓW I GMIN (cd.)**  
Stan w dniu 31 XII

| WYSZCZEGÓLNIENIE                     |          | Ogółem       | Sektor       |              |
|--------------------------------------|----------|--------------|--------------|--------------|
|                                      |          |              | publiczny    | prywatny     |
| a – 2009<br>b – 2010<br>c – 2009=100 |          |              |              |              |
| <b>POWIAT BIELSKI (dok.)</b>         |          |              |              |              |
| <b>Gminy wiejskie</b>                |          |              |              |              |
| Bielsk Podlaski .....                | b        | 267          | 5            | 262          |
| Boćki .....                          | b        | 176          | 9            | 167          |
| Brańsk .....                         | b        | 203          | 11           | 192          |
| Orla .....                           | b        | 144          | 9            | 135          |
| Rudka .....                          | b        | 96           | 13           | 83           |
| Wyszki .....                         | b        | 169          | 14           | 155          |
| <b>POWIAT GRAJEWSKI .....</b>        | <b>a</b> | <b>2825</b>  | <b>153</b>   | <b>2672</b>  |
|                                      | <b>b</b> | <b>2959</b>  | <b>157</b>   | <b>2802</b>  |
|                                      | <b>c</b> | <b>104,7</b> | <b>102,6</b> | <b>104,9</b> |
| <b>Gmina miejska</b>                 |          |              |              |              |
| Grajewo .....                        | b        | 1844         | 78           | 1766         |
| <b>Gminy miejsko-wiejskie</b>        |          |              |              |              |
| Rajgród .....                        | b        | 258          | 15           | 243          |
| Szczuczyn .....                      | b        | 335          | 28           | 307          |
| <b>Gminy wiejskie</b>                |          |              |              |              |
| Grajewo .....                        | b        | 215          | 12           | 203          |
| Radziłów .....                       | b        | 169          | 12           | 157          |
| Wąsosz .....                         | b        | 138          | 12           | 126          |
| <b>POWIAT HAJNOWSKI .....</b>        | <b>a</b> | <b>2888</b>  | <b>147</b>   | <b>2741</b>  |
|                                      | <b>b</b> | <b>2954</b>  | <b>184</b>   | <b>2770</b>  |
|                                      | <b>c</b> | <b>102,3</b> | <b>125,2</b> | <b>101,1</b> |
| <b>Gmina miejska</b>                 |          |              |              |              |
| Hajnówka .....                       | b        | 1683         | 107          | 1576         |
| <b>Gmina miejsko-wiejska</b>         |          |              |              |              |
| Kleszczele .....                     | b        | 139          | 9            | 130          |
| <b>Gminy wiejskie</b>                |          |              |              |              |
| Białowieża .....                     | b        | 209          | 20           | 189          |
| Czeremcha .....                      | b        | 129          | 7            | 122          |
| Czyże .....                          | b        | 80           | 7            | 73           |
| Dubicze Cerkiewne .....              | b        | 132          | 10           | 122          |
| Hajnówka .....                       | b        | 244          | 6            | 238          |
| Narew .....                          | b        | 163          | 8            | 155          |
| Narewka .....                        | b        | 175          | 10           | 165          |
| <b>POWIAT KOLNEŃSKI .....</b>        | <b>a</b> | <b>2168</b>  | <b>107</b>   | <b>2061</b>  |
|                                      | <b>b</b> | <b>2268</b>  | <b>105</b>   | <b>2163</b>  |
|                                      | <b>c</b> | <b>104,6</b> | <b>98,1</b>  | <b>104,9</b> |
| <b>Gmina miejska</b>                 |          |              |              |              |
| Kolno .....                          | b        | 990          | 43           | 947          |
| <b>Gmina miejsko-wiejska</b>         |          |              |              |              |
| Stawiski .....                       | b        | 335          | 14           | 321          |

TABL. 11. **PODMIOTY GOSPODARKI NARODOWEJ WEDŁUG SEKTORÓW WŁASNOŚCI ORAZ POWIATÓW I GMIN (cd.)**  
Stan w dniu 31 XII

| WYSZCZEGÓLNIENIE                     |          | Ogółem       | Sektor       |              |
|--------------------------------------|----------|--------------|--------------|--------------|
|                                      |          |              | publiczny    | prywatny     |
| a – 2009<br>b – 2010<br>c – 2009=100 |          |              |              |              |
| <b>POWIAT KOLNEŃSKI (dok.)</b>       |          |              |              |              |
| <b>Gminy wiejskie</b>                |          |              |              |              |
| Grabowo .....                        | b        | 128          | 12           | 116          |
| Kolno .....                          | b        | 382          | 12           | 370          |
| Mały Płock .....                     | b        | 199          | 12           | 187          |
| Turośl .....                         | b        | 234          | 12           | 222          |
| <b>POWIAT ŁOMŻYŃSKI</b> .....        | a        | 2566         | 106          | 2460         |
|                                      | <b>b</b> | <b>2763</b>  | <b>109</b>   | <b>2654</b>  |
|                                      | <b>c</b> | <b>107,7</b> | <b>102,8</b> | <b>107,9</b> |
| <b>Gminy miejsko-wiejskie</b>        |          |              |              |              |
| Jedwabne .....                       | b        | 235          | 14           | 221          |
| Nowogród .....                       | b        | 250          | 11           | 239          |
| <b>Gminy wiejskie</b>                |          |              |              |              |
| Łomża .....                          | b        | 716          | 10           | 706          |
| Miastkowo .....                      | b        | 185          | 8            | 177          |
| Piątnica .....                       | b        | 639          | 28           | 611          |
| Przytuły .....                       | b        | 66           | 8            | 58           |
| Śniadowo .....                       | b        | 289          | 12           | 277          |
| Wizna .....                          | b        | 187          | 8            | 179          |
| Zbójna .....                         | b        | 196          | 10           | 186          |
| <b>POWIAT MONIECKI</b> .....         | a        | 2154         | 130          | 2024         |
|                                      | <b>b</b> | <b>2235</b>  | <b>130</b>   | <b>2105</b>  |
|                                      | <b>c</b> | <b>103,8</b> | <b>100,0</b> | <b>104,0</b> |
| <b>Gminy miejsko-wiejskie</b>        |          |              |              |              |
| Goniądz .....                        | b        | 242          | 28           | 214          |
| Knyszyn .....                        | b        | 315          | 17           | 298          |
| Mońki .....                          | b        | 1019         | 41           | 978          |
| <b>Gminy wiejskie</b>                |          |              |              |              |
| Jasionówka .....                     | b        | 145          | 9            | 136          |
| Jaświły .....                        | b        | 157          | 14           | 143          |
| Krypno .....                         | b        | 204          | 11           | 193          |
| Trzcianne .....                      | b        | 153          | 10           | 143          |
| <b>POWIAT SEJNEŃSKI</b> .....        | a        | 1262         | 90           | 1172         |
|                                      | <b>b</b> | <b>1206</b>  | <b>92</b>    | <b>1114</b>  |
|                                      | <b>c</b> | <b>95,6</b>  | <b>102,2</b> | <b>95,1</b>  |
| <b>Gmina miejska</b>                 |          |              |              |              |
| Sejny .....                          | b        | 496          | 43           | 453          |
| <b>Gminy wiejskie</b>                |          |              |              |              |
| Giby .....                           | b        | 180          | 11           | 169          |
| Krasnopol .....                      | b        | 159          | 11           | 148          |
| Puńsk .....                          | b        | 209          | 20           | 189          |
| Sejny .....                          | b        | 162          | 7            | 155          |



TABL. 11. **PODMIOTY GOSPODARKI NARODOWEJ WEDŁUG SEKTORÓW WŁASNOŚCI ORAZ POWIATÓW I GMIN (cd.)**  
Stan w dniu 31 XII

| WYSZCZEGÓLNIENIE                     |          | Ogółem       | Sektor       |              |
|--------------------------------------|----------|--------------|--------------|--------------|
|                                      |          |              | publiczny    | prywatny     |
| a – 2009<br>b – 2010<br>c – 2009=100 |          |              |              |              |
| <b>POWIAT SIEMIATYCKI</b> .....      | a        | 2422         | 139          | 2283         |
|                                      | <b>b</b> | <b>2564</b>  | <b>139</b>   | <b>2425</b>  |
|                                      | <b>c</b> | <b>105,9</b> | <b>100,0</b> | <b>106,2</b> |
| <b>Gmina miejska</b>                 |          |              |              |              |
| Siemiatycze .....                    | b        | 1269         | 48           | 1221         |
| <b>Gmina miejsko-wiejska</b>         |          |              |              |              |
| Drohiczyn .....                      | b        | 312          | 25           | 287          |
| <b>Gminy wiejskie</b>                |          |              |              |              |
| Dziadkowice .....                    | b        | 94           | 10           | 84           |
| Grodzisk .....                       | b        | 132          | 9            | 123          |
| Mielnik .....                        | b        | 124          | 10           | 114          |
| Milejczyce .....                     | b        | 74           | 8            | 66           |
| Nurzec-Stacja .....                  | b        | 164          | 10           | 154          |
| Perlejewo .....                      | b        | 133          | 6            | 127          |
| Siemiatycze .....                    | b        | 262          | 13           | 249          |
| <b>POWIAT SOKÓLSKI</b> .....         | a        | 3672         | 188          | 3484         |
|                                      | <b>b</b> | <b>3703</b>  | <b>190</b>   | <b>3513</b>  |
|                                      | <b>c</b> | <b>100,8</b> | <b>101,1</b> | <b>100,8</b> |
| <b>Gminy miejsko-wiejskie</b>        |          |              |              |              |
| Dąbrowa Białostocka .....            | b        | 638          | 29           | 609          |
| Krynki .....                         | b        | 178          | 12           | 166          |
| Sokółka .....                        | b        | 1813         | 67           | 1746         |
| Suchowola .....                      | b        | 292          | 19           | 273          |
| <b>Gminy wiejskie</b>                |          |              |              |              |
| Janów .....                          | b        | 159          | 14           | 145          |
| Korycin .....                        | b        | 125          | 9            | 116          |
| Kuźnica .....                        | b        | 172          | 11           | 161          |
| Nowy Dwór .....                      | b        | 80           | 9            | 71           |
| Sidra .....                          | b        | 108          | 10           | 98           |
| Szudziałowo .....                    | b        | 138          | 10           | 128          |
| <b>POWIAT SUWALSKI</b> .....         | a        | 1750         | 100          | 1650         |
|                                      | <b>b</b> | <b>1725</b>  | <b>100</b>   | <b>1625</b>  |
|                                      | <b>c</b> | <b>98,6</b>  | <b>100,0</b> | <b>98,5</b>  |
| <b>Gminy wiejskie</b>                |          |              |              |              |
| Bakalarzewo .....                    | b        | 145          | 7            | 138          |
| Filipów .....                        | b        | 173          | 8            | 165          |
| Jeleniewo .....                      | b        | 150          | 9            | 141          |
| Przerośl .....                       | b        | 124          | 11           | 113          |
| Raczki .....                         | b        | 288          | 19           | 269          |
| Rutka-Tartak .....                   | b        | 94           | 6            | 88           |
| Suwałki .....                        | b        | 486          | 17           | 469          |
| Szypłiszki .....                     | b        | 168          | 15           | 153          |
| Wizajny .....                        | b        | 97           | 8            | 89           |

TABL. 11. **PODMIOTY GOSPODARKI NARODOWEJ WEDŁUG SEKTORÓW WŁASNOŚCI ORAZ POWIATÓW I GMIN (dok.)**  
Stan w dniu 31 XII

| WYSZCZEGÓLNIENIE                     |          | Ogółem       | Sektor       |              |
|--------------------------------------|----------|--------------|--------------|--------------|
|                                      |          |              | publiczny    | prywatny     |
| a – 2009<br>b – 2010<br>c – 2009=100 |          |              |              |              |
| <b>POWIAT WYSOKOMAZOWIECKI</b> ..... | a        | 3522         | 180          | 3342         |
|                                      | <b>b</b> | <b>3762</b>  | <b>181</b>   | <b>3581</b>  |
|                                      | <b>c</b> | <b>106,8</b> | <b>100,6</b> | <b>107,2</b> |
| <b>Gmina miejska</b>                 |          |              |              |              |
| Wysokie Mazowieckie .....            | b        | 1051         | 58           | 993          |
| <b>Gmina miejsko-wiejska</b>         |          |              |              |              |
| Ciechanowiec .....                   | b        | 597          | 27           | 570          |
| Szepietowo .....                     | b        | 465          | 12           | 453          |
| <b>Gminy wiejskie</b>                |          |              |              |              |
| Czyżew-Osada .....                   | b        | 434          | 22           | 412          |
| Klukowo .....                        | b        | 173          | 10           | 163          |
| Kobylin-Borzymy .....                | b        | 118          | 10           | 108          |
| Kulesze Kościelne .....              | b        | 131          | 7            | 124          |
| Nowe Piekuty .....                   | b        | 226          | 10           | 216          |
| Sokoły .....                         | b        | 292          | 18           | 274          |
| Wysokie Mazowieckie .....            | b        | 275          | 7            | 268          |
| <b>POWIAT ZAMBROWSKI</b> .....       | a        | 3325         | 136          | 3189         |
|                                      | <b>b</b> | <b>3248</b>  | <b>138</b>   | <b>3110</b>  |
|                                      | <b>c</b> | <b>97,7</b>  | <b>101,5</b> | <b>97,5</b>  |
| <b>Gmina miejska</b>                 |          |              |              |              |
| Zambrów .....                        | b        | 2000         | 92           | 1908         |
| <b>Gminy wiejskie</b>                |          |              |              |              |
| Kołaki Kościelne .....               | b        | 102          | 7            | 95           |
| Rutki .....                          | b        | 314          | 11           | 303          |
| Szumowo .....                        | b        | 261          | 13           | 248          |
| Zambrów .....                        | b        | 571          | 15           | 556          |
| <b>MIASTA NA PRAWACH POWIATU</b>     |          |              |              |              |
| Białystok .....                      | a        | 30008        | 587          | 29421        |
|                                      | <b>b</b> | <b>31218</b> | <b>553</b>   | <b>30665</b> |
|                                      | <b>c</b> | <b>104,0</b> | <b>94,2</b>  | <b>104,2</b> |
| Łomża .....                          | a        | 6346         | 142          | 6204         |
|                                      | <b>b</b> | <b>6181</b>  | <b>140</b>   | <b>6041</b>  |
|                                      | <b>c</b> | <b>97,4</b>  | <b>98,6</b>  | <b>97,4</b>  |
| Suwałki .....                        | a        | 7163         | 224          | 6939         |
|                                      | <b>b</b> | <b>6992</b>  | <b>231</b>   | <b>6761</b>  |
|                                      | <b>c</b> | <b>97,6</b>  | <b>103,1</b> | <b>97,4</b>  |

TABL. 12. **PODMIOTY GOSPODARKI NARODOWEJ WEDŁUG SEKTORÓW WŁASNOŚCI ORAZ SEKCJI I DZIAŁÓW W MIASTACH NA PRAWACH POWIATU**  
**A. BIAŁYSTOK**  
Stan w dniu 31 XII

| SEKCJE I DZIAŁY                                                            |          | Ogółem       | Sektor       |              |                                                         |
|----------------------------------------------------------------------------|----------|--------------|--------------|--------------|---------------------------------------------------------|
|                                                                            |          |              | publiczny    | prywatny     |                                                         |
|                                                                            |          |              |              | razem        | w tym osoby fizyczne prowadzące działalność gospodarczą |
| a – 2009<br>b – 2010<br>c – 2009=100                                       |          |              |              |              |                                                         |
| <b>OGÓŁEM</b> .....                                                        | a        | 30008        | 587          | 29421        | 23549                                                   |
|                                                                            | <b>b</b> | <b>31218</b> | <b>553</b>   | <b>30665</b> | <b>24558</b>                                            |
|                                                                            | <b>c</b> | <b>104,0</b> | <b>94,2</b>  | <b>104,2</b> | <b>104,3</b>                                            |
| <b>Rolnictwo, leśnictwo, łowiectwo i rybactwo</b> .....                    | a        | 217          | 1            | 216          | 174                                                     |
|                                                                            | <b>b</b> | <b>210</b>   | <b>1</b>     | <b>209</b>   | <b>170</b>                                              |
|                                                                            | <b>c</b> | <b>96,8</b>  | <b>100,0</b> | <b>96,8</b>  | <b>97,7</b>                                             |
| Uprawy rolne, chów i hodowla zwierząt, łowiectwo <sup>Δ</sup>              | b        | 178          | –            | 178          | 143                                                     |
| Leśnictwo i pozyskiwanie drewna .....                                      | b        | 30           | 1            | 29           | 25                                                      |
| Rybactwo .....                                                             | b        | 2            | –            | 2            | 2                                                       |
| <b>Górnictwo i wydobywanie</b> .....                                       | a        | 21           | –            | 21           | 9                                                       |
|                                                                            | <b>b</b> | <b>22</b>    | <b>–</b>     | <b>22</b>    | <b>11</b>                                               |
|                                                                            | <b>c</b> | <b>104,8</b> | <b>x</b>     | <b>104,8</b> | <b>122,2</b>                                            |
| Wydobywanie węgla kamiennego i węgla brunatnego (lignitu) .....            | b        | 1            | –            | 1            | –                                                       |
| Pozostałe górnictwo i wydobywanie .....                                    | b        | 21           | –            | 21           | 11                                                      |
| <b>Przetwórstwo przemysłowe</b> .....                                      | a        | 2032         | 4            | 2028         | 1585                                                    |
|                                                                            | <b>b</b> | <b>2165</b>  | <b>3</b>     | <b>2162</b>  | <b>1711</b>                                             |
|                                                                            | <b>c</b> | <b>106,5</b> | <b>75,0</b>  | <b>106,6</b> | <b>107,9</b>                                            |
| Produkcja artykułów spożywczych .....                                      | b        | 150          | –            | 150          | 96                                                      |
| Produkcja napojów .....                                                    | b        | 10           | –            | 10           | 5                                                       |
| Produkcja wyrobów tekstylnych .....                                        | b        | 56           | –            | 56           | 41                                                      |
| Produkcja odzieży .....                                                    | b        | 314          | –            | 314          | 268                                                     |
| Produkcja skór i wyrobów skórzanych <sup>Δ</sup> .....                     | b        | 26           | –            | 26           | 24                                                      |
| Produkcja wyrobów z drewna, korka, słomy i wikliny <sup>Δ</sup>            | b        | 163          | –            | 163          | 127                                                     |
| Produkcja papieru i wyrobów z papieru .....                                | b        | 19           | –            | 19           | 17                                                      |
| Poligrafia i reprodukcja zapisanych nośników informacji .....              | b        | 135          | 1            | 134          | 96                                                      |
| Produkcja koksu i produktów rafinacji ropy naftowej <sup>Δ</sup>           | b        | 1            | –            | 1            | 1                                                       |
| Produkcja chemikaliów i wyrobów chemicznych ..                             | b        | 18           | –            | 18           | 13                                                      |
| Produkcja wyrobów z gumy i tworzyw sztucznych                              | b        | 72           | –            | 72           | 48                                                      |
| Produkcja wyrobów z pozostałych mineralnych surowców niemetalicznych ..... | b        | 125          | –            | 125          | 96                                                      |
| Produkcja metali .....                                                     | b        | 10           | –            | 10           | 6                                                       |
| Produkcja wyrobów z metali <sup>Δ</sup> .....                              | b        | 259          | 2            | 257          | 214                                                     |
| Produkcja komputerów, wyrobów elektronicznych i optycznych .....           | b        | 55           | –            | 55           | 39                                                      |
| Produkcja urządzeń elektrycznych .....                                     | b        | 37           | –            | 37           | 23                                                      |
| Produkcja maszyn i urządzeń <sup>Δ</sup> .....                             | b        | 44           | –            | 44           | 26                                                      |

TABL. 12. **PODMIOTY GOSPODARKI NARODOWEJ WEDŁUG SEKTORÓW WŁASNOŚCI ORAZ SEKCJI I DZIAŁÓW W MIASTACH NA PRAWACH POWIATU (cd.)**  
A. BIAŁYSTOK (cd.)  
Stan w dniu 31 XII

| SEKCJE I DZIAŁY                                                                                     | Ogółem                      | Sektor          |                       |                                                         |
|-----------------------------------------------------------------------------------------------------|-----------------------------|-----------------|-----------------------|---------------------------------------------------------|
|                                                                                                     |                             | publiczny       | prywatny              |                                                         |
|                                                                                                     |                             |                 | razem                 | w tym osoby fizyczne prowadzące działalność gospodarczą |
| a – 2009<br>b – 2010<br>c – 2009=100                                                                |                             |                 |                       |                                                         |
| <b>Przetwórstwo przemysłowe (dok.)</b>                                                              |                             |                 |                       |                                                         |
| Produkcja pojazdów samochodowych, przyczep i naczep <sup>Δ</sup> .....                              | b 16                        | –               | 16                    | 4                                                       |
| Produkcja pozostałego sprzętu transportowego .....                                                  | b 8                         | –               | 8                     | 4                                                       |
| Produkcja mebli .....                                                                               | b 245                       | –               | 245                   | 219                                                     |
| Pozostała produkcja wyrobów .....                                                                   | b 204                       | –               | 204                   | 179                                                     |
| Naprawa, konserwacja i instalowanie maszyn i urządzeń .....                                         | b 198                       | –               | 198                   | 165                                                     |
| <b>Wytwarzanie i zaopatrywanie w energię elektryczną, gaz, parę wodną i gorącą wodę<sup>Δ</sup></b> | a 20<br>b 19<br>c 95,0      | 2<br>1<br>50,0  | 18<br>18<br>100,0     | 5<br>5<br>100,0                                         |
| <b>Dostawa wody; gospodarowanie ściekami i odpadami; rekultywacja<sup>Δ</sup></b>                   | a 65<br>b 60<br>c 92,3      | 2<br>2<br>100,0 | 63<br>58<br>92,1      | 36<br>31<br>86,1                                        |
| Pobór, uzdatnianie i dostarczanie wody .....                                                        | b 1                         | 1               | –                     | –                                                       |
| Odprowadzanie i oczyszczanie ścieków .....                                                          | b 7                         | –               | 7                     | 6                                                       |
| Gospodarka odpadami; odzysk surowców <sup>Δ</sup> .....                                             | b 51                        | 1               | 50                    | 25                                                      |
| Rekultywacja <sup>Δ</sup> .....                                                                     | b 1                         | –               | 1                     | –                                                       |
| <b>Budownictwo .....</b>                                                                            | a 3173<br>b 3352<br>c 105,6 | 3<br>4<br>133,3 | 3170<br>3348<br>105,6 | 2727<br>2885<br>105,8                                   |
| Budowa budynków <sup>Δ</sup> .....                                                                  | b 1077                      | 1               | 1076                  | 796                                                     |
| Budowa obiektów inżynierii lądowej i wodnej <sup>Δ</sup> .....                                      | b 267                       | 2               | 265                   | 227                                                     |
| Roboty budowlane specjalistyczne .....                                                              | b 2008                      | 1               | 2007                  | 1862                                                    |
| <b>Handel; naprawa pojazdów samochodowych<sup>Δ</sup> ...</b>                                       | a 8686<br>b 8936<br>c 102,9 | 3<br>2<br>66,7  | 8683<br>8934<br>102,9 | 7106<br>7315<br>102,9                                   |
| Handel hurtowy i detaliczny pojazdami samochodowymi oraz ich naprawa <sup>Δ</sup> .....             | b 986                       | 1               | 985                   | 822                                                     |
| Handel hurtowy <sup>Δ</sup> .....                                                                   | b 2187                      | 1               | 2186                  | 1337                                                    |
| Handel detaliczny <sup>Δ</sup> .....                                                                | b 5763                      | –               | 5763                  | 5156                                                    |
| <b>Transport i gospodarka magazynowa .....</b>                                                      | a 2654<br>b 2700<br>c 101,7 | 5<br>5<br>100,0 | 2649<br>2695<br>101,7 | 2518<br>2562<br>101,7                                   |
| Transport lądowy i rurociągowy <sup>Δ</sup> .....                                                   | b 2550                      | 4               | 2546                  | 2453                                                    |
| Transport lotniczy .....                                                                            | b 1                         | –               | 1                     | 1                                                       |
| Magazynowanie i działalność usługowa wspomagająca transport .....                                   | b 127                       | 1               | 126                   | 88                                                      |
| Działalność pocztowa i kurierska .....                                                              | b 22                        | –               | 22                    | 20                                                      |

TABL. 12. **PODMIOTY GOSPODARKI NARODOWEJ WEDŁUG SEKTORÓW WŁASNOŚCI ORAZ SEKCJI I DZIAŁÓW W MIASTACH NA PRAWACH POWIATU (cd.)**  
A. BIAŁYSTOK (cd.)  
Stan w dniu 31 XII

| SEKCJE I DZIAŁY                                                                              | Ogółem   | Sektor       |              |                                                         |              |
|----------------------------------------------------------------------------------------------|----------|--------------|--------------|---------------------------------------------------------|--------------|
|                                                                                              |          | publiczny    | prywatny     |                                                         |              |
|                                                                                              |          |              | razem        | w tym osoby fizyczne prowadzące działalność gospodarczą |              |
| a – 2009<br>b – 2010<br>c – 2009=100                                                         |          |              |              |                                                         |              |
| <b>Zakwaterowanie i gastronomia<sup>Δ</sup></b> .....                                        | a        | 568          | 13           | 555                                                     | 384          |
|                                                                                              | <b>b</b> | <b>629</b>   | <b>13</b>    | <b>616</b>                                              | <b>435</b>   |
|                                                                                              | <b>c</b> | <b>110,7</b> | <b>100,0</b> | <b>111,0</b>                                            | <b>113,3</b> |
| Zakwaterowanie .....                                                                         | b        | 91           | 13           | 78                                                      | 50           |
| Gastronomia <sup>Δ</sup> .....                                                               | b        | 538          | –            | 538                                                     | 385          |
| <b>Informacja i komunikacja</b> .....                                                        | a        | 683          | 1            | 682                                                     | 526          |
|                                                                                              | <b>b</b> | <b>785</b>   | <b>1</b>     | <b>784</b>                                              | <b>602</b>   |
|                                                                                              | <b>c</b> | <b>114,9</b> | <b>100,0</b> | <b>115,0</b>                                            | <b>114,4</b> |
| Działalność wydawnicza .....                                                                 | b        | 118          | –            | 118                                                     | 72           |
| Produkcja filmów, programów telewizyjnych i nagrań <sup>Δ</sup> .....                        | b        | 77           | –            | 77                                                      | 71           |
| Nadawanie programów ogólnodostępnych abonamentowych .....                                    | b        | 12           | 1            | 11                                                      | 1            |
| Telekomunikacja .....                                                                        | b        | 66           | –            | 66                                                      | 55           |
| Działalność związana z oprogramowaniem i doradztwo w zakresie informatyki <sup>Δ</sup> ..... | b        | 391          | –            | 391                                                     | 320          |
| Działalność usługowa w zakresie informacji .....                                             | b        | 121          | –            | 121                                                     | 83           |
| <b>Działalność finansowa i ubezpieczeniowa</b> .....                                         | a        | 1262         | 1            | 1261                                                    | 1132         |
|                                                                                              | <b>b</b> | <b>1242</b>  | <b>1</b>     | <b>1241</b>                                             | <b>1107</b>  |
|                                                                                              | <b>c</b> | <b>98,4</b>  | <b>100,0</b> | <b>98,4</b>                                             | <b>97,8</b>  |
| Finansowa działalność usługowa <sup>Δ</sup> .....                                            | b        | 203          | 1            | 202                                                     | 103          |
| Działalność wspomagająca usługi finansowe oraz ubezpieczenia i fundusze emerytalne .....     | b        | 1039         | –            | 1039                                                    | 1004         |
| <b>Obsługa rynku nieruchomości<sup>Δ</sup></b> .....                                         | a        | 973          | 149          | 824                                                     | 228          |
|                                                                                              | <b>b</b> | <b>1048</b>  | <b>151</b>   | <b>897</b>                                              | <b>268</b>   |
|                                                                                              | <b>c</b> | <b>107,7</b> | <b>101,3</b> | <b>108,9</b>                                            | <b>117,5</b> |
| <b>Działalność profesjonalna, naukowa i techniczna</b> .....                                 | a        | 3054         | 9            | 3045                                                    | 2624         |
|                                                                                              | <b>b</b> | <b>3240</b>  | <b>7</b>     | <b>3233</b>                                             | <b>2798</b>  |
|                                                                                              | <b>c</b> | <b>106,1</b> | <b>77,8</b>  | <b>106,2</b>                                            | <b>106,6</b> |
| Działalność prawnicza, rachunkowo-księgową i doradztwo podatkowe .....                       | b        | 739          | –            | 739                                                     | 617          |
| Działalność firm centralnych; doradztwo w zarządzaniu <sup>Δ</sup> .....                     | b        | 314          | 1            | 313                                                     | 245          |
| Działalność w zakresie architektury i inżynierii; badania i analizy techniczne .....         | b        | 865          | 5            | 860                                                     | 732          |
| Badania naukowe i prace rozwojowe .....                                                      | b        | 9            | –            | 9                                                       | 5            |
| Reklama, badanie rynku i opinii publicznej .....                                             | b        | 322          | –            | 322                                                     | 257          |
| Pozostała działalność profesjonalna, naukowa i techniczna .....                              | b        | 951          | –            | 951                                                     | 913          |
| Działalność weterynaryjna .....                                                              | b        | 40           | 1            | 39                                                      | 29           |

TABL. 12. **PODMIOTY GOSPODARKI NARODOWEJ WEDŁUG SEKTORÓW WŁASNOŚCI ORAZ SEKCJI I DZIAŁÓW W MIASTACH NA PRAWACH POWIATU (cd.)**  
A. BIAŁYSTOK (dok.)  
Stan w dniu 31 XII

| SEKCJE I DZIAŁY                                                                           |          | Ogółem       | Sektor       |              |                                                         |
|-------------------------------------------------------------------------------------------|----------|--------------|--------------|--------------|---------------------------------------------------------|
|                                                                                           |          |              | publiczny    | prywatny     |                                                         |
|                                                                                           |          |              |              | razem        | w tym osoby fizyczne prowadzące działalność gospodarczą |
| a – 2009<br>b – 2010<br>c – 2009=100                                                      |          |              |              |              |                                                         |
| <b>Administrowanie i działalność wspierająca<sup>Δ</sup></b> .....                        | a        | 595          | 1            | 594          | 490                                                     |
|                                                                                           | <b>b</b> | <b>648</b>   | <b>1</b>     | <b>647</b>   | <b>535</b>                                              |
|                                                                                           | <b>c</b> | <b>108,9</b> | <b>100,0</b> | <b>108,9</b> | <b>109,2</b>                                            |
| Wynajem i dzierżawa .....                                                                 | b        | 89           | 1            | 88           | 69                                                      |
| Działalność związana z zatrudnieniem .....                                                | b        | 14           | –            | 14           | 11                                                      |
| Działalność związana z turystyką <sup>Δ</sup> .....                                       | b        | 109          | –            | 109          | 68                                                      |
| Działalność detektywistyczna i ochroniarska .....                                         | b        | 48           | –            | 48           | 27                                                      |
| Utrzymanie porządku w budynkach i zagospodarowanie zieleni <sup>Δ</sup> .....             | b        | 217          | –            | 217          | 200                                                     |
| Administracyjna obsługa biura; wspomaganie działalności gospodarczej <sup>Δ</sup> .....   | b        | 171          | –            | 171          | 160                                                     |
| <b>Administracja publiczna i obrona narodowa; obowiązkowe zabezpieczenia społeczne</b>    | a        | 75           | 74           | 1            | –                                                       |
|                                                                                           | <b>b</b> | <b>74</b>    | <b>73</b>    | <b>1</b>     | –                                                       |
|                                                                                           | <b>c</b> | <b>98,7</b>  | <b>98,6</b>  | <b>100,0</b> | <b>x</b>                                                |
| <b>Edukacja</b> .....                                                                     | a        | 837          | 270          | 567          | 506                                                     |
|                                                                                           | <b>b</b> | <b>813</b>   | <b>244</b>   | <b>569</b>   | <b>508</b>                                              |
|                                                                                           | <b>c</b> | <b>97,1</b>  | <b>90,4</b>  | <b>100,4</b> | <b>100,4</b>                                            |
| <b>Opieka zdrowotna i pomoc społeczna</b> .....                                           | a        | 2363         | 31           | 2332         | 2146                                                    |
|                                                                                           | <b>b</b> | <b>2468</b>  | <b>26</b>    | <b>2442</b>  | <b>2246</b>                                             |
|                                                                                           | <b>c</b> | <b>104,4</b> | <b>83,9</b>  | <b>104,7</b> | <b>104,7</b>                                            |
| Opieka zdrowotna .....                                                                    | b        | 2421         | 14           | 2407         | 2216                                                    |
| Pomoc społeczna z zakwaterowaniem .....                                                   | b        | 11           | 7            | 4            | 3                                                       |
| Pomoc społeczna bez zakwaterowania .....                                                  | b        | 36           | 5            | 31           | 27                                                      |
| <b>Działalność związana z kulturą, rozrywką i rekreacją</b>                               | a        | 515          | 17           | 498          | 260                                                     |
|                                                                                           | <b>b</b> | <b>528</b>   | <b>17</b>    | <b>511</b>   | <b>262</b>                                              |
|                                                                                           | <b>c</b> | <b>102,5</b> | <b>100,0</b> | <b>102,6</b> | <b>100,8</b>                                            |
| Działalność twórcza związana z kulturą i rozrywką                                         | b        | 127          | 9            | 118          | 110                                                     |
| Działalność bibliotek, archiwów, muzeów oraz pozostała działalność związana z kulturą ... | b        | 20           | 5            | 15           | 11                                                      |
| Działalność związana z grami losowymi i zakładami wzajemnymi .....                        | b        | 18           | –            | 18           | 13                                                      |
| Działalność sportowa, rozrywkowa i rekreacyjna ..                                         | b        | 363          | 3            | 360          | 128                                                     |
| <b>Pozostała działalność usługowa</b> .....                                               | a        | 2213         | 1            | 2212         | 1093                                                    |
|                                                                                           | <b>b</b> | <b>2277</b>  | <b>1</b>     | <b>2276</b>  | <b>1107</b>                                             |
|                                                                                           | <b>c</b> | <b>102,9</b> | <b>100,0</b> | <b>102,9</b> | <b>101,3</b>                                            |
| Działalność organizacji członkowskich .....                                               | b        | 1102         | –            | 1102         | –                                                       |
| Naprawa i konserwacja komputerów i artykułów użytku osobistego i domowego .....           | b        | 319          | –            | 319          | 303                                                     |
| Pozostała indywidualna działalność usługowa .....                                         | b        | 856          | 1            | 855          | 804                                                     |
| <b>Organizacje i zespoły eksterytorialne</b> .....                                        | a        | 2            | –            | 2            | –                                                       |
|                                                                                           | <b>b</b> | <b>2</b>     | –            | <b>2</b>     | –                                                       |
|                                                                                           | <b>c</b> | <b>100,0</b> | <b>x</b>     | <b>100,0</b> | <b>x</b>                                                |

TABL. 12. **PODMIOTY GOSPODARKI NARODOWEJ WEDŁUG SEKTORÓW WŁASNOŚCI ORAZ SEKCJI I DZIAŁÓW W MIASTACH NA PRAWACH POWIATU (cd.)**  
**B. ŁOMŻA**  
Stan w dniu 31 XII

| SEKCJE I DZIAŁY                                                            |   | Ogółem       | Sektor       |              |                                                         |
|----------------------------------------------------------------------------|---|--------------|--------------|--------------|---------------------------------------------------------|
|                                                                            |   |              | publiczny    | prywatny     |                                                         |
|                                                                            |   |              |              | razem        | w tym osoby fizyczne prowadzące działalność gospodarczą |
| a – 2009<br>b – 2010<br>c – 2009=100                                       |   |              |              |              |                                                         |
| <b>OGÓŁEM</b> .....                                                        | a | 6346         | 142          | 6204         | 5247                                                    |
|                                                                            | b | <b>6181</b>  | <b>140</b>   | <b>6041</b>  | <b>5035</b>                                             |
|                                                                            | c | <b>97,4</b>  | <b>98,6</b>  | <b>97,4</b>  | <b>96,0</b>                                             |
| <b>Rolnictwo, leśnictwo, łowiectwo i rybactwo</b> .....                    | a | 86           | 1            | 85           | 72                                                      |
|                                                                            | b | <b>79</b>    | <b>1</b>     | <b>78</b>    | <b>66</b>                                               |
|                                                                            | c | <b>91,9</b>  | <b>100,0</b> | <b>91,8</b>  | <b>91,7</b>                                             |
| Uprawy rolne, chów i hodowla zwierząt, łowiectwo <sup>Δ</sup>              | b | 71           | –            | 71           | 59                                                      |
| Leśnictwo i pozyskiwanie drewna .....                                      | b | 7            | 1            | 6            | 6                                                       |
| Rybactwo .....                                                             | b | 1            | –            | 1            | 1                                                       |
| <b>Górnictwo i wydobywanie</b> .....                                       | a | 5            | –            | 5            | 1                                                       |
|                                                                            | b | <b>5</b>     | –            | <b>5</b>     | <b>1</b>                                                |
|                                                                            | c | <b>100,0</b> | <b>x</b>     | <b>100,0</b> | <b>100,0</b>                                            |
| <b>Przetwórstwo przemysłowe</b> .....                                      | a | 495          | 1            | 494          | 388                                                     |
|                                                                            | b | <b>505</b>   | –            | <b>505</b>   | <b>392</b>                                              |
|                                                                            | c | <b>102,0</b> | <b>x</b>     | <b>102,2</b> | <b>101,0</b>                                            |
| Produkcja artykułów spożywczych .....                                      | b | 73           | –            | 73           | 45                                                      |
| Produkcja napojów .....                                                    | b | 1            | –            | 1            | –                                                       |
| Produkcja wyrobów tekstylnych .....                                        | b | 16           | –            | 16           | 12                                                      |
| Produkcja odzieży .....                                                    | b | 29           | –            | 29           | 26                                                      |
| Produkcja wyrobów z drewna, korka, słomy i wikliny <sup>Δ</sup>            | b | 38           | –            | 38           | 31                                                      |
| Produkcja papieru i wyrobów z papieru .....                                | b | 4            | –            | 4            | 2                                                       |
| Poligrafia i reprodukcja zapisanych nośników informacji .....              | b | 17           | –            | 17           | 12                                                      |
| Produkcja chemikaliów i wyrobów chemicznych ..                             | b | 1            | –            | 1            | –                                                       |
| Produkcja wyrobów z gumy i tworzyw sztucznych                              | b | 20           | –            | 20           | 9                                                       |
| Produkcja wyrobów z pozostałych mineralnych surowców niemetalicznych ..... | b | 44           | –            | 44           | 35                                                      |
| Produkcja metali .....                                                     | b | 3            | –            | 3            | 2                                                       |
| Produkcja wyrobów z metali <sup>Δ</sup> .....                              | b | 49           | –            | 49           | 36                                                      |
| Produkcja komputerów, wyrobów elektronicznych i optycznych .....           | b | 3            | –            | 3            | 2                                                       |
| Produkcja urządzeń elektrycznych .....                                     | b | 3            | –            | 3            | 2                                                       |
| Produkcja maszyn i urządzeń <sup>Δ</sup> .....                             | b | 6            | –            | 6            | 5                                                       |

TABL. 12. **PODMIOTY GOSPODARKI NARODOWEJ WEDŁUG SEKTORÓW WŁASNOŚCI ORAZ SEKCJI I DZIAŁÓW W MIASTACH NA PRAWACH POWIATU (cd.)**  
 B. ŁOMŻA (cd.)  
 Stan w dniu 31 XII

| SEKCJE I DZIAŁY                                                                                     | Ogółem                                   | Sektor                        |                                    |                                                         |
|-----------------------------------------------------------------------------------------------------|------------------------------------------|-------------------------------|------------------------------------|---------------------------------------------------------|
|                                                                                                     |                                          | publiczny                     | prywatny                           |                                                         |
|                                                                                                     |                                          |                               | razem                              | w tym osoby fizyczne prowadzące działalność gospodarczą |
| a – 2009<br>b – 2010<br>c – 2009=100                                                                |                                          |                               |                                    |                                                         |
| <b>Przetwórstwo przemysłowe (dok.)</b>                                                              |                                          |                               |                                    |                                                         |
| Produkcja pojazdów samochodowych, przyczep i naczep <sup>Δ</sup> .....                              | b 1                                      | –                             | 1                                  | 1                                                       |
| Produkcja pozostałego sprzętu transportowego .....                                                  | b 2                                      | –                             | 2                                  | 2                                                       |
| Produkcja mebli .....                                                                               | b 113                                    | –                             | 113                                | 97                                                      |
| Pozostała produkcja wyrobów .....                                                                   | b 47                                     | –                             | 47                                 | 41                                                      |
| Naprawa, konserwacja i instalowanie maszyn i urządzeń .....                                         | b 35                                     | –                             | 35                                 | 32                                                      |
| <b>Wytwarzanie i zaopatrywanie w energię elektryczną, gaz, parę wodną i gorącą wodę<sup>Δ</sup></b> | a 9<br>b <b>11</b><br>c <b>122,2</b>     | 1<br><b>1</b><br><b>100,0</b> | 8<br><b>10</b><br><b>125,0</b>     | 2<br><b>3</b><br><b>150,0</b>                           |
| <b>Dostawa wody; gospodarowanie ściekami i odpadami; rekultywacja<sup>Δ</sup></b>                   | a 13<br>b <b>13</b><br>c <b>100,0</b>    | 3<br><b>3</b><br><b>100,0</b> | 10<br><b>10</b><br><b>100,0</b>    | 7<br><b>7</b><br><b>100,0</b>                           |
| Pobór, uzdatnianie i dostarczanie wody .....                                                        | b 2                                      | 2                             | –                                  | –                                                       |
| Odprowadzanie i oczyszczanie ścieków .....                                                          | b 4                                      | 1                             | 3                                  | 2                                                       |
| Gospodarka odpadami; odzysk surowców <sup>Δ</sup> .....                                             | b 7                                      | –                             | 7                                  | 5                                                       |
| <b>Budownictwo</b> .....                                                                            | a 727<br>b <b>756</b><br>c <b>104,0</b>  | –<br>–<br><b>x</b>            | 727<br><b>756</b><br><b>104,0</b>  | 676<br><b>705</b><br><b>104,3</b>                       |
| Budowa budynków <sup>Δ</sup> .....                                                                  | b 185                                    | –                             | 185                                | 168                                                     |
| Budowa obiektów inżynierii lądowej i wodnej <sup>Δ</sup> .....                                      | b 21                                     | –                             | 21                                 | 17                                                      |
| Roboty budowlane specjalistyczne .....                                                              | b 550                                    | –                             | 550                                | 520                                                     |
| <b>Handel; naprawa pojazdów samochodowych<sup>Δ</sup> ...</b>                                       | a 1965<br>b <b>1860</b><br>c <b>94,7</b> | –<br>–<br><b>x</b>            | 1965<br><b>1860</b><br><b>94,7</b> | 1667<br><b>1557</b><br><b>93,4</b>                      |
| Handel hurtowy i detaliczny pojazdami samochodowymi oraz ich naprawa <sup>Δ</sup> .....             | b 224                                    | –                             | 224                                | 193                                                     |
| Handel hurtowy <sup>Δ</sup> .....                                                                   | b 420                                    | –                             | 420                                | 291                                                     |
| Handel detaliczny <sup>Δ</sup> .....                                                                | b 1216                                   | –                             | 1216                               | 1073                                                    |
| <b>Transport i gospodarka magazynowa</b> .....                                                      | a 557<br>b <b>530</b><br>c <b>95,2</b>   | 3<br><b>3</b><br><b>100,0</b> | 554<br><b>527</b><br><b>95,1</b>   | 541<br><b>514</b><br><b>95,0</b>                        |
| Transport lądowy i rurociągowy <sup>Δ</sup> .....                                                   | b 512                                    | 2                             | 510                                | 501                                                     |
| Transport wodny .....                                                                               | b 1                                      | –                             | 1                                  | 1                                                       |
| Transport lotniczy .....                                                                            | b 1                                      | –                             | 1                                  | 1                                                       |
| Magazynowanie i działalność usługowa wspomagająca transport .....                                   | b 14                                     | 1                             | 13                                 | 10                                                      |
| Działalność pocztowa i kurierska .....                                                              | b 2                                      | –                             | 2                                  | 1                                                       |



TABL. 12. **PODMIOTY GOSPODARKI NARODOWEJ WEDŁUG SEKTORÓW WŁASNOŚCI ORAZ SEKCJI I DZIAŁÓW W MIASTACH NA PRAWACH POWIATU (cd.)**  
 B. ŁOMŻA (cd.)  
 Stan w dniu 31 XII

| SEKCJE I DZIAŁY                                                                              | Ogółem                                 | Sektor                        |                                  |                                                         |
|----------------------------------------------------------------------------------------------|----------------------------------------|-------------------------------|----------------------------------|---------------------------------------------------------|
|                                                                                              |                                        | publiczny                     | prywatny                         |                                                         |
|                                                                                              |                                        |                               | razem                            | w tym osoby fizyczne prowadzące działalność gospodarczą |
| a – 2009<br>b – 2010<br>c – 2009=100                                                         |                                        |                               |                                  |                                                         |
| <b>Zakwaterowanie i gastronomia<sup>Δ</sup></b> .....                                        | a 157<br>b <b>150</b><br>c <b>95,5</b> | 3<br><b>3</b><br><b>100,0</b> | 154<br><b>147</b><br><b>95,5</b> | 122<br><b>113</b><br><b>92,6</b>                        |
| Zakwaterowanie .....                                                                         | b 12                                   | 3                             | 9                                | 6                                                       |
| Gastronomia <sup>Δ</sup> .....                                                               | b 138                                  | –                             | 138                              | 107                                                     |
| <b>Informacja i komunikacja</b> .....                                                        | a 97<br>b <b>97</b><br>c <b>100,0</b>  | 1<br><b>1</b><br><b>100,0</b> | 96<br><b>96</b><br><b>100,0</b>  | 77<br><b>74</b><br><b>96,1</b>                          |
| Działalność wydawnicza .....                                                                 | b 9                                    | –                             | 9                                | 5                                                       |
| Produkcja filmów, programów telewizyjnych i nagrań <sup>Δ</sup> .....                        | b 19                                   | –                             | 19                               | 19                                                      |
| Nadawanie programów ogólnodostępnych abonamentowych .....                                    | b 1                                    | –                             | 1                                | –                                                       |
| Telekomunikacja .....                                                                        | b 10                                   | –                             | 10                               | 8                                                       |
| Działalność związana z oprogramowaniem i doradztwo w zakresie informatyki <sup>Δ</sup> ..... | b 42                                   | –                             | 42                               | 32                                                      |
| Działalność usługowa w zakresie informacji .....                                             | b 16                                   | 1                             | 15                               | 10                                                      |
| <b>Działalność finansowa i ubezpieczeniowa</b> .....                                         | a 260<br>b <b>237</b><br>c <b>91,2</b> | 1<br><b>1</b><br><b>100,0</b> | 259<br><b>236</b><br><b>91,1</b> | 247<br><b>222</b><br><b>89,9</b>                        |
| Finansowa działalność usługowa <sup>Δ</sup> .....                                            | b 22                                   | 1                             | 21                               | 15                                                      |
| Działalność wspomagająca usługi finansowe oraz ubezpieczenia i fundusze emerytalne .....     | b 215                                  | –                             | 215                              | 207                                                     |
| <b>Obsługa rynku nieruchomości<sup>Δ</sup></b> .....                                         | a 87<br>b <b>86</b><br>c <b>98,9</b>   | 3<br><b>3</b><br><b>100,0</b> | 84<br><b>83</b><br><b>98,8</b>   | 45<br><b>41</b><br><b>91,1</b>                          |
| <b>Działalność profesjonalna, naukowa i techniczna</b> .....                                 | a 562<br>b <b>527</b><br>c <b>93,8</b> | 2<br><b>3</b><br><b>150,0</b> | 560<br><b>524</b><br><b>93,6</b> | 498<br><b>460</b><br><b>92,4</b>                        |
| Działalność prawnicza, rachunkowo-księgowa i doradztwo podatkowe .....                       | b 116                                  | 1                             | 115                              | 98                                                      |
| Działalność firm centralnych; doradztwo w zarządzaniu <sup>Δ</sup> .....                     | b 37                                   | 2                             | 35                               | 26                                                      |
| Działalność w zakresie architektury i inżynierii; badania i analizy techniczne .....         | b 166                                  | –                             | 166                              | 147                                                     |
| Badania naukowe i prace rozwojowe .....                                                      | b 2                                    | –                             | 2                                | 1                                                       |
| Reklama, badanie rynku i opinii publicznej .....                                             | b 49                                   | –                             | 49                               | 38                                                      |
| Pozostała działalność profesjonalna, naukowa i techniczna .....                              | b 134                                  | –                             | 134                              | 127                                                     |
| Działalność weterynaryjna .....                                                              | b 23                                   | –                             | 23                               | 23                                                      |

TABL. 12. **PODMIOTY GOSPODARKI NARODOWEJ WEDŁUG SEKTORÓW WŁASNOŚCI ORAZ SEKCJI I DZIAŁÓW W MIASTACH NA PRAWACH POWIATU (cd.)**  
 B. ŁOMŻA (dok.)  
 Stan w dniu 31 XII

| SEKCJE I DZIAŁY                                                                           | Ogółem       | Sektor       |              |                                                         |
|-------------------------------------------------------------------------------------------|--------------|--------------|--------------|---------------------------------------------------------|
|                                                                                           |              | publiczny    | prywatny     |                                                         |
|                                                                                           |              |              | razem        | w tym osoby fizyczne prowadzące działalność gospodarczą |
| a – 2009<br>b – 2010<br>c – 2009=100                                                      |              |              |              |                                                         |
| <b>Administrowanie i działalność wspierająca<sup>Δ</sup> .....</b>                        |              |              |              |                                                         |
| a                                                                                         | 156          | –            | 156          | 134                                                     |
| <b>b</b>                                                                                  | <b>157</b>   | –            | <b>157</b>   | <b>130</b>                                              |
| <b>c</b>                                                                                  | <b>100,6</b> | <b>x</b>     | <b>100,6</b> | <b>97,0</b>                                             |
| Wynajem i dzierżawa .....                                                                 | 20           | –            | 20           | 19                                                      |
| Działalność związana z zatrudnieniem .....                                                | 2            | –            | 2            | 1                                                       |
| Działalność związana z turystyką <sup>Δ</sup> .....                                       | 25           | –            | 25           | 16                                                      |
| Działalność detektywistyczna i ochroniarska .....                                         | 10           | –            | 10           | 3                                                       |
| Utrzymanie porządku w budynkach i zagospodarowanie zieleni <sup>Δ</sup> .....             | 68           | –            | 68           | 64                                                      |
| Administracyjna obsługa biur; wspomaganie działalności gospodarczej <sup>Δ</sup> .....    | 32           | –            | 32           | 27                                                      |
| <b>Administracja publiczna i obrona narodowa; obowiązkowe zabezpieczenia społeczne</b>    |              |              |              |                                                         |
| a                                                                                         | 24           | 23           | 1            | –                                                       |
| <b>b</b>                                                                                  | <b>24</b>    | <b>23</b>    | <b>1</b>     | –                                                       |
| <b>c</b>                                                                                  | <b>100,0</b> | <b>100,0</b> | <b>100,0</b> | <b>x</b>                                                |
| <b>Edukacja .....</b>                                                                     |              |              |              |                                                         |
| a                                                                                         | 181          | 81           | 100          | 90                                                      |
| <b>b</b>                                                                                  | <b>175</b>   | <b>79</b>    | <b>96</b>    | <b>86</b>                                               |
| <b>c</b>                                                                                  | <b>96,7</b>  | <b>97,5</b>  | <b>96,0</b>  | <b>95,6</b>                                             |
| <b>Opieka zdrowotna i pomoc społeczna .....</b>                                           |              |              |              |                                                         |
| a                                                                                         | 425          | 11           | 414          | 389                                                     |
| <b>b</b>                                                                                  | <b>428</b>   | <b>11</b>    | <b>417</b>   | <b>389</b>                                              |
| <b>c</b>                                                                                  | <b>100,7</b> | <b>100,0</b> | <b>100,7</b> | <b>100,0</b>                                            |
| Opieka zdrowotna .....                                                                    | 416          | 4            | 412          | 384                                                     |
| Pomoc społeczna z zakwaterowaniem .....                                                   | 6            | 3            | 3            | 3                                                       |
| Pomoc społeczna bez zakwaterowania .....                                                  | 6            | 4            | 2            | 2                                                       |
| <b>Działalność związana z kulturą, rozrywką i rekreacją</b>                               |              |              |              |                                                         |
| a                                                                                         | 118          | 8            | 110          | 59                                                      |
| <b>b</b>                                                                                  | <b>114</b>   | <b>8</b>     | <b>106</b>   | <b>51</b>                                               |
| <b>c</b>                                                                                  | <b>96,6</b>  | <b>100,0</b> | <b>96,4</b>  | <b>86,4</b>                                             |
| Działalność twórcza związana z kulturą i rozrywką                                         | 24           | 4            | 20           | 19                                                      |
| Działalność bibliotek, archiwów, muzeów oraz pozostała działalność związana z kulturą ... | 7            | 3            | 4            | 3                                                       |
| Działalność związana z grami losowymi i zakładami wzajemnymi .....                        | 3            | –            | 3            | 3                                                       |
| Działalność sportowa, rozrywkowa i rekreacyjna ..                                         | 80           | 1            | 79           | 26                                                      |
| <b>Pozostała działalność usługowa .....</b>                                               |              |              |              |                                                         |
| a                                                                                         | 422          | –            | 422          | 232                                                     |
| <b>b</b>                                                                                  | <b>427</b>   | –            | <b>427</b>   | <b>224</b>                                              |
| <b>c</b>                                                                                  | <b>101,2</b> | <b>x</b>     | <b>101,2</b> | <b>96,6</b>                                             |
| Działalność organizacji członkowskich .....                                               | 197          | –            | 197          | –                                                       |
| Naprawa i konserwacja komputerów i artykułów użytku osobistego i domowego .....           | 56           | –            | 56           | 54                                                      |
| Pozostała indywidualna działalność usługowa .....                                         | 174          | –            | 174          | 170                                                     |

TABL. 12. **PODMIOTY GOSPODARKI NARODOWEJ WEDŁUG SEKTORÓW WŁASNOŚCI ORAZ SEKCJI I DZIAŁÓW W MIASTACH NA PRAWACH POWIATU (cd.)**  
C. SUWAŁKI  
Stan w dniu 31 XII

| SEKCJE I DZIAŁY<br><br>a – 2009<br>b – 2010<br>c – 2009=100                |   | Ogółem       | Sektor       |              |                                                         |
|----------------------------------------------------------------------------|---|--------------|--------------|--------------|---------------------------------------------------------|
|                                                                            |   |              | publiczny    | prywatny     |                                                         |
|                                                                            |   |              |              | razem        | w tym osoby fizyczne prowadzące działalność gospodarczą |
| <b>OGÓŁEM</b> .....                                                        | a | 7163         | 224          | 6939         | 5725                                                    |
|                                                                            | b | <b>6992</b>  | <b>231</b>   | <b>6761</b>  | <b>5512</b>                                             |
|                                                                            | c | <b>97,6</b>  | <b>103,1</b> | <b>97,4</b>  | <b>96,3</b>                                             |
| <b>Rolnictwo, leśnictwo, łowiectwo i rybactwo</b> .....                    | a | 64           | 1            | 63           | 41                                                      |
|                                                                            | b | <b>63</b>    | <b>1</b>     | <b>62</b>    | <b>41</b>                                               |
|                                                                            | c | <b>98,4</b>  | <b>100,0</b> | <b>98,4</b>  | <b>100,0</b>                                            |
| Uprawy rolne, chów i hodowla zwierząt, łowiectwo <sup>Δ</sup>              | b | 40           | –            | 40           | 26                                                      |
| Leśnictwo i pozyskiwanie drewna .....                                      | b | 20           | 1            | 19           | 13                                                      |
| Rybactwo .....                                                             | b | 3            | –            | 3            | 2                                                       |
| <b>Górnictwo i wydobywanie</b> .....                                       | a | 14           | –            | 14           | 10                                                      |
|                                                                            | b | <b>16</b>    | –            | <b>16</b>    | <b>12</b>                                               |
|                                                                            | c | <b>114,3</b> | <b>x</b>     | <b>114,3</b> | <b>120,0</b>                                            |
| <b>Przetwórstwo przemysłowe</b> .....                                      | a | 550          | –            | 550          | 413                                                     |
|                                                                            | b | <b>554</b>   | –            | <b>554</b>   | <b>415</b>                                              |
|                                                                            | c | <b>100,7</b> | <b>x</b>     | <b>100,7</b> | <b>100,5</b>                                            |
| Produkcja artykułów spożywczych .....                                      | b | 70           | –            | 70           | 50                                                      |
| Produkcja napojów .....                                                    | b | 6            | –            | 6            | 2                                                       |
| Produkcja wyrobów tekstylnych .....                                        | b | 7            | –            | 7            | 5                                                       |
| Produkcja odzieży .....                                                    | b | 42           | –            | 42           | 33                                                      |
| Produkcja skór i wyrobów skórzanych <sup>Δ</sup> .....                     | b | 2            | –            | 2            | 2                                                       |
| Produkcja wyrobów z drewna, korka, słomy i wikliny <sup>Δ</sup>            | b | 55           | –            | 55           | 35                                                      |
| Produkcja papieru i wyrobów z papieru .....                                | b | 13           | –            | 13           | 7                                                       |
| Poligrafia i reprodukcja zapisanych nośników informacji .....              | b | 29           | –            | 29           | 24                                                      |
| Produkcja chemikaliów i wyrobów chemicznych ..                             | b | 4            | –            | 4            | 2                                                       |
| Produkcja wyrobów farmaceutycznych <sup>Δ</sup> .....                      | b | 1            | –            | 1            | 1                                                       |
| Produkcja wyrobów z gumy i tworzyw sztucznych                              | b | 23           | –            | 23           | 10                                                      |
| Produkcja wyrobów z pozostałych mineralnych surowców niemetalicznych ..... | b | 38           | –            | 38           | 27                                                      |
| Produkcja wyrobów z metali <sup>Δ</sup> .....                              | b | 80           | –            | 80           | 63                                                      |
| Produkcja komputerów, wyrobów elektronicznych i optycznych .....           | b | 3            | –            | 3            | 1                                                       |
| Produkcja urządzeń elektrycznych .....                                     | b | 5            | –            | 5            | 1                                                       |
| Produkcja maszyn i urządzeń <sup>Δ</sup> .....                             | b | 6            | –            | 6            | 3                                                       |

TABL. 12. **PODMIOTY GOSPODARKI NARODOWEJ WEDŁUG SEKTORÓW WŁASNOŚCI ORAZ SEKCJI I DZIAŁÓW W MIASTACH NA PRAWACH POWIATU (cd.)**  
C. SUWAŁKI (cd.)  
Stan w dniu 31 XII

| SEKCJE I DZIAŁY                                                                                     | Ogółem                                   | Sektor                        |                                    |                                                         |
|-----------------------------------------------------------------------------------------------------|------------------------------------------|-------------------------------|------------------------------------|---------------------------------------------------------|
|                                                                                                     |                                          | publiczny                     | prywatny                           |                                                         |
|                                                                                                     |                                          |                               | razem                              | w tym osoby fizyczne prowadzące działalność gospodarczą |
| a – 2009<br>b – 2010<br>c – 2009=100                                                                |                                          |                               |                                    |                                                         |
| <b>Przetwórstwo przemysłowe (dok.)</b>                                                              |                                          |                               |                                    |                                                         |
| Produkcja pojazdów samochodowych, przyczep i naczep <sup>Δ</sup> .....                              | b 1                                      | –                             | 1                                  | 1                                                       |
| Produkcja pozostałego sprzętu transportowego .....                                                  | b 3                                      | –                             | 3                                  | 3                                                       |
| Produkcja mebli .....                                                                               | b 89                                     | –                             | 89                                 | 74                                                      |
| Pozostała produkcja wyrobów .....                                                                   | b 34                                     | –                             | 34                                 | 31                                                      |
| Naprawa, konserwacja i instalowanie maszyn i urządzeń .....                                         | b 43                                     | –                             | 43                                 | 40                                                      |
| <b>Wytwarzanie i zaopatrywanie w energię elektryczną, gaz, parę wodną i gorącą wodę<sup>Δ</sup></b> | a 9<br>b <b>10</b><br>c <b>111,1</b>     | 1<br><b>1</b><br><b>100,0</b> | 8<br><b>9</b><br><b>112,5</b>      | 3<br><b>3</b><br><b>100,0</b>                           |
| <b>Dostawa wody; gospodarowanie ściekami i odpadami; rekultywacja<sup>Δ</sup></b>                   | a 13<br>b <b>11</b><br>c <b>84,6</b>     | 3<br><b>3</b><br><b>100,0</b> | 10<br><b>8</b><br><b>80,0</b>      | 8<br><b>7</b><br><b>87,5</b>                            |
| Pobór, uzdatnianie i dostarczanie wody .....                                                        | b 2                                      | 1                             | 1                                  | 1                                                       |
| Odprowadzanie i oczyszczanie ścieków .....                                                          | b 1                                      | –                             | 1                                  | 1                                                       |
| Gospodarka odpadami; odzysk surowców <sup>Δ</sup> .....                                             | b 8                                      | 2                             | 6                                  | 5                                                       |
| <b>Budownictwo</b> .....                                                                            | a 752<br>b <b>743</b><br>c <b>98,8</b>   | 1<br><b>1</b><br><b>100,0</b> | 751<br><b>742</b><br><b>98,8</b>   | 672<br><b>661</b><br><b>98,4</b>                        |
| Budowa budynków <sup>Δ</sup> .....                                                                  | b 337                                    | –                             | 337                                | 294                                                     |
| Budowa obiektów inżynierii lądowej i wodnej <sup>Δ</sup> .....                                      | b 43                                     | 1                             | 42                                 | 31                                                      |
| Roboty budowlane specjalistyczne .....                                                              | b 363                                    | –                             | 363                                | 336                                                     |
| <b>Handel; naprawa pojazdów samochodowych<sup>Δ</sup> ...</b>                                       | a 2241<br>b <b>2179</b><br>c <b>97,2</b> | 2<br><b>2</b><br><b>100,0</b> | 2239<br><b>2177</b><br><b>97,2</b> | 1882<br><b>1814</b><br><b>96,4</b>                      |
| Handel hurtowy i detaliczny pojazdami samochodowymi oraz ich naprawa <sup>Δ</sup> .....             | b 273                                    | –                             | 273                                | 234                                                     |
| Handel hurtowy <sup>Δ</sup> .....                                                                   | b 409                                    | 2                             | 407                                | 266                                                     |
| Handel detaliczny <sup>Δ</sup> .....                                                                | b 1497                                   | –                             | 1497                               | 1314                                                    |
| <b>Transport i gospodarka magazynowa</b> .....                                                      | a 700<br>b <b>627</b><br>c <b>89,6</b>   | 3<br><b>3</b><br><b>100,0</b> | 697<br><b>624</b><br><b>89,5</b>   | 657<br><b>583</b><br><b>88,7</b>                        |
| Transport lądowy i rurociągowy <sup>Δ</sup> .....                                                   | b 591                                    | 2                             | 589                                | 557                                                     |
| Transport wodny .....                                                                               | b 1                                      | –                             | 1                                  | 1                                                       |
| Magazynowanie i działalność usługowa wspomagająca transport .....                                   | b 34                                     | 1                             | 33                                 | 24                                                      |
| Działalność pocztowa i kurierska .....                                                              | b 1                                      | –                             | 1                                  | 1                                                       |

TABL. 12. **PODMIOTY GOSPODARKI NARODOWEJ WEDŁUG SEKTORÓW WŁASNOŚCI ORAZ SEKCJI I DZIAŁÓW W MIASTACH NA PRAWACH POWIATU (cd.)**  
**C. SUWAŁKI (cd.)**  
Stan w dniu 31 XII

| SEKCJE I DZIAŁY                                                                              | Ogółem                                  | Sektor                          |                                   |                                                         |
|----------------------------------------------------------------------------------------------|-----------------------------------------|---------------------------------|-----------------------------------|---------------------------------------------------------|
|                                                                                              |                                         | publiczny                       | prywatny                          |                                                         |
|                                                                                              |                                         |                                 | razem                             | w tym osoby fizyczne prowadzące działalność gospodarczą |
| a – 2009<br>b – 2010<br>c – 2009=100                                                         |                                         |                                 |                                   |                                                         |
| <b>Zakwaterowanie i gastronomia<sup>Δ</sup></b> .....                                        | a 179<br>b <b>174</b><br>c <b>97,2</b>  | 2<br>2<br><b>100,0</b>          | 177<br><b>172</b><br><b>97,2</b>  | 144<br><b>139</b><br><b>96,5</b>                        |
| Zakwaterowanie .....                                                                         | b 24                                    | 2                               | 22                                | 14                                                      |
| Gastronomia <sup>Δ</sup> .....                                                               | b 150                                   | –                               | 150                               | 125                                                     |
| <b>Informacja i komunikacja</b> .....                                                        | a 123<br>b <b>126</b><br>c <b>102,4</b> | –<br>–<br>x                     | 123<br><b>126</b><br><b>102,4</b> | 101<br><b>99</b><br><b>98,0</b>                         |
| Działalność wydawnicza .....                                                                 | b 27                                    | –                               | 27                                | 17                                                      |
| Produkcja filmów, programów telewizyjnych i nagrań <sup>Δ</sup> .....                        | b 17                                    | –                               | 17                                | 14                                                      |
| Nadawanie programów ogólnodostępnych abonamentowych .....                                    | b 4                                     | –                               | 4                                 | –                                                       |
| Telekomunikacja .....                                                                        | b 12                                    | –                               | 12                                | 11                                                      |
| Działalność związana z oprogramowaniem i doradztwo w zakresie informatyki <sup>Δ</sup> ..... | b 49                                    | –                               | 49                                | 46                                                      |
| Działalność usługowa w zakresie informacji .....                                             | b 17                                    | –                               | 17                                | 11                                                      |
| <b>Działalność finansowa i ubezpieczeniowa</b> .....                                         | a 312<br>b <b>280</b><br>c <b>89,7</b>  | 1<br>–<br>x                     | 311<br><b>280</b><br><b>90,0</b>  | 300<br><b>265</b><br><b>88,3</b>                        |
| Finansowa działalność usługowa <sup>Δ</sup> .....                                            | b 23                                    | –                               | 23                                | 17                                                      |
| Działalność wspomagająca usługi finansowe oraz ubezpieczenia i fundusze emerytalne .....     | b 257                                   | –                               | 257                               | 248                                                     |
| <b>Obsługa rynku nieruchomości<sup>Δ</sup></b> .....                                         | a 202<br>b <b>212</b><br>c <b>105,0</b> | 88<br><b>88</b><br><b>100,0</b> | 114<br><b>124</b><br><b>108,8</b> | 28<br><b>32</b><br><b>114,3</b>                         |
| <b>Działalność profesjonalna, naukowa i techniczna</b>                                       | a 605<br>b <b>574</b><br>c <b>94,9</b>  | 2<br>2<br><b>100,0</b>          | 603<br><b>572</b><br><b>94,9</b>  | 535<br><b>501</b><br><b>93,6</b>                        |
| Działalność prawnicza, rachunkowo-księgowa i doradztwo podatkowe .....                       | b 123                                   | 1                               | 122                               | 104                                                     |
| Działalność firm centralnych; doradztwo w zarządzaniu <sup>Δ</sup> .....                     | b 47                                    | –                               | 47                                | 42                                                      |
| Działalność w zakresie architektury i inżynierii; badania i analizy techniczne .....         | b 182                                   | 1                               | 181                               | 158                                                     |
| Reklama, badanie rynku i opinii publicznej .....                                             | b 42                                    | –                               | 42                                | 34                                                      |
| Pozostała działalność profesjonalna, naukowa i techniczna .....                              | b 161                                   | –                               | 161                               | 149                                                     |
| Działalność weterynaryjna .....                                                              | b 19                                    | –                               | 19                                | 14                                                      |

TABL. 12. **PODMIOTY GOSPODARKI NARODOWEJ WEDŁUG SEKTORÓW WŁASNOŚCI ORAZ SEKCJI I DZIAŁÓW W MIASTACH NA PRAWACH POWIATU (dok.)**  
C. SUWAŁKI (dok.)  
Stan w dniu 31 XII

| SEKCJE I DZIAŁY                                                                           | Ogółem       | Sektor       |              |                                                         |
|-------------------------------------------------------------------------------------------|--------------|--------------|--------------|---------------------------------------------------------|
|                                                                                           |              | publiczny    | prywatny     |                                                         |
|                                                                                           |              |              | razem        | w tym osoby fizyczne prowadzące działalność gospodarczą |
| a – 2009<br>b – 2010<br>c – 2009=100                                                      |              |              |              |                                                         |
| <b>Administrowanie i działalność wspierająca</b> <sup>Δ</sup> .....                       | 160          | –            | 160          | 140                                                     |
| <b>b</b>                                                                                  | <b>151</b>   | –            | <b>151</b>   | <b>132</b>                                              |
| <b>c</b>                                                                                  | <b>94,4</b>  | <b>x</b>     | <b>94,4</b>  | <b>94,3</b>                                             |
| Wynajem i dzierżawa .....                                                                 | 22           | –            | 22           | 19                                                      |
| Działalność związana z zatrudnieniem .....                                                | 1            | –            | 1            | 1                                                       |
| Działalność związana z turystyką <sup>Δ</sup> .....                                       | 18           | –            | 18           | 13                                                      |
| Działalność detektywistyczna i ochroniarska .....                                         | 11           | –            | 11           | 9                                                       |
| Utrzymanie porządku w budynkach i zagospodarowanie zieleni <sup>Δ</sup> .....             | 56           | –            | 56           | 52                                                      |
| Administracyjna obsługa biura; wspomaganie działalności gospodarczej <sup>Δ</sup> .....   | 43           | –            | 43           | 38                                                      |
| <b>Administracja publiczna i obrona narodowa; obowiązkowe zabezpieczenia społeczne</b>    | 24           | 24           | –            | –                                                       |
| <b>b</b>                                                                                  | <b>24</b>    | <b>24</b>    | –            | –                                                       |
| <b>c</b>                                                                                  | <b>100,0</b> | <b>100,0</b> | <b>x</b>     | <b>x</b>                                                |
| <b>Edukacja</b> .....                                                                     | 200          | 77           | 123          | 112                                                     |
| <b>b</b>                                                                                  | <b>207</b>   | <b>85</b>    | <b>122</b>   | <b>111</b>                                              |
| <b>c</b>                                                                                  | <b>103,5</b> | <b>110,4</b> | <b>99,2</b>  | <b>99,1</b>                                             |
| <b>Opieka zdrowotna i pomoc społeczna</b> .....                                           | 404          | 13           | 391          | 363                                                     |
| <b>b</b>                                                                                  | <b>427</b>   | <b>13</b>    | <b>414</b>   | <b>387</b>                                              |
| <b>c</b>                                                                                  | <b>105,7</b> | <b>100,0</b> | <b>105,9</b> | <b>106,6</b>                                            |
| Opieka zdrowotna .....                                                                    | 406          | 5            | 401          | 376                                                     |
| Pomoc społeczna z zakwaterowaniem .....                                                   | 6            | 4            | 2            | 1                                                       |
| Pomoc społeczna bez zakwaterowania .....                                                  | 15           | 4            | 11           | 10                                                      |
| <b>Działalność związana z kulturą, rozrywką i rekreacją</b>                               | 105          | 6            | 99           | 52                                                      |
| <b>b</b>                                                                                  | <b>101</b>   | <b>6</b>     | <b>95</b>    | <b>47</b>                                               |
| <b>c</b>                                                                                  | <b>96,2</b>  | <b>100,0</b> | <b>96,0</b>  | <b>90,4</b>                                             |
| Działalność twórcza związana z kulturą i rozrywką                                         | 16           | 2            | 14           | 13                                                      |
| Działalność bibliotek, archiwów, muzeów oraz pozostała działalność związana z kulturą ... | 5            | 3            | 2            | 1                                                       |
| Działalność związana z grami losowymi i zakładami wzajemnymi .....                        | 2            | –            | 2            | 2                                                       |
| Działalność sportowa, rozrywkowa i rekreacyjna ..                                         | 78           | 1            | 77           | 31                                                      |
| <b>Pozostała działalność usługowa</b> .....                                               | 506          | –            | 506          | 264                                                     |
| <b>b</b>                                                                                  | <b>513</b>   | –            | <b>513</b>   | <b>263</b>                                              |
| <b>c</b>                                                                                  | <b>101,4</b> | <b>x</b>     | <b>101,4</b> | <b>99,6</b>                                             |
| Działalność organizacji członkowskich .....                                               | 239          | –            | 239          | –                                                       |
| Naprawa i konserwacja komputerów i artykułów użytku osobistego i domowego .....           | 79           | –            | 79           | 75                                                      |
| Pozostała indywidualna działalność usługowa .....                                         | 195          | –            | 195          | 188                                                     |

TABL. 13. **PODMIOTY GOSPODARKI NARODOWEJ WEDŁUG FORM ORGANIZACYJNO-PRAWNYCH ORAZ POWIATÓW I GMIN**  
Stan w dniu 31 XII

| WYSZCZEGÓLNIENIE                     | Ogółem         | W tym                      |                 |              |                |              |
|--------------------------------------|----------------|----------------------------|-----------------|--------------|----------------|--------------|
|                                      |                | przedsiębiorstwa państwowe | spółki handlowe |              | spółki cywilne | spółdzielnie |
|                                      |                |                            | razem           | w tym z o.o. |                |              |
| a – 2009<br>b – 2010<br>c – 2009=100 |                |                            |                 |              |                |              |
| <b>WOJEWÓDZTWO</b> .....             | a 89578        | 4                          | 4279            | 3023         | 4549           | 473          |
|                                      | b <b>91876</b> | 2                          | <b>4492</b>     | <b>3193</b>  | <b>4675</b>    | <b>474</b>   |
|                                      | c <b>102,6</b> | <b>50,0</b>                | <b>105,0</b>    | <b>105,6</b> | <b>102,8</b>   | <b>100,2</b> |
| <b>POWIAT AUGUSTOWSKI</b> .....      | a 4461         | –                          | 131             | 81           | 215            | 20           |
|                                      | b <b>4115</b>  | –                          | <b>138</b>      | <b>87</b>    | <b>221</b>     | <b>19</b>    |
|                                      | c <b>92,2</b>  | x                          | <b>105,3</b>    | <b>107,4</b> | <b>102,8</b>   | <b>95,0</b>  |
| <b>Gmina miejska</b>                 |                |                            |                 |              |                |              |
| Augustów .....                       | b 2772         | –                          | 112             | 75           | 173            | 10           |
| <b>Gmina miejsko-wiejska</b>         |                |                            |                 |              |                |              |
| Lipsk .....                          | b 236          | –                          | 10              | 6            | 9              | 2            |
| <b>Gminy wiejskie</b>                |                |                            |                 |              |                |              |
| Augustów .....                       | b 267          | –                          | 5               | 1            | 8              | 1            |
| Bargłów Kościelny .....              | b 185          | –                          | 4               | 1            | 7              | 3            |
| Nowinka .....                        | b 202          | –                          | 2               | 1            | 5              | –            |
| Płaska .....                         | b 242          | –                          | 1               | 1            | 5              | –            |
| Sztabin .....                        | b 211          | –                          | 4               | 2            | 14             | 3            |
| <b>POWIAT BIAŁOSTOCKI</b> .....      | a 9513         | –                          | 433             | 271          | 401            | 57           |
|                                      | b <b>10343</b> | –                          | <b>461</b>      | <b>287</b>   | <b>423</b>     | <b>57</b>    |
|                                      | c <b>108,7</b> | x                          | <b>106,5</b>    | <b>105,9</b> | <b>105,5</b>   | <b>100,0</b> |
| <b>Gminy miejsko-wiejskie</b>        |                |                            |                 |              |                |              |
| Choroszcz .....                      | b 1103         | –                          | 63              | 43           | 47             | 5            |
| Czarna Białostocka .....             | b 751          | –                          | 35              | 28           | 21             | 3            |
| Łapy .....                           | b 1571         | –                          | 35              | 16           | 50             | 8            |
| Michałowó .....                      | b 399          | –                          | 9               | 7            | 10             | 4            |
| Supraśl .....                        | b 1327         | –                          | 79              | 46           | 71             | 2            |
| Suraż .....                          | b 115          | –                          | 4               | 2            | 4              | 2            |
| Tykocin .....                        | b 265          | –                          | 12              | 9            | 8              | 1            |
| Wasilków .....                       | b 1267         | –                          | 50              | 33           | 66             | 5            |
| Zabłudów .....                       | b 579          | –                          | 33              | 21           | 22             | 7            |
| <b>Gminy wiejskie</b>                |                |                            |                 |              |                |              |
| Dobrzyniewo Duże .....               | b 644          | –                          | 25              | 14           | 23             | 3            |
| Gródek .....                         | b 334          | –                          | 17              | 12           | 17             | 7            |
| Juchnowiec Kościelny .....           | b 1313         | –                          | 84              | 48           | 63             | 8            |
| Poświętne .....                      | b 143          | –                          | –               | –            | 3              | 2            |
| Turośń Kościelna .....               | b 428          | –                          | 13              | 7            | 12             | –            |
| Zawady .....                         | b 104          | –                          | 2               | 1            | 6              | –            |
| <b>POWIAT BIELSKI</b> .....          | a 3533         | –                          | 131             | 100          | 122            | 34           |
|                                      | b <b>3640</b>  | –                          | <b>134</b>      | <b>101</b>   | <b>130</b>     | <b>36</b>    |
|                                      | c <b>103,0</b> | x                          | <b>102,3</b>    | <b>101,0</b> | <b>106,6</b>   | <b>105,9</b> |
| <b>Gminy miejskie</b>                |                |                            |                 |              |                |              |
| Bielsk Podlaski .....                | b 2229         | –                          | 102             | 77           | 91             | 15           |
| Brańsk .....                         | b 356          | –                          | 13              | 9            | 13             | 4            |

TABL. 13. **PODMIOTY GOSPODARKI NARODOWEJ WEDŁUG FORM ORGANIZACYJNO-PRAWNYCH ORAZ POWIATÓW I GMIN (cd.)**  
Stan w dniu 31 XII

| WYSZCZEGÓLNIENIE                     | Ogółem       | W tym                      |                 |              |                |              |
|--------------------------------------|--------------|----------------------------|-----------------|--------------|----------------|--------------|
|                                      |              | przedsiębiorstwa państwowe | spółki handlowe |              | spółki cywilne | spółdzielnie |
|                                      |              |                            | razem           | w tym z o.o. |                |              |
| a – 2009<br>b – 2010<br>c – 2009=100 |              |                            |                 |              |                |              |
| <b>POWIAT BIELSKI (dok.)</b>         |              |                            |                 |              |                |              |
| <b>Gminy wiejskie</b>                |              |                            |                 |              |                |              |
| Bielsk Podlaski ..... b              | 267          | –                          | 4               | 4            | 7              | 8            |
| Boćki ..... b                        | 176          | –                          | 2               | 2            | 3              | 3            |
| Brańsk ..... b                       | 203          | –                          | 3               | 2            | 4              | –            |
| Orla ..... b                         | 144          | –                          | 6               | 5            | 8              | 5            |
| Rudka ..... b                        | 96           | –                          | 1               | –            | 1              | –            |
| Wyszki ..... b                       | 169          | –                          | 3               | 2            | 3              | 1            |
| <b>POWIAT GRAJEWSKI</b> ..... a      | 2825         | –                          | 65              | 41           | 190            | 27           |
| ..... b                              | <b>2959</b>  | –                          | <b>73</b>       | <b>48</b>    | <b>193</b>     | <b>27</b>    |
| ..... c                              | <b>104,7</b> | <b>x</b>                   | <b>112,3</b>    | <b>117,1</b> | <b>101,6</b>   | <b>100,0</b> |
| <b>Gmina miejska</b>                 |              |                            |                 |              |                |              |
| Grajewo ..... b                      | 1844         | –                          | 59              | 40           | 143            | 13           |
| <b>Gminy miejsko-wiejskie</b>        |              |                            |                 |              |                |              |
| Rajgród ..... b                      | 258          | –                          | 4               | 2            | 14             | 6            |
| Szczuczyn ..... b                    | 335          | –                          | 5               | 4            | 11             | 4            |
| <b>Gminy wiejskie</b>                |              |                            |                 |              |                |              |
| Grajewo ..... b                      | 215          | –                          | 3               | 1            | 8              | 2            |
| Radziłów ..... b                     | 169          | –                          | 1               | 1            | 11             | 2            |
| Wąsosz ..... b                       | 138          | –                          | 1               | –            | 6              | –            |
| <b>POWIAT HAJNOWSKI</b> ..... a      | 2888         | –                          | 83              | 64           | 90             | 27           |
| ..... b                              | <b>2954</b>  | –                          | <b>85</b>       | <b>67</b>    | <b>95</b>      | <b>27</b>    |
| ..... c                              | <b>102,3</b> | <b>x</b>                   | <b>102,4</b>    | <b>104,7</b> | <b>105,6</b>   | <b>100,0</b> |
| <b>Gmina miejska</b>                 |              |                            |                 |              |                |              |
| Hajnówka ..... b                     | 1683         | –                          | 45              | 34           | 66             | 10           |
| <b>Gmina miejsko-wiejska</b>         |              |                            |                 |              |                |              |
| Kleszczele ..... b                   | 139          | –                          | 7               | 6            | 8              | 1            |
| <b>Gminy wiejskie</b>                |              |                            |                 |              |                |              |
| Białowieża ..... b                   | 209          | –                          | 8               | 7            | 2              | 1            |
| Czeremcha ..... b                    | 129          | –                          | 2               | 2            | –              | –            |
| Czyże ..... b                        | 80           | –                          | –               | –            | 3              | 2            |
| Dubicze Cerkiewne ..... b            | 132          | –                          | 1               | 1            | –              | 1            |
| Hajnówka ..... b                     | 244          | –                          | 7               | 4            | 4              | 2            |
| Narew ..... b                        | 163          | –                          | 7               | 5            | 4              | 7            |
| Narewka ..... b                      | 175          | –                          | 8               | 8            | 8              | 3            |
| <b>POWIAT KOLNEŃSKI</b> ..... a      | 2168         | –                          | 37              | 21           | 100            | 14           |
| ..... b                              | <b>2268</b>  | –                          | <b>38</b>       | <b>21</b>    | <b>97</b>      | <b>14</b>    |
| ..... c                              | <b>104,6</b> | <b>x</b>                   | <b>102,7</b>    | <b>100,0</b> | <b>97,0</b>    | <b>100,0</b> |
| <b>Gmina miejska</b>                 |              |                            |                 |              |                |              |
| Kolno ..... b                        | 990          | –                          | 22              | 9            | 54             | 8            |
| <b>Gmina miejsko-wiejska</b>         |              |                            |                 |              |                |              |
| Stawiski ..... b                     | 335          | –                          | 4               | 2            | 18             | 2            |



TABL. 13. **PODMIOTY GOSPODARKI NARODOWEJ WEDŁUG FORM ORGANIZACYJNO-PRAWNYCH ORAZ POWIATÓW I GMIN (cd.)**  
Stan w dniu 31 XII

| WYSZCZEGÓLNIENIE                     | Ogółem       | W tym                      |                 |              |                |              |
|--------------------------------------|--------------|----------------------------|-----------------|--------------|----------------|--------------|
|                                      |              | przedsiębiorstwa państwowe | spółki handlowe |              | spółki cywilne | spółdzielnie |
|                                      |              |                            | razem           | w tym z o.o. |                |              |
| a – 2009<br>b – 2010<br>c – 2009=100 |              |                            |                 |              |                |              |
| <b>POWIAT KOLNEŃSKI (dok.)</b>       |              |                            |                 |              |                |              |
| <b>Gminy wiejskie</b>                |              |                            |                 |              |                |              |
| Grabowo ..... b                      | 128          | –                          | 3               | 3            | 3              | 2            |
| Kolno ..... b                        | 382          | –                          | 4               | 3            | 9              | –            |
| Mały Płock ..... b                   | 199          | –                          | 3               | 2            | 11             | 1            |
| Turośl ..... b                       | 234          | –                          | 2               | 2            | 2              | 1            |
| <b>POWIAT ŁOMŻYŃSKI</b> ..... a      | 2566         | –                          | 47              | 33           | 111            | 18           |
| ..... b                              | <b>2763</b>  | –                          | <b>49</b>       | <b>34</b>    | <b>112</b>     | <b>19</b>    |
| ..... c                              | <b>107,7</b> | <b>x</b>                   | <b>104,3</b>    | <b>103,0</b> | <b>100,9</b>   | <b>105,6</b> |
| <b>Gminy miejsko-wiejskie</b>        |              |                            |                 |              |                |              |
| Jedwabne ..... b                     | 235          | –                          | 3               | 1            | 9              | 2            |
| Nowogród ..... b                     | 250          | –                          | 8               | 8            | 11             | 3            |
| <b>Gminy wiejskie</b>                |              |                            |                 |              |                |              |
| Łomża ..... b                        | 716          | –                          | 9               | 6            | 30             | 3            |
| Miastkowo ..... b                    | 185          | –                          | 3               | 2            | 7              | 1            |
| Piątnica ..... b                     | 639          | –                          | 17              | 10           | 31             | 4            |
| Przytuły ..... b                     | 66           | –                          | –               | –            | –              | –            |
| Śniadowo ..... b                     | 289          | –                          | 4               | 4            | 11             | 4            |
| Wizna ..... b                        | 187          | –                          | 1               | –            | 7              | 2            |
| Zbójna ..... b                       | 196          | –                          | 4               | 3            | 6              | –            |
| <b>POWIAT MONIECKI</b> ..... a       | 2154         | –                          | 48              | 29           | 77             | 23           |
| ..... b                              | <b>2235</b>  | –                          | <b>54</b>       | <b>34</b>    | <b>78</b>      | <b>23</b>    |
| ..... c                              | <b>103,8</b> | <b>x</b>                   | <b>112,5</b>    | <b>117,2</b> | <b>101,3</b>   | <b>100,0</b> |
| <b>Gminy miejsko-wiejskie</b>        |              |                            |                 |              |                |              |
| Goniadz ..... b                      | 242          | –                          | –               | –            | 9              | 2            |
| Knyszyn ..... b                      | 315          | –                          | 7               | 5            | 12             | 1            |
| Mońki ..... b                        | 1019         | –                          | 34              | 18           | 43             | 14           |
| <b>Gminy wiejskie</b>                |              |                            |                 |              |                |              |
| Jasionówka ..... b                   | 145          | –                          | 5               | 5            | 2              | –            |
| Jaświły ..... b                      | 157          | –                          | 1               | 1            | 6              | 2            |
| Krypno ..... b                       | 204          | –                          | 3               | 3            | 3              | –            |
| Trzcianne ..... b                    | 153          | –                          | 4               | 2            | 3              | 4            |
| <b>POWIAT SEJNEŃSKI</b> ..... a      | 1262         | –                          | 32              | 27           | 56             | 9            |
| ..... b                              | <b>1206</b>  | –                          | <b>31</b>       | <b>27</b>    | <b>57</b>      | <b>9</b>     |
| ..... c                              | <b>95,6</b>  | <b>x</b>                   | <b>96,9</b>     | <b>100,0</b> | <b>101,8</b>   | <b>100,0</b> |
| <b>Gmina miejska</b>                 |              |                            |                 |              |                |              |
| Sejny ..... b                        | 496          | –                          | 13              | 10           | 24             | 5            |
| <b>Gminy wiejskie</b>                |              |                            |                 |              |                |              |
| Giby ..... b                         | 180          | –                          | 1               | 1            | 7              | 1            |
| Krasnopol ..... b                    | 159          | –                          | 2               | 2            | 5              | –            |
| Puńsk ..... b                        | 209          | –                          | 15              | 14           | 14             | 3            |
| Sejny ..... b                        | 162          | –                          | –               | –            | 7              | –            |

TABL. 13. **PODMIOTY GOSPODARKI NARODOWEJ WEDŁUG FORM ORGANIZACYJNO-PRAWNYCH ORAZ POWIATÓW I GMIN (cd.)**  
Stan w dniu 31 XII

| WYSZCZEGÓLNIENIE                     | Ogółem | W tym                      |                 |              |                |              |              |
|--------------------------------------|--------|----------------------------|-----------------|--------------|----------------|--------------|--------------|
|                                      |        | przedsiębiorstwa państwowe | spółki handlowe |              | spółki cywilne | spółdzielnie |              |
|                                      |        |                            | razem           | w tym z o.o. |                |              |              |
| a – 2009<br>b – 2010<br>c – 2009=100 |        |                            |                 |              |                |              |              |
| <b>POWIAT SIEMIATYCKI</b> .....      | a      | 2422                       | 1               | 59           | 33             | 79           | 23           |
|                                      | b      | <b>2564</b>                | –               | <b>63</b>    | <b>38</b>      | <b>81</b>    | <b>24</b>    |
|                                      | c      | <b>105,9</b>               | x               | <b>106,8</b> | <b>115,2</b>   | <b>102,5</b> | <b>104,3</b> |
| <b>Gmina miejska</b>                 |        |                            |                 |              |                |              |              |
| Siemiatycze .....                    | b      | 1269                       | –               | 31           | 18             | 60           | 9            |
| <b>Gmina miejsko-wiejska</b>         |        |                            |                 |              |                |              |              |
| Drohiczyn .....                      | b      | 312                        | –               | 4            | 2              | 8            | 3            |
| <b>Gminy wiejskie</b>                |        |                            |                 |              |                |              |              |
| Dziadkowice .....                    | b      | 94                         | –               | 2            | 2              | 3            | 1            |
| Grodzisk .....                       | b      | 132                        | –               | 6            | 3              | 1            | 1            |
| Mielnik .....                        | b      | 124                        | –               | 1            | 1              | 4            | 2            |
| Milejczyce .....                     | b      | 74                         | –               | 1            | 1              | 1            | 1            |
| Nurzec-Stacja .....                  | b      | 164                        | –               | 10           | 6              | 2            | 5            |
| Perlejewo .....                      | b      | 133                        | –               | –            | –              | 2            | 2            |
| Siemiatycze .....                    | b      | 262                        | –               | 8            | 5              | –            | –            |
| <b>POWIAT SOKÓLSKI</b> .....         | a      | 3672                       | –               | 108          | 78             | 93           | 32           |
|                                      | b      | <b>3703</b>                | –               | <b>115</b>   | <b>85</b>      | <b>98</b>    | <b>31</b>    |
|                                      | c      | <b>100,8</b>               | x               | <b>106,5</b> | <b>109,0</b>   | <b>105,4</b> | <b>96,9</b>  |
| <b>Gminy miejsko-wiejskie</b>        |        |                            |                 |              |                |              |              |
| Dąbrowa Białostocka .....            | b      | 638                        | –               | 12           | 9              | 16           | 4            |
| Krynki .....                         | b      | 178                        | –               | 7            | 5              | 3            | 3            |
| Sokółka .....                        | b      | 1813                       | –               | 70           | 55             | 58           | 11           |
| Suchowola .....                      | b      | 292                        | –               | 8            | 5              | 4            | 3            |
| <b>Gminy wiejskie</b>                |        |                            |                 |              |                |              |              |
| Janów .....                          | b      | 159                        | –               | 2            | 2              | 2            | 3            |
| Korycin .....                        | b      | 125                        | –               | 9            | 6              | 5            | 2            |
| Kuźnica .....                        | b      | 172                        | –               | 3            | –              | 5            | 1            |
| Nowy Dwór .....                      | b      | 80                         | –               | –            | –              | 1            | 2            |
| Sidra .....                          | b      | 108                        | –               | 1            | 1              | –            | 2            |
| Szudziałowo .....                    | b      | 138                        | –               | 3            | 2              | 4            | –            |
| <b>POWIAT SUWAŃSKI</b> .....         | a      | 1750                       | –               | 39           | 30             | 63           | 15           |
|                                      | b      | <b>1725</b>                | –               | <b>42</b>    | <b>33</b>      | <b>62</b>    | <b>15</b>    |
|                                      | c      | <b>98,6</b>                | x               | <b>107,7</b> | <b>110,0</b>   | <b>98,4</b>  | <b>100,0</b> |
| <b>Gminy wiejskie</b>                |        |                            |                 |              |                |              |              |
| Bakałarzewo .....                    | b      | 145                        | –               | 6            | 6              | 2            | 1            |
| Filipów .....                        | b      | 173                        | –               | 1            | 1              | 4            | 3            |
| Jeleniewo .....                      | b      | 150                        | –               | 4            | 2              | 6            | –            |
| Przerośl .....                       | b      | 124                        | –               | 2            | 2              | 5            | 1            |
| Raczki .....                         | b      | 288                        | –               | 4            | 2              | 3            | 3            |
| Rutka-Tartak .....                   | b      | 94                         | –               | 2            | 2              | 6            | 1            |
| Suwałki .....                        | b      | 486                        | –               | 18           | 14             | 26           | 3            |
| Szypliszki .....                     | b      | 168                        | –               | 4            | 3              | 4            | 2            |
| Wizajny .....                        | b      | 97                         | –               | 1            | 1              | 6            | 1            |

TABL. 13. **PODMIOTY GOSPODARKI NARODOWEJ WEDŁUG FORM ORGANIZACYJNO-PRAWNYCH ORAZ POWIATÓW I GMIN (dok.)**  
Stan w dniu 31 XII

| WYSZCZEGÓLNIENIE                     | Ogółem       | W tym                      |                 |              |                |              |
|--------------------------------------|--------------|----------------------------|-----------------|--------------|----------------|--------------|
|                                      |              | przedsiębiorstwa państwowe | spółki handlowe |              | spółki cywilne | spółdzielnie |
|                                      |              |                            | razem           | w tym z o.o. |                |              |
| a – 2009<br>b – 2010<br>c – 2009=100 |              |                            |                 |              |                |              |
| <b>POWIAT WYSOKOMAZOWIECKI ...</b>   |              |                            |                 |              |                |              |
| a                                    | 3522         | –                          | 87              | 46           | 158            | 29           |
| <b>b</b>                             | <b>3762</b>  | –                          | <b>91</b>       | <b>50</b>    | <b>164</b>     | <b>28</b>    |
| <b>c</b>                             | <b>106,8</b> | <b>x</b>                   | <b>104,6</b>    | <b>108,7</b> | <b>103,8</b>   | <b>96,6</b>  |
| <b>Gmina miejska</b>                 |              |                            |                 |              |                |              |
| Wysokie Mazowieckie .....            | b 1051       | –                          | 34              | 16           | 59             | 8            |
| <b>Gmina miejsko-wiejska</b>         |              |                            |                 |              |                |              |
| Ciechanowiec .....                   | b 597        | –                          | 13              | 11           | 31             | 4            |
| Szepietowo .....                     | b 465        | –                          | 17              | 7            | 16             | 4            |
| <b>Gminy wiejskie</b>                |              |                            |                 |              |                |              |
| Czyżew-Osada .....                   | b 434        | –                          | 14              | 8            | 22             | 4            |
| Klukowo .....                        | b 173        | –                          | 3               | 1            | 5              | 1            |
| Kobylin-Borzymy .....                | b 118        | –                          | –               | –            | –              | 1            |
| Kulesze Kościelne .....              | b 131        | –                          | 1               | 1            | 1              | 1            |
| Nowe Piekuty .....                   | b 226        | –                          | 1               | –            | 8              | –            |
| Sokoły .....                         | b 292        | –                          | 5               | 4            | 13             | 5            |
| Wysokie Mazowieckie .....            | b 275        | –                          | 3               | 2            | 9              | –            |
| <b>POWIAT ZAMBROWSKI .....</b>       |              |                            |                 |              |                |              |
| a                                    | 3325         | –                          | 86              | 53           | 161            | 20           |
| <b>b</b>                             | <b>3248</b>  | –                          | <b>87</b>       | <b>53</b>    | <b>162</b>     | <b>20</b>    |
| <b>c</b>                             | <b>97,7</b>  | <b>x</b>                   | <b>101,2</b>    | <b>100,0</b> | <b>100,6</b>   | <b>100,0</b> |
| <b>Gmina miejska</b>                 |              |                            |                 |              |                |              |
| Zambrów .....                        | b 2000       | –                          | 55              | 36           | 111            | 9            |
| <b>Gminy wiejskie</b>                |              |                            |                 |              |                |              |
| Kołaki Kościelne .....               | b 102        | –                          | 2               | 2            | 4              | 1            |
| Rutki .....                          | b 314        | –                          | 7               | 3            | 18             | 3            |
| Szumowo .....                        | b 261        | –                          | 10              | 6            | 15             | 5            |
| Zambrów .....                        | b 571        | –                          | 13              | 6            | 14             | 2            |
| <b>MIASTA NA PRAWACH POWIATU</b>     |              |                            |                 |              |                |              |
| Białystok .....                      | a 30008      | 2                          | 2234            | 1638         | 1764           | 81           |
| <b>b</b>                             | <b>31218</b> | <b>1</b>                   | <b>2341</b>     | <b>1724</b>  | <b>1811</b>    | <b>80</b>    |
| <b>c</b>                             | <b>104,0</b> | <b>50,0</b>                | <b>104,8</b>    | <b>105,3</b> | <b>102,7</b>   | <b>98,8</b>  |
| Łomża .....                          | a 6346       | –                          | 291             | 219          | 387            | 18           |
| <b>b</b>                             | <b>6181</b>  | –                          | <b>299</b>      | <b>224</b>   | <b>408</b>     | <b>20</b>    |
| <b>c</b>                             | <b>97,4</b>  | <b>x</b>                   | <b>102,7</b>    | <b>102,3</b> | <b>105,4</b>   | <b>111,1</b> |
| Suwałki .....                        | a 7163       | 1                          | 368             | 259          | 482            | 26           |
| <b>b</b>                             | <b>6992</b>  | <b>1</b>                   | <b>391</b>      | <b>280</b>   | <b>483</b>     | <b>25</b>    |
| <b>c</b>                             | <b>97,6</b>  | <b>100,0</b>               | <b>106,3</b>    | <b>108,1</b> | <b>100,2</b>   | <b>96,2</b>  |

TABL. 14. **PODMIOTY GOSPODARKI NARODOWEJ WEDŁUG WYBRANYCH SEKCJI ORAZ POWIATÓW I GMIN**

Stan w dniu 31 XII

| WYSZCZEGÓLNIENIE              | Ogółem                                      | W tym                                      |                                     |                                       |                                                     |                                    |                                           |                                         |                                          |                                     |                                     |                                     |
|-------------------------------|---------------------------------------------|--------------------------------------------|-------------------------------------|---------------------------------------|-----------------------------------------------------|------------------------------------|-------------------------------------------|-----------------------------------------|------------------------------------------|-------------------------------------|-------------------------------------|-------------------------------------|
|                               |                                             | rolnictwo, leśnictwo, łowiectwo i rybactwo | przetwórstwo przemysłowe            | budownictwo                           | handel; naprawa pojazdów samochodowych <sup>Δ</sup> | transport i gospodarka magazynowa  | zakwaterowanie i gastronomia <sup>Δ</sup> | działalność finansowa i ubezpieczeniowa | obsługa rynku nieruchomości <sup>Δ</sup> | edukacja                            | opieka zdrowotna i pomoc społeczna  | pozostała działalność usługowa      |
| <b>WOJEWÓDZTWO</b>            | a 89578<br>b <b>91876</b><br>c <b>102,6</b> | 3633<br><b>3582</b><br><b>98,6</b>         | 7564<br><b>7802</b><br><b>103,1</b> | 10842<br><b>11400</b><br><b>105,1</b> | 25836<br><b>26102</b><br><b>101,0</b>               | 7111<br><b>6989</b><br><b>98,3</b> | 2023<br><b>2089</b><br><b>103,3</b>       | 3282<br><b>3176</b><br><b>96,8</b>      | 2139<br><b>2344</b><br><b>109,6</b>      | 2713<br><b>2752</b><br><b>101,4</b> | 5230<br><b>5467</b><br><b>104,5</b> | 6414<br><b>6763</b><br><b>105,4</b> |
| <b>POWIAT AUGUSTOWSKI</b>     | a 4461<br>b <b>4115</b><br>c <b>92,2</b>    | 382<br><b>338</b><br><b>88,5</b>           | 377<br><b>336</b><br><b>89,1</b>    | 521<br><b>463</b><br><b>88,9</b>      | 1178<br><b>1058</b><br><b>89,8</b>                  | 378<br><b>307</b><br><b>81,2</b>   | 198<br><b>182</b><br><b>91,9</b>          | 116<br><b>104</b><br><b>89,7</b>        | 144<br><b>144</b><br><b>100,0</b>        | 150<br><b>156</b><br><b>104,0</b>   | 183<br><b>185</b><br><b>101,1</b>   | 309<br><b>309</b><br><b>100,0</b>   |
| <b>Gmina miejska</b>          |                                             |                                            |                                     |                                       |                                                     |                                    |                                           |                                         |                                          |                                     |                                     |                                     |
| Augustów .....                | b 2772                                      | 48                                         | 232                                 | 308                                   | 763                                                 | 222                                | 136                                       | 80                                      | 136                                      | 100                                 | 153                                 | 201                                 |
| <b>Gmina miejsko-wiejska</b>  |                                             |                                            |                                     |                                       |                                                     |                                    |                                           |                                         |                                          |                                     |                                     |                                     |
| Lipsk .....                   | b 236                                       | 23                                         | 16                                  | 23                                    | 75                                                  | 12                                 | 7                                         | 11                                      | 5                                        | 15                                  | 5                                   | 20                                  |
| <b>Gminy wiejskie</b>         |                                             |                                            |                                     |                                       |                                                     |                                    |                                           |                                         |                                          |                                     |                                     |                                     |
| Augustów .....                | b 267                                       | 37                                         | 19                                  | 47                                    | 69                                                  | 23                                 | 5                                         | 3                                       | –                                        | 11                                  | 4                                   | 22                                  |
| Bargłów Kościelny .....       | b 185                                       | 24                                         | 15                                  | 20                                    | 43                                                  | 15                                 | 3                                         | 3                                       | –                                        | 9                                   | 11                                  | 18                                  |
| Nowinka .....                 | b 202                                       | 60                                         | 18                                  | 26                                    | 27                                                  | 9                                  | 11                                        | 2                                       | 1                                        | 7                                   | 6                                   | 14                                  |
| Plaska .....                  | b 242                                       | 108                                        | 16                                  | 16                                    | 29                                                  | 16                                 | 14                                        | 1                                       | 1                                        | 5                                   | 2                                   | 12                                  |
| Sztabin .....                 | b 211                                       | 38                                         | 20                                  | 23                                    | 52                                                  | 10                                 | 6                                         | 4                                       | 1                                        | 9                                   | 4                                   | 22                                  |
| <b>POWIAT BIAŁOSTOCKI</b>     | a 9513<br>b <b>10343</b><br>c <b>108,7</b>  | 420<br><b>421</b><br><b>100,2</b>          | 1004<br><b>1081</b><br><b>107,7</b> | 1342<br><b>1483</b><br><b>110,5</b>   | 2790<br><b>3011</b><br><b>107,9</b>                 | 715<br><b>766</b><br><b>107,1</b>  | 178<br><b>204</b><br><b>114,6</b>         | 323<br><b>314</b><br><b>97,2</b>        | 171<br><b>194</b><br><b>113,5</b>        | 247<br><b>258</b><br><b>104,5</b>   | 439<br><b>486</b><br><b>110,7</b>   | 675<br><b>780</b><br><b>115,6</b>   |
| <b>Gminy miejsko-wiejskie</b> |                                             |                                            |                                     |                                       |                                                     |                                    |                                           |                                         |                                          |                                     |                                     |                                     |
| Choroszcz .....               | b 1103                                      | 36                                         | 109                                 | 184                                   | 315                                                 | 86                                 | 15                                        | 29                                      | 15                                       | 21                                  | 60                                  | 71                                  |
| Czarna Białostocka .....      | b 751                                       | 28                                         | 77                                  | 99                                    | 238                                                 | 33                                 | 16                                        | 19                                      | 30                                       | 21                                  | 22                                  | 77                                  |
| Łapy .....                    | b 1571                                      | 18                                         | 130                                 | 223                                   | 505                                                 | 111                                | 35                                        | 50                                      | 45                                       | 48                                  | 75                                  | 132                                 |
| Michałowó .....               | b 399                                       | 64                                         | 39                                  | 33                                    | 98                                                  | 20                                 | 10                                        | 7                                       | 19                                       | 15                                  | 10                                  | 39                                  |
| Supraśl .....                 | b 1327                                      | 32                                         | 147                                 | 177                                   | 365                                                 | 127                                | 39                                        | 36                                      | 13                                       | 34                                  | 91                                  | 102                                 |
| Suraż .....                   | b 115                                       | 5                                          | 11                                  | 18                                    | 24                                                  | 7                                  | 2                                         | –                                       | –                                        | 6                                   | 5                                   | 18                                  |
| Tykocin .....                 | b 265                                       | 30                                         | 25                                  | 28                                    | 71                                                  | 12                                 | 7                                         | 4                                       | 5                                        | 12                                  | 9                                   | 22                                  |
| Wasilków .....                | b 1267                                      | 30                                         | 153                                 | 180                                   | 375                                                 | 99                                 | 21                                        | 39                                      | 16                                       | 20                                  | 68                                  | 81                                  |
| Zabłudów .....                | b 579                                       | 26                                         | 77                                  | 102                                   | 155                                                 | 30                                 | 5                                         | 28                                      | 5                                        | 13                                  | 17                                  | 51                                  |
| <b>Gminy wiejskie</b>         |                                             |                                            |                                     |                                       |                                                     |                                    |                                           |                                         |                                          |                                     |                                     |                                     |
| Dobrzyniewo Duże .....        | b 644                                       | 34                                         | 62                                  | 123                                   | 191                                                 | 57                                 | 10                                        | 12                                      | 6                                        | 20                                  | 22                                  | 41                                  |
| Gródek .....                  | b 334                                       | 43                                         | 33                                  | 53                                    | 74                                                  | 16                                 | 18                                        | 15                                      | 11                                       | 4                                   | 6                                   | 18                                  |
| Juchnowiec Kościelny .....    | b 1313                                      | 32                                         | 146                                 | 159                                   | 411                                                 | 120                                | 22                                        | 47                                      | 22                                       | 24                                  | 70                                  | 91                                  |
| Poświętne .....               | b 143                                       | 12                                         | 12                                  | 25                                    | 49                                                  | 9                                  | 1                                         | 3                                       | 2                                        | 6                                   | 2                                   | 5                                   |
| Turośń Kościelna .....        | b 428                                       | 18                                         | 54                                  | 68                                    | 114                                                 | 33                                 | 2                                         | 18                                      | 5                                        | 10                                  | 27                                  | 18                                  |
| Zawady .....                  | b 104                                       | 13                                         | 6                                   | 11                                    | 26                                                  | 6                                  | 1                                         | 7                                       | –                                        | 4                                   | 2                                   | 14                                  |

TABL. 14. **PODMIOTY GOSPODARKI NARODOWEJ WEDŁUG WYBRANYCH SEKCJI ORAZ POWIATÓW I GMIN (cd.)**

Stan w dniu 31 XII

| WYSZCZEGÓLNIENIE              |          | W tym        |                                            |                          |              |                                                     |                                   |                                           |                                         |                                          |              |                                    |                                |
|-------------------------------|----------|--------------|--------------------------------------------|--------------------------|--------------|-----------------------------------------------------|-----------------------------------|-------------------------------------------|-----------------------------------------|------------------------------------------|--------------|------------------------------------|--------------------------------|
|                               |          | Ogółem       | rolnictwo, leśnictwo, łowiectwo i rybactwo | przetwórstwo przemysłowe | budownictwo  | handel; naprawa pojazdów samochodowych <sup>Δ</sup> | transport i gospodarka magazynowa | zakwaterowanie i gastronomia <sup>Δ</sup> | działalność finansowa i ubezpieczeniowa | obsługa rynku nieruchomości <sup>Δ</sup> | edukacja     | opieka zdrowotna i pomoc społeczna | pozostała działalność usługowa |
| a – 2009                      |          |              |                                            |                          |              |                                                     |                                   |                                           |                                         |                                          |              |                                    |                                |
| b – 2010                      |          |              |                                            |                          |              |                                                     |                                   |                                           |                                         |                                          |              |                                    |                                |
| c – 2009=100                  |          |              |                                            |                          |              |                                                     |                                   |                                           |                                         |                                          |              |                                    |                                |
| <b>POWIAT BIELSKI</b>         | <b>a</b> | 3533         | 236                                        | 356                      | 460          | 996                                                 | 223                               | 69                                        | 109                                     | 70                                       | 130          | 165                                | 255                            |
|                               | <b>b</b> | <b>3640</b>  | <b>246</b>                                 | <b>360</b>               | <b>489</b>   | <b>1019</b>                                         | <b>211</b>                        | <b>75</b>                                 | <b>106</b>                              | <b>74</b>                                | <b>129</b>   | <b>179</b>                         | <b>262</b>                     |
|                               | <b>c</b> | <b>103,0</b> | <b>104,2</b>                               | <b>101,1</b>             | <b>106,3</b> | <b>102,3</b>                                        | <b>94,6</b>                       | <b>108,7</b>                              | <b>97,2</b>                             | <b>105,7</b>                             | <b>99,2</b>  | <b>108,5</b>                       | <b>102,7</b>                   |
| <b>Gminy miejskie</b>         |          |              |                                            |                          |              |                                                     |                                   |                                           |                                         |                                          |              |                                    |                                |
| Bielsk Podlaski .....         | b        | 2229         | 51                                         | 179                      | 291          | 682                                                 | 136                               | 48                                        | 86                                      | 60                                       | 79           | 150                                | 153                            |
| Brańsk .....                  | b        | 356          | 17                                         | 59                       | 38           | 119                                                 | 25                                | 6                                         | 9                                       | 2                                        | 11           | 10                                 | 27                             |
| <b>Gminy wiejskie</b>         |          |              |                                            |                          |              |                                                     |                                   |                                           |                                         |                                          |              |                                    |                                |
| Bielsk Podlaski .....         | b        | 267          | 47                                         | 28                       | 39           | 52                                                  | 8                                 | 10                                        | 2                                       | 1                                        | 6            | 6                                  | 21                             |
| Boćki .....                   | b        | 176          | 34                                         | 14                       | 29           | 38                                                  | 4                                 | 3                                         | 2                                       | 2                                        | 4            | 4                                  | 14                             |
| Brańsk .....                  | b        | 203          | 41                                         | 37                       | 26           | 41                                                  | 10                                | 4                                         | –                                       | 1                                        | 8            | 3                                  | 10                             |
| Orla .....                    | b        | 144          | 16                                         | 28                       | 18           | 17                                                  | 16                                | 3                                         | 1                                       | 2                                        | 4            | 3                                  | 17                             |
| Rudka .....                   | b        | 96           | 21                                         | 2                        | 12           | 24                                                  | 2                                 | 1                                         | 3                                       | 3                                        | 9            | 1                                  | 8                              |
| Wyszki .....                  | b        | 169          | 19                                         | 13                       | 36           | 46                                                  | 10                                | –                                         | 3                                       | 3                                        | 8            | 2                                  | 12                             |
| <b>POWIAT GRAJEWSKI</b>       | <b>a</b> | 2825         | 169                                        | 226                      | 315          | 984                                                 | 200                               | 72                                        | 78                                      | 72                                       | 108          | 104                                | 179                            |
|                               | <b>b</b> | <b>2959</b>  | <b>170</b>                                 | <b>233</b>               | <b>341</b>   | <b>1015</b>                                         | <b>205</b>                        | <b>70</b>                                 | <b>75</b>                               | <b>79</b>                                | <b>116</b>   | <b>108</b>                         | <b>194</b>                     |
|                               | <b>c</b> | <b>104,7</b> | <b>100,6</b>                               | <b>103,1</b>             | <b>108,3</b> | <b>103,2</b>                                        | <b>102,5</b>                      | <b>97,2</b>                               | <b>96,2</b>                             | <b>109,7</b>                             | <b>107,4</b> | <b>103,8</b>                       | <b>108,4</b>                   |
| <b>Gmina miejska</b>          |          |              |                                            |                          |              |                                                     |                                   |                                           |                                         |                                          |              |                                    |                                |
| Grajewo .....                 | b        | 1844         | 22                                         | 143                      | 204          | 660                                                 | 147                               | 50                                        | 53                                      | 63                                       | 57           | 88                                 | 141                            |
| <b>Gminy miejsko-wiejskie</b> |          |              |                                            |                          |              |                                                     |                                   |                                           |                                         |                                          |              |                                    |                                |
| Rajgród .....                 | b        | 258          | 48                                         | 19                       | 24           | 74                                                  | 7                                 | 10                                        | 5                                       | 7                                        | 11           | 6                                  | 14                             |
| Szczuczyn .....               | b        | 335          | 21                                         | 29                       | 40           | 121                                                 | 24                                | 4                                         | 10                                      | 5                                        | 21           | 8                                  | 18                             |
| <b>Gminy wiejskie</b>         |          |              |                                            |                          |              |                                                     |                                   |                                           |                                         |                                          |              |                                    |                                |
| Grajewo .....                 | b        | 215          | 28                                         | 21                       | 26           | 63                                                  | 22                                | 4                                         | 3                                       | 2                                        | 12           | 2                                  | 4                              |
| Radziłów .....                | b        | 169          | 34                                         | 9                        | 31           | 48                                                  | 3                                 | 2                                         | 2                                       | 1                                        | 6            | 2                                  | 11                             |
| Wąsosz .....                  | b        | 138          | 17                                         | 12                       | 16           | 49                                                  | 2                                 | –                                         | 2                                       | 1                                        | 9            | 2                                  | 6                              |
| <b>POWIAT HAJNOWSKI</b>       | <b>a</b> | 2888         | 217                                        | 499                      | 289          | 657                                                 | 87                                | 72                                        | 109                                     | 43                                       | 96           | 159                                | 283                            |
|                               | <b>b</b> | <b>2954</b>  | <b>215</b>                                 | <b>509</b>               | <b>294</b>   | <b>636</b>                                          | <b>91</b>                         | <b>86</b>                                 | <b>98</b>                               | <b>98</b>                                | <b>98</b>    | <b>162</b>                         | <b>292</b>                     |
|                               | <b>c</b> | <b>102,3</b> | <b>99,1</b>                                | <b>102,0</b>             | <b>101,7</b> | <b>96,8</b>                                         | <b>104,6</b>                      | <b>119,4</b>                              | <b>89,9</b>                             | <b>227,9</b>                             | <b>102,1</b> | <b>101,9</b>                       | <b>103,2</b>                   |
| <b>Gmina miejska</b>          |          |              |                                            |                          |              |                                                     |                                   |                                           |                                         |                                          |              |                                    |                                |
| Hajnówka .....                | b        | 1683         | 38                                         | 263                      | 177          | 439                                                 | 52                                | 42                                        | 63                                      | 73                                       | 63           | 118                                | 149                            |
| <b>Gmina miejsko-wiejska</b>  |          |              |                                            |                          |              |                                                     |                                   |                                           |                                         |                                          |              |                                    |                                |
| Kleszczele .....              | b        | 139          | 15                                         | 32                       | 10           | 25                                                  | 6                                 | 3                                         | 5                                       | 5                                        | 3            | 8                                  | 11                             |

TABL. 14. **PODMIOTY GOSPODARKI NARODOWEJ WEDŁUG WYBRANYCH SEKCJI ORAZ POWIATÓW I GMIN (cd.)**  
Stan w dniu 31 XII

| WYSZCZEGÓLNIENIE                     | Ogółem         | W tym                                      |                          |              |                                                     |                                   |                                           |                                         |                                          |              |                                    |                                |  |
|--------------------------------------|----------------|--------------------------------------------|--------------------------|--------------|-----------------------------------------------------|-----------------------------------|-------------------------------------------|-----------------------------------------|------------------------------------------|--------------|------------------------------------|--------------------------------|--|
|                                      |                | rolnictwo, leśnictwo, łowiectwo i rybactwo | przetwórstwo przemysłowe | budownictwo  | handel; naprawa pojazdów samochodowych <sup>Δ</sup> | transport i gospodarka magazynowa | zakwaterowanie i gastronomia <sup>Δ</sup> | działalność finansowa i ubezpieczeniowa | obsługa rynku nieruchomości <sup>Δ</sup> | edukacja     | opieka zdrowotna i pomoc społeczna | pozostała działalność usługowa |  |
| a – 2009                             |                |                                            |                          |              |                                                     |                                   |                                           |                                         |                                          |              |                                    |                                |  |
| b – 2010                             |                |                                            |                          |              |                                                     |                                   |                                           |                                         |                                          |              |                                    |                                |  |
| c – 2009=100                         |                |                                            |                          |              |                                                     |                                   |                                           |                                         |                                          |              |                                    |                                |  |
| <b>POWIAT HAJNO-<br/>WSKI (dok.)</b> |                |                                            |                          |              |                                                     |                                   |                                           |                                         |                                          |              |                                    |                                |  |
| <b>Gminy wiejskie</b>                |                |                                            |                          |              |                                                     |                                   |                                           |                                         |                                          |              |                                    |                                |  |
| Białowieża .....                     | b 209          | 59                                         | 14                       | 10           | 20                                                  | 6                                 | 21                                        | 2                                       | 1                                        | 8            | 7                                  | 23                             |  |
| Czeremcha .....                      | b 129          | 7                                          | 12                       | 13           | 37                                                  | 4                                 | 1                                         | 6                                       | 9                                        | 3            | 4                                  | 16                             |  |
| Czyże .....                          | b 80           | 10                                         | 7                        | 12           | 11                                                  | 2                                 | 3                                         | 3                                       | –                                        | 3            | 4                                  | 8                              |  |
| Dubicze Cerkiewne .....              | b 132          | 10                                         | 65                       | 5            | 10                                                  | 1                                 | 2                                         | –                                       | –                                        | 5            | 1                                  | 21                             |  |
| Hajnówka .....                       | b 244          | 25                                         | 54                       | 34           | 37                                                  | 7                                 | 2                                         | 11                                      | 3                                        | 5            | 12                                 | 32                             |  |
| Narew .....                          | b 163          | 21                                         | 40                       | 15           | 22                                                  | 8                                 | 3                                         | 4                                       | 2                                        | 5            | 3                                  | 12                             |  |
| Narewka .....                        | b 175          | 30                                         | 22                       | 18           | 35                                                  | 5                                 | 9                                         | 4                                       | 5                                        | 3            | 5                                  | 20                             |  |
| <b>POWIAT<br/>KOLNEŃSKI</b>          | a 2168         | 267                                        | 150                      | 318          | 646                                                 | 117                               | 48                                        | 53                                      | 45                                       | 68           | 77                                 | 114                            |  |
|                                      | b <b>2268</b>  | <b>272</b>                                 | <b>157</b>               | <b>339</b>   | <b>685</b>                                          | <b>114</b>                        | <b>46</b>                                 | <b>55</b>                               | <b>49</b>                                | <b>63</b>    | <b>79</b>                          | <b>125</b>                     |  |
|                                      | c <b>104,6</b> | <b>101,9</b>                               | <b>104,7</b>             | <b>106,6</b> | <b>106,0</b>                                        | <b>97,4</b>                       | <b>95,8</b>                               | <b>103,8</b>                            | <b>108,9</b>                             | <b>92,6</b>  | <b>102,6</b>                       | <b>109,6</b>                   |  |
| <b>Gmina miejska</b>                 |                |                                            |                          |              |                                                     |                                   |                                           |                                         |                                          |              |                                    |                                |  |
| Kolno .....                          | b 990          | 18                                         | 73                       | 137          | 335                                                 | 55                                | 25                                        | 26                                      | 38                                       | 26           | 56                                 | 66                             |  |
| <b>Gmina miejsko-<br/>-wiejska</b>   |                |                                            |                          |              |                                                     |                                   |                                           |                                         |                                          |              |                                    |                                |  |
| Stawiski .....                       | b 335          | 43                                         | 20                       | 43           | 117                                                 | 12                                | 6                                         | 8                                       | 6                                        | 9            | 7                                  | 23                             |  |
| <b>Gminy wiejskie</b>                |                |                                            |                          |              |                                                     |                                   |                                           |                                         |                                          |              |                                    |                                |  |
| Grabowo .....                        | b 128          | 21                                         | 8                        | 14           | 36                                                  | 5                                 | 3                                         | 4                                       | 4                                        | 5            | 2                                  | 7                              |  |
| Kolno .....                          | b 382          | 94                                         | 29                       | 60           | 90                                                  | 26                                | 4                                         | 11                                      | –                                        | 12           | 7                                  | 14                             |  |
| Mały Płock .....                     | b 199          | 37                                         | 14                       | 43           | 47                                                  | 9                                 | 2                                         | 6                                       | 1                                        | 5            | 4                                  | 7                              |  |
| Turośl .....                         | b 234          | 59                                         | 13                       | 42           | 60                                                  | 7                                 | 6                                         | –                                       | –                                        | 6            | 3                                  | 8                              |  |
| <b>POWIAT<br/>ŁOMŻYŃSKI</b>          | a 2566         | 232                                        | 246                      | 445          | 759                                                 | 129                               | 56                                        | 47                                      | 14                                       | 81           | 73                                 | 135                            |  |
|                                      | b <b>2763</b>  | <b>250</b>                                 | <b>256</b>               | <b>501</b>   | <b>799</b>                                          | <b>131</b>                        | <b>67</b>                                 | <b>53</b>                               | <b>18</b>                                | <b>89</b>    | <b>79</b>                          | <b>158</b>                     |  |
|                                      | c <b>107,7</b> | <b>107,8</b>                               | <b>104,1</b>             | <b>112,6</b> | <b>105,3</b>                                        | <b>101,6</b>                      | <b>119,6</b>                              | <b>112,8</b>                            | <b>128,6</b>                             | <b>109,9</b> | <b>108,2</b>                       | <b>117,0</b>                   |  |
| <b>Gminy miejsko-<br/>-wiejskie</b>  |                |                                            |                          |              |                                                     |                                   |                                           |                                         |                                          |              |                                    |                                |  |
| Jedwabne .....                       | b 235          | 25                                         | 20                       | 28           | 79                                                  | 9                                 | 4                                         | 6                                       | 1                                        | 9            | 4                                  | 15                             |  |
| Nowogród .....                       | b 250          | 15                                         | 20                       | 59           | 65                                                  | 13                                | 7                                         | 10                                      | 1                                        | 7            | 3                                  | 9                              |  |
| <b>Gminy wiejskie</b>                |                |                                            |                          |              |                                                     |                                   |                                           |                                         |                                          |              |                                    |                                |  |
| Łomża .....                          | b 716          | 43                                         | 75                       | 132          | 209                                                 | 43                                | 16                                        | 16                                      | 3                                        | 15           | 46                                 | 25                             |  |
| Miastkowo .....                      | b 185          | 13                                         | 19                       | 44           | 45                                                  | 10                                | 6                                         | 1                                       | 2                                        | 5            | 3                                  | 11                             |  |
| Piątnica .....                       | b 639          | 60                                         | 63                       | 100          | 206                                                 | 29                                | 19                                        | 10                                      | 6                                        | 29           | 11                                 | 35                             |  |
| Przytuły .....                       | b 66           | 11                                         | 6                        | 9            | 20                                                  | 2                                 | 1                                         | 1                                       | –                                        | 6            | 1                                  | 1                              |  |
| Śniadowo .....                       | b 289          | 31                                         | 29                       | 49           | 62                                                  | 9                                 | 9                                         | 1                                       | 4                                        | 9            | 3                                  | 40                             |  |
| Wizna .....                          | b 187          | 27                                         | 5                        | 38           | 48                                                  | 10                                | 4                                         | 3                                       | 1                                        | 4            | 3                                  | 16                             |  |
| Zbójna .....                         | b 196          | 25                                         | 19                       | 42           | 65                                                  | 6                                 | 1                                         | 5                                       | –                                        | 5            | 5                                  | 6                              |  |

TABL. 14. **PODMIOTY GOSPODARKI NARODOWEJ WEDŁUG WYBRANYCH SEKCJI ORAZ POWIATÓW I GMIN (cd.)**

Stan w dniu 31 XII

| WYSZCZEGÓLNIENIE              |   | W tym        |                                            |                          |              |                                                     |                                   |                                           |                                         |                                          |              |                                    |                                |
|-------------------------------|---|--------------|--------------------------------------------|--------------------------|--------------|-----------------------------------------------------|-----------------------------------|-------------------------------------------|-----------------------------------------|------------------------------------------|--------------|------------------------------------|--------------------------------|
|                               |   | Ogółem       | rolnictwo, leśnictwo, łowiectwo i rybactwo | przetwórstwo przemysłowe | budownictwo  | handel; naprawa pojazdów samochodowych <sup>Δ</sup> | transport i gospodarka magazynowa | zakwaterowanie i gastronomia <sup>Δ</sup> | działalność finansowa i ubezpieczeniowa | obsługa rynku nieruchomości <sup>Δ</sup> | edukacja     | opieka zdrowotna i pomoc społeczna | pozostała działalność usługowa |
| a – 2009                      |   |              |                                            |                          |              |                                                     |                                   |                                           |                                         |                                          |              |                                    |                                |
| b – 2010                      |   |              |                                            |                          |              |                                                     |                                   |                                           |                                         |                                          |              |                                    |                                |
| c – 2009=100                  |   |              |                                            |                          |              |                                                     |                                   |                                           |                                         |                                          |              |                                    |                                |
| <b>POWIAT MONIECKI</b>        | a | 2154         | 169                                        | 183                      | 332          | 546                                                 | 139                               | 53                                        | 94                                      | 26                                       | 79           | 83                                 | 162                            |
|                               | b | <b>2235</b>  | <b>176</b>                                 | <b>196</b>               | <b>345</b>   | <b>563</b>                                          | <b>146</b>                        | <b>47</b>                                 | <b>93</b>                               | <b>27</b>                                | <b>82</b>    | <b>82</b>                          | <b>177</b>                     |
|                               | c | <b>103,8</b> | <b>104,1</b>                               | <b>107,1</b>             | <b>103,9</b> | <b>103,1</b>                                        | <b>105,0</b>                      | <b>88,7</b>                               | <b>98,9</b>                             | <b>103,8</b>                             | <b>103,8</b> | <b>98,8</b>                        | <b>109,3</b>                   |
| <b>Gminy miejsko-wiejskie</b> |   |              |                                            |                          |              |                                                     |                                   |                                           |                                         |                                          |              |                                    |                                |
| Goniądz .....                 | b | 242          | 16                                         | 14                       | 42           | 47                                                  | 15                                | 9                                         | 11                                      | 6                                        | 18           | 4                                  | 20                             |
| Knyszyn .....                 | b | 315          | 27                                         | 40                       | 49           | 81                                                  | 19                                | 2                                         | 12                                      | 7                                        | 10           | 8                                  | 24                             |
| Mońki .....                   | b | 1019         | 50                                         | 82                       | 131          | 292                                                 | 75                                | 23                                        | 56                                      | 10                                       | 32           | 52                                 | 82                             |
| <b>Gminy wiejskie</b>         |   |              |                                            |                          |              |                                                     |                                   |                                           |                                         |                                          |              |                                    |                                |
| Jasionówka .....              | b | 145          | 13                                         | 19                       | 30           | 35                                                  | 7                                 | 5                                         | 1                                       | –                                        | 4            | 1                                  | 10                             |
| Jaświły .....                 | b | 157          | 19                                         | 10                       | 32           | 36                                                  | 7                                 | 3                                         | 5                                       | 2                                        | 6            | 4                                  | 9                              |
| Krypno .....                  | b | 204          | 27                                         | 16                       | 36           | 47                                                  | 13                                | 3                                         | 4                                       | 2                                        | 6            | 6                                  | 22                             |
| Trzcianne .....               | b | 153          | 24                                         | 15                       | 25           | 25                                                  | 10                                | 2                                         | 4                                       | –                                        | 6            | 7                                  | 10                             |
| <b>POWIAT SEJNEŃSKI</b>       | a | 1262         | 127                                        | 82                       | 143          | 330                                                 | 99                                | 59                                        | 54                                      | 20                                       | 51           | 67                                 | 100                            |
|                               | b | <b>1206</b>  | <b>112</b>                                 | <b>78</b>                | <b>146</b>   | <b>301</b>                                          | <b>74</b>                         | <b>50</b>                                 | <b>50</b>                               | <b>21</b>                                | <b>50</b>    | <b>71</b>                          | <b>114</b>                     |
|                               | c | <b>95,6</b>  | <b>88,2</b>                                | <b>95,1</b>              | <b>102,1</b> | <b>91,2</b>                                         | <b>74,7</b>                       | <b>84,7</b>                               | <b>92,6</b>                             | <b>105,0</b>                             | <b>98,0</b>  | <b>106,0</b>                       | <b>114,0</b>                   |
| <b>Gmina miejska</b>          |   |              |                                            |                          |              |                                                     |                                   |                                           |                                         |                                          |              |                                    |                                |
| Sejny .....                   | b | 496          | 17                                         | 28                       | 49           | 127                                                 | 34                                | 15                                        | 29                                      | 7                                        | 24           | 42                                 | 60                             |
| <b>Gminy wiejskie</b>         |   |              |                                            |                          |              |                                                     |                                   |                                           |                                         |                                          |              |                                    |                                |
| Giby .....                    | b | 180          | 52                                         | 10                       | 17           | 30                                                  | 14                                | 11                                        | 2                                       | –                                        | 6            | 5                                  | 12                             |
| Krasnopol .....               | b | 159          | 10                                         | 16                       | 39           | 33                                                  | 3                                 | 5                                         | 5                                       | 1                                        | 7            | 11                                 | 11                             |
| Puńsk .....                   | b | 209          | 17                                         | 15                       | 23           | 69                                                  | 13                                | 9                                         | 8                                       | –                                        | 10           | 6                                  | 16                             |
| Sejny .....                   | b | 162          | 16                                         | 9                        | 18           | 42                                                  | 10                                | 10                                        | 6                                       | 13                                       | 3            | 7                                  | 15                             |
| <b>POWIAT SIEMIATYCKI</b>     | a | 2422         | 170                                        | 279                      | 337          | 575                                                 | 143                               | 46                                        | 82                                      | 43                                       | 80           | 119                                | 232                            |
|                               | b | <b>2564</b>  | <b>170</b>                                 | <b>282</b>               | <b>372</b>   | <b>606</b>                                          | <b>141</b>                        | <b>40</b>                                 | <b>77</b>                               | <b>48</b>                                | <b>89</b>    | <b>137</b>                         | <b>251</b>                     |
|                               | c | <b>105,9</b> | <b>100,0</b>                               | <b>101,1</b>             | <b>110,4</b> | <b>105,4</b>                                        | <b>98,6</b>                       | <b>87,0</b>                               | <b>93,9</b>                             | <b>111,6</b>                             | <b>111,3</b> | <b>115,1</b>                       | <b>108,2</b>                   |
| <b>Gmina miejska</b>          |   |              |                                            |                          |              |                                                     |                                   |                                           |                                         |                                          |              |                                    |                                |
| Siemiatycze .....             | b | 1269         | 24                                         | 129                      | 184          | 340                                                 | 88                                | 26                                        | 46                                      | 30                                       | 39           | 100                                | 119                            |
| <b>Gmina miejsko-wiejska</b>  |   |              |                                            |                          |              |                                                     |                                   |                                           |                                         |                                          |              |                                    |                                |
| Drohiczyn .....               | b | 312          | 31                                         | 26                       | 56           | 65                                                  | 9                                 | 5                                         | 4                                       | 4                                        | 16           | 9                                  | 42                             |
| <b>Gminy wiejskie</b>         |   |              |                                            |                          |              |                                                     |                                   |                                           |                                         |                                          |              |                                    |                                |
| Dziadkowice .....             | b | 94           | 16                                         | 8                        | 8            | 26                                                  | 4                                 | 1                                         | 2                                       | –                                        | 3            | 2                                  | 4                              |
| Grodzisk .....                | b | 132          | 27                                         | 10                       | 11           | 40                                                  | 4                                 | –                                         | 3                                       | –                                        | 4            | 3                                  | 8                              |
| Mielnik .....                 | b | 124          | 7                                          | 19                       | 18           | 15                                                  | 4                                 | 3                                         | 4                                       | 3                                        | 5            | 4                                  | 14                             |
| Milejczyce .....              | b | 74           | 7                                          | 8                        | 10           | 9                                                   | 5                                 | 2                                         | 2                                       | –                                        | 3            | 5                                  | 9                              |
| Nurzec-Stacja .....           | b | 164          | 30                                         | 16                       | 19           | 28                                                  | 5                                 | –                                         | 5                                       | 4                                        | 4            | 6                                  | 27                             |
| Perlejewo .....               | b | 133          | 18                                         | 6                        | 26           | 26                                                  | 9                                 | 1                                         | 4                                       | –                                        | 2            | 4                                  | 9                              |
| Siemiatycze .....             | b | 262          | 10                                         | 60                       | 40           | 57                                                  | 13                                | 2                                         | 7                                       | 7                                        | 13           | 4                                  | 19                             |

TABL. 14. **PODMIOTY GOSPODARKI NARODOWEJ WEDŁUG WYBRANYCH SEKCJI ORAZ POWIATÓW I GMIN (cd.)**  
Stan w dniu 31 XII

| WYSZCZEGÓLNIENIE                |   | W tym                                      |                          |              |                                                     |                                   |                                           |                                         |                                          |              |                                    |                                |              |
|---------------------------------|---|--------------------------------------------|--------------------------|--------------|-----------------------------------------------------|-----------------------------------|-------------------------------------------|-----------------------------------------|------------------------------------------|--------------|------------------------------------|--------------------------------|--------------|
|                                 |   | rolnictwo, leśnictwo, łowiectwo i rybactwo | przetwórstwo przemysłowe | budownictwo  | handel; naprawa pojazdów samochodowych <sup>Δ</sup> | transport i gospodarka magazynowa | zakwaterowanie i gastronomia <sup>Δ</sup> | działalność finansowa i ubezpieczeniowa | obsługa rynku nieruchomości <sup>Δ</sup> | edukacja     | opieka zdrowotna i pomoc społeczna | pozostała działalność usługowa |              |
| a – 2009                        |   |                                            |                          |              |                                                     |                                   |                                           |                                         |                                          |              |                                    |                                |              |
| b – 2010                        |   |                                            |                          |              |                                                     |                                   |                                           |                                         |                                          |              |                                    |                                |              |
| c – 2009=100                    |   |                                            |                          |              |                                                     |                                   |                                           |                                         |                                          |              |                                    |                                |              |
| <b>POWIAT SOKÓLSKI</b>          | a | 3672                                       | 280                      | 353          | 409                                                 | 1012                              | 235                                       | 76                                      | 142                                      | 88           | 135                                | 169                            | 301          |
|                                 | b | <b>3703</b>                                | <b>250</b>               | <b>349</b>   | <b>422</b>                                          | <b>1018</b>                       | <b>243</b>                                | <b>72</b>                               | <b>141</b>                               | <b>99</b>    | <b>140</b>                         | <b>174</b>                     | <b>315</b>   |
|                                 | c | <b>100,8</b>                               | <b>89,3</b>              | <b>98,9</b>  | <b>103,2</b>                                        | <b>100,6</b>                      | <b>103,4</b>                              | <b>94,7</b>                             | <b>99,3</b>                              | <b>112,5</b> | <b>103,7</b>                       | <b>103,0</b>                   | <b>104,7</b> |
| <b>Gminy miejsko-wiejskie</b>   |   |                                            |                          |              |                                                     |                                   |                                           |                                         |                                          |              |                                    |                                |              |
| Dąbrowa Białostocka .....       | b | 638                                        | 38                       | 56           | 60                                                  | 196                               | 34                                        | 12                                      | 20                                       | 21           | 27                                 | 40                             | 56           |
| Krynki .....                    | b | 178                                        | 16                       | 17           | 14                                                  | 32                                | 27                                        | 7                                       | 6                                        | 13           | 5                                  | 3                              | 23           |
| Sokółka .....                   | b | 1813                                       | 70                       | 194          | 210                                                 | 537                               | 119                                       | 33                                      | 83                                       | 42           | 56                                 | 108                            | 143          |
| Suchowola .....                 | b | 292                                        | 34                       | 24           | 44                                                  | 67                                | 13                                        | 5                                       | 12                                       | –            | 18                                 | 6                              | 27           |
| <b>Gminy wiejskie</b>           |   |                                            |                          |              |                                                     |                                   |                                           |                                         |                                          |              |                                    |                                |              |
| Janów .....                     | b | 159                                        | 21                       | 7            | 23                                                  | 38                                | 3                                         | 1                                       | 2                                        | 3            | 14                                 | 5                              | 14           |
| Korycin .....                   | b | 125                                        | 9                        | 19           | 6                                                   | 40                                | 9                                         | 5                                       | 2                                        | –            | 4                                  | 4                              | 6            |
| Kuźnica .....                   | b | 172                                        | 9                        | 13           | 21                                                  | 46                                | 21                                        | 9                                       | 10                                       | 3            | 5                                  | 3                              | 10           |
| Nowy Dwór .....                 | b | 80                                         | 8                        | 2            | 18                                                  | 13                                | 5                                         | –                                       | 1                                        | 4            | 4                                  | 2                              | 11           |
| Sidra .....                     | b | 108                                        | 15                       | 8            | 13                                                  | 23                                | 3                                         | –                                       | 4                                        | 4            | 4                                  | 2                              | 11           |
| Szudziałowo .....               | b | 138                                        | 30                       | 9            | 13                                                  | 26                                | 9                                         | –                                       | 1                                        | 9            | 3                                  | 1                              | 14           |
| <b>POWIAT SUWALSKI</b>          | a | 1750                                       | 149                      | 174          | 208                                                 | 456                               | 152                                       | 61                                      | 61                                       | 31           | 63                                 | 69                             | 120          |
|                                 | b | <b>1725</b>                                | <b>149</b>               | <b>167</b>   | <b>205</b>                                          | <b>422</b>                        | <b>134</b>                                | <b>60</b>                               | <b>67</b>                                | <b>31</b>    | <b>67</b>                          | <b>69</b>                      | <b>135</b>   |
|                                 | c | <b>98,6</b>                                | <b>100,0</b>             | <b>96,0</b>  | <b>98,6</b>                                         | <b>92,5</b>                       | <b>88,2</b>                               | <b>98,4</b>                             | <b>109,8</b>                             | <b>100,0</b> | <b>106,3</b>                       | <b>100,0</b>                   | <b>112,5</b> |
| <b>Gminy wiejskie</b>           |   |                                            |                          |              |                                                     |                                   |                                           |                                         |                                          |              |                                    |                                |              |
| Bakałarzewo .....               | b | 145                                        | 7                        | 11           | 15                                                  | 38                                | 12                                        | 1                                       | 1                                        | 4            | 4                                  | 12                             | 11           |
| Filipów .....                   | b | 173                                        | 9                        | 15           | 25                                                  | 44                                | 19                                        | 3                                       | 7                                        | 2            | 4                                  | 6                              | 19           |
| Jeleniewo .....                 | b | 150                                        | 12                       | 16           | 9                                                   | 39                                | 18                                        | 7                                       | 9                                        | 1            | 6                                  | 3                              | 14           |
| Przerośl .....                  | b | 124                                        | 8                        | 13           | 10                                                  | 34                                | 9                                         | 2                                       | 4                                        | 1            | 7                                  | 6                              | 13           |
| Raczki .....                    | b | 288                                        | 45                       | 25           | 49                                                  | 66                                | 23                                        | 7                                       | 10                                       | 8            | 12                                 | 6                              | 13           |
| Rutka-Tartak .....              | b | 94                                         | 15                       | 8            | 10                                                  | 23                                | 5                                         | 2                                       | 5                                        | 1            | 3                                  | 2                              | 6            |
| Suwałki .....                   | b | 486                                        | 28                       | 62           | 56                                                  | 116                               | 37                                        | 26                                      | 16                                       | 5            | 20                                 | 25                             | 32           |
| Szypliszki .....                | b | 168                                        | 18                       | 12           | 23                                                  | 31                                | 10                                        | 5                                       | 12                                       | 5            | 9                                  | 5                              | 15           |
| Wiżajny .....                   | b | 97                                         | 7                        | 5            | 8                                                   | 31                                | 1                                         | 7                                       | 3                                        | 4            | 2                                  | 4                              | 12           |
| <b>POWIAT WYSOKO-MAZOWIECKI</b> | a | 3522                                       | 258                      | 265          | 542                                                 | 1043                              | 273                                       | 67                                      | 93                                       | 25           | 136                                | 158                            | 223          |
|                                 | b | <b>3762</b>                                | <b>274</b>               | <b>287</b>   | <b>595</b>                                          | <b>1083</b>                       | <b>287</b>                                | <b>68</b>                               | <b>99</b>                                | <b>30</b>    | <b>149</b>                         | <b>158</b>                     | <b>251</b>   |
|                                 | c | <b>106,8</b>                               | <b>106,2</b>             | <b>108,3</b> | <b>109,8</b>                                        | <b>103,8</b>                      | <b>105,1</b>                              | <b>101,5</b>                            | <b>106,5</b>                             | <b>120,0</b> | <b>109,6</b>                       | <b>100,0</b>                   | <b>112,6</b> |
| <b>Gmina miejska</b>            |   |                                            |                          |              |                                                     |                                   |                                           |                                         |                                          |              |                                    |                                |              |
| Wysokie Mazowieckie ....        | b | 1051                                       | 20                       | 74           | 138                                                 | 345                               | 68                                        | 23                                      | 36                                       | 10           | 48                                 | 63                             | 71           |
| <b>Gmina miejsko-wiejska</b>    |   |                                            |                          |              |                                                     |                                   |                                           |                                         |                                          |              |                                    |                                |              |
| Ciechanowiec .....              | b | 597                                        | 39                       | 52           | 88                                                  | 176                               | 23                                        | 9                                       | 17                                       | 12           | 25                                 | 36                             | 57           |
| Szepietowo .....                | b | 465                                        | 36                       | 41           | 88                                                  | 115                               | 54                                        | 7                                       | 12                                       | 3            | 14                                 | 17                             | 18           |



TABL. 14. **PODMIOTY GOSPODARKI NARODOWEJ WEDŁUG WYBRANYCH SEKCJI ORAZ POWIATÓW I GMIN (dok.)**

Stan w dniu 31 XII

| WYSZCZEGÓLNIENIE                       | Ogółem                                   | W tym                                      |                                  |                                   |                                                     |                                   |                                           |                                         |                                          |                                 |                                    |                                  |  |
|----------------------------------------|------------------------------------------|--------------------------------------------|----------------------------------|-----------------------------------|-----------------------------------------------------|-----------------------------------|-------------------------------------------|-----------------------------------------|------------------------------------------|---------------------------------|------------------------------------|----------------------------------|--|
|                                        |                                          | rolnictwo, leśnictwo, łowiectwo i rybactwo | przetwórstwo przemysłowe         | budownictwo                       | handel; naprawa pojazdów samochodowych <sup>Δ</sup> | transport i gospodarka magazynowa | zakwaterowanie i gastronomia <sup>Δ</sup> | działalność finansowa i ubezpieczeniowa | obsługa rynku nieruchomości <sup>Δ</sup> | edukacja                        | opieka zdrowotna i pomoc społeczna | pozostała działalność usługowa   |  |
| a – 2009<br>b – 2010<br>c – 2009=100   |                                          |                                            |                                  |                                   |                                                     |                                   |                                           |                                         |                                          |                                 |                                    |                                  |  |
| <b>POWIAT WYSOKO-MAZOWIECKI (dok.)</b> |                                          |                                            |                                  |                                   |                                                     |                                   |                                           |                                         |                                          |                                 |                                    |                                  |  |
| <b>Gminy wiejskie</b>                  |                                          |                                            |                                  |                                   |                                                     |                                   |                                           |                                         |                                          |                                 |                                    |                                  |  |
| Czyżew-Osada .... b                    | 434                                      | 26                                         | 40                               | 65                                | 119                                                 | 54                                | 7                                         | 8                                       | 3                                        | 20                              | 16                                 | 22                               |  |
| Klukowo ..... b                        | 173                                      | 25                                         | 11                               | 30                                | 42                                                  | 11                                | 1                                         | 3                                       | 1                                        | 7                               | 6                                  | 13                               |  |
| Kobylin-Borzymy b                      | 118                                      | 14                                         | 5                                | 17                                | 26                                                  | 13                                | 2                                         | 3                                       | –                                        | 5                               | 2                                  | 9                                |  |
| Kulesze Kościelne b                    | 131                                      | 22                                         | 7                                | 22                                | 42                                                  | 6                                 | 4                                         | 1                                       | 1                                        | 3                               | 4                                  | 5                                |  |
| Nowe Piekuty ..... b                   | 226                                      | 30                                         | 11                               | 42                                | 56                                                  | 23                                | 2                                         | 4                                       | –                                        | 8                               | 6                                  | 14                               |  |
| Sokoły ..... b                         | 292                                      | 25                                         | 23                               | 45                                | 91                                                  | 17                                | 10                                        | 7                                       | –                                        | 13                              | 6                                  | 24                               |  |
| Wysokie Mazowieckie ..... b            | 275                                      | 37                                         | 23                               | 60                                | 71                                                  | 18                                | 3                                         | 8                                       | –                                        | 6                               | 2                                  | 18                               |  |
| <b>POWIAT ZAMBROWSKI</b>               | a 3325<br>b <b>3248</b><br>c <b>97,7</b> | 190<br><b>187</b><br><b>98,4</b>           | 293<br><b>287</b><br><b>98,0</b> | 529<br><b>554</b><br><b>104,7</b> | 972<br><b>911</b><br><b>93,7</b>                    | 310<br><b>282</b><br><b>91,0</b>  | 64<br><b>69</b><br><b>107,8</b>           | 87<br><b>85</b><br><b>97,7</b>          | 85<br><b>86</b><br><b>101,2</b>          | 71<br><b>71</b><br><b>100,0</b> | 173<br><b>175</b><br><b>101,2</b>  | 185<br><b>183</b><br><b>98,9</b> |  |
| <b>Gmina miejska</b>                   |                                          |                                            |                                  |                                   |                                                     |                                   |                                           |                                         |                                          |                                 |                                    |                                  |  |
| Zambrów ..... b                        | 2000                                     | 28                                         | 170                              | 326                               | 571                                                 | 171                               | 36                                        | 63                                      | 61                                       | 44                              | 149                                | 139                              |  |
| <b>Gminy wiejskie</b>                  |                                          |                                            |                                  |                                   |                                                     |                                   |                                           |                                         |                                          |                                 |                                    |                                  |  |
| Kołaki Kościelne b                     | 102                                      | 23                                         | 10                               | 12                                | 25                                                  | 3                                 | 2                                         | 1                                       | –                                        | 3                               | 5                                  | 3                                |  |
| Rutki ..... b                          | 314                                      | 27                                         | 33                               | 56                                | 91                                                  | 16                                | 14                                        | 3                                       | 21                                       | 4                               | 10                                 | 11                               |  |
| Szumowo ..... b                        | 261                                      | 33                                         | 26                               | 48                                | 65                                                  | 24                                | 5                                         | 5                                       | –                                        | 8                               | 4                                  | 10                               |  |
| Zambrów ..... b                        | 571                                      | 76                                         | 48                               | 112                               | 159                                                 | 68                                | 12                                        | 13                                      | 4                                        | 12                              | 7                                  | 20                               |  |
| <b>MIASTA NA PRAWACH POWIATU</b>       |                                          |                                            |                                  |                                   |                                                     |                                   |                                           |                                         |                                          |                                 |                                    |                                  |  |
| Białystok ..... a                      | 30008                                    | 217                                        | 2032                             | 3173                              | 8686                                                | 2654                              | 568                                       | 1262                                    | 973                                      | 837                             | 2363                               | 2213                             |  |
| b                                      | <b>31218</b>                             | <b>210</b>                                 | <b>2165</b>                      | <b>3352</b>                       | <b>8936</b>                                         | <b>2700</b>                       | <b>629</b>                                | <b>1242</b>                             | <b>1048</b>                              | <b>813</b>                      | <b>2468</b>                        | <b>2277</b>                      |  |
| c                                      | <b>104,0</b>                             | <b>96,8</b>                                | <b>106,5</b>                     | <b>105,6</b>                      | <b>102,9</b>                                        | <b>101,7</b>                      | <b>110,7</b>                              | <b>98,4</b>                             | <b>107,7</b>                             | <b>97,1</b>                     | <b>104,4</b>                       | <b>102,9</b>                     |  |
| Łomża ..... a                          | 6346                                     | 86                                         | 495                              | 727                               | 1965                                                | 557                               | 157                                       | 260                                     | 87                                       | 181                             | 425                                | 422                              |  |
| b                                      | <b>6181</b>                              | <b>79</b>                                  | <b>505</b>                       | <b>756</b>                        | <b>1860</b>                                         | <b>530</b>                        | <b>150</b>                                | <b>237</b>                              | <b>86</b>                                | <b>175</b>                      | <b>428</b>                         | <b>427</b>                       |  |
| c                                      | <b>97,4</b>                              | <b>91,9</b>                                | <b>102,0</b>                     | <b>104,0</b>                      | <b>94,7</b>                                         | <b>95,2</b>                       | <b>95,5</b>                               | <b>91,2</b>                             | <b>98,9</b>                              | <b>96,7</b>                     | <b>100,7</b>                       | <b>101,2</b>                     |  |
| Suwałki ..... a                        | 7163                                     | 64                                         | 550                              | 752                               | 2241                                                | 700                               | 179                                       | 312                                     | 202                                      | 200                             | 404                                | 506                              |  |
| b                                      | <b>6992</b>                              | <b>63</b>                                  | <b>554</b>                       | <b>743</b>                        | <b>2179</b>                                         | <b>627</b>                        | <b>174</b>                                | <b>280</b>                              | <b>212</b>                               | <b>207</b>                      | <b>427</b>                         | <b>513</b>                       |  |
| c                                      | <b>97,6</b>                              | <b>98,4</b>                                | <b>100,7</b>                     | <b>98,8</b>                       | <b>97,2</b>                                         | <b>89,6</b>                       | <b>97,2</b>                               | <b>89,7</b>                             | <b>105,0</b>                             | <b>103,5</b>                    | <b>105,7</b>                       | <b>101,4</b>                     |  |

TABL. 15. **OSOBY FIZYCZNE PROWADZĄCE DZIAŁALNOŚĆ GOSPODARCZĄ WEDŁUG WYBRANYCH SEKCJI ORAZ POWIATÓW I GMIN**  
Stan w dniu 31 XII

| WYSZCZEGÓLNIENIE              | Ogółem                                      | W tym                                      |                                     |                                      |                                                     |                                    |                                           |                                         |                                          |                                     |                                     |                                     |
|-------------------------------|---------------------------------------------|--------------------------------------------|-------------------------------------|--------------------------------------|-----------------------------------------------------|------------------------------------|-------------------------------------------|-----------------------------------------|------------------------------------------|-------------------------------------|-------------------------------------|-------------------------------------|
|                               |                                             | rolnictwo, leśnictwo, łowiectwo i rybactwo | przetwórstwo przemysłowe            | budownictwo                          | handel; naprawa pojazdów samochodowych <sup>Δ</sup> | transport i gospodarka magazynowa  | zakwaterowanie i gastronomia <sup>Δ</sup> | działalność finansowa i ubezpieczeniowa | obsługa rynku nieruchomości <sup>Δ</sup> | edukacja                            | opieka zdrowotna i pomoc społeczna  | pozostała działalność usługowa      |
| <b>WOJEWÓDZTWO</b>            | a 71541<br>b <b>73083</b><br>c <b>102,2</b> | 3178<br><b>3135</b><br><b>98,6</b>         | 6083<br><b>6306</b><br><b>103,7</b> | 9995<br><b>10514</b><br><b>105,2</b> | 22209<br><b>22364</b><br><b>100,7</b>               | 6733<br><b>6604</b><br><b>98,1</b> | 1591<br><b>1634</b><br><b>102,7</b>       | 3027<br><b>2910</b><br><b>96,1</b>      | 505<br><b>569</b><br><b>112,7</b>        | 1127<br><b>1191</b><br><b>105,7</b> | 4642<br><b>4866</b><br><b>104,8</b> | 3179<br><b>3223</b><br><b>101,4</b> |
| <b>POWIAT AUGUSTOWSKI</b>     | a 3629<br>b <b>3261</b><br>c <b>89,9</b>    | 350<br><b>308</b><br><b>88,0</b>           | 317<br><b>276</b><br><b>87,1</b>    | 498<br><b>439</b><br><b>88,2</b>     | 1033<br><b>907</b><br><b>87,8</b>                   | 365<br><b>294</b><br><b>80,5</b>   | 168<br><b>150</b><br><b>89,3</b>          | 110<br><b>97</b><br><b>88,2</b>         | 45<br><b>40</b><br><b>88,9</b>           | 44<br><b>54</b><br><b>122,7</b>     | 153<br><b>154</b><br><b>100,7</b>   | 140<br><b>132</b><br><b>94,3</b>    |
| <b>Gmina miejska</b>          |                                             |                                            |                                     |                                      |                                                     |                                    |                                           |                                         |                                          |                                     |                                     |                                     |
| Augustów .....                | b 2186                                      | 37                                         | 190                                 | 285                                  | 642                                                 | 210                                | 107                                       | 74                                      | 39                                       | 47                                  | 137                                 | 106                                 |
| <b>Gmina miejsko-wiejska</b>  |                                             |                                            |                                     |                                      |                                                     |                                    |                                           |                                         |                                          |                                     |                                     |                                     |
| Lipsk .....                   | b 173                                       | 22                                         | 10                                  | 23                                   | 64                                                  | 12                                 | 6                                         | 11                                      | –                                        | 1                                   | 3                                   | 5                                   |
| <b>Gminy wiejskie</b>         |                                             |                                            |                                     |                                      |                                                     |                                    |                                           |                                         |                                          |                                     |                                     |                                     |
| Augustów .....                | b 218                                       | 33                                         | 15                                  | 46                                   | 66                                                  | 23                                 | 5                                         | 3                                       | –                                        | –                                   | 3                                   | 5                                   |
| Bargłów Kościelny .....       | b 141                                       | 21                                         | 15                                  | 20                                   | 37                                                  | 15                                 | 3                                         | 2                                       | –                                        | 2                                   | 6                                   | 3                                   |
| Nowinka .....                 | b 171                                       | 56                                         | 17                                  | 26                                   | 25                                                  | 9                                  | 10                                        | 2                                       | –                                        | 2                                   | 4                                   | 5                                   |
| Płaska .....                  | b 211                                       | 106                                        | 14                                  | 16                                   | 28                                                  | 16                                 | 13                                        | 1                                       | 1                                        | –                                   | 1                                   | 1                                   |
| Sztabin .....                 | b 161                                       | 33                                         | 15                                  | 23                                   | 45                                                  | 9                                  | 6                                         | 4                                       | –                                        | 2                                   | –                                   | 7                                   |
| <b>POWIAT BIAŁOSTOCKI</b>     | a 7748<br>b <b>8449</b><br>c <b>109,0</b>   | 361<br><b>360</b><br><b>99,7</b>           | 776<br><b>852</b><br><b>109,8</b>   | 1271<br><b>1408</b><br><b>110,8</b>  | 2479<br><b>2677</b><br><b>108,0</b>                 | 669<br><b>718</b><br><b>107,3</b>  | 148<br><b>169</b><br><b>114,2</b>         | 309<br><b>299</b><br><b>96,8</b>        | 41<br><b>59</b><br><b>143,9</b>          | 102<br><b>114</b><br><b>111,8</b>   | 386<br><b>432</b><br><b>111,9</b>   | 327<br><b>362</b><br><b>110,7</b>   |
| <b>Gminy miejsko-wiejskie</b> |                                             |                                            |                                     |                                      |                                                     |                                    |                                           |                                         |                                          |                                     |                                     |                                     |
| Choroszcz .....               | b 913                                       | 31                                         | 85                                  | 174                                  | 273                                                 | 82                                 | 12                                        | 26                                      | 6                                        | 13                                  | 53                                  | 33                                  |
| Czarna Białostocka .....      | b 590                                       | 27                                         | 57                                  | 94                                   | 222                                                 | 33                                 | 12                                        | 18                                      | 1                                        | 8                                   | 18                                  | 32                                  |
| Łapy .....                    | b 1336                                      | 14                                         | 113                                 | 219                                  | 465                                                 | 108                                | 33                                        | 48                                      | 9                                        | 19                                  | 66                                  | 83                                  |
| Michałowó .....               | b 298                                       | 57                                         | 34                                  | 32                                   | 90                                                  | 19                                 | 8                                         | 6                                       | 1                                        | 3                                   | 7                                   | 12                                  |
| Supraśl .....                 | b 1074                                      | 26                                         | 113                                 | 157                                  | 314                                                 | 114                                | 30                                        | 35                                      | 6                                        | 19                                  | 85                                  | 46                                  |
| Suraż .....                   | b 72                                        | 4                                          | 9                                   | 18                                   | 20                                                  | 7                                  | 2                                         | –                                       | –                                        | 1                                   | 3                                   | –                                   |
| Tykocin .....                 | b 193                                       | 27                                         | 19                                  | 28                                   | 62                                                  | 12                                 | 7                                         | 4                                       | 2                                        | 1                                   | 7                                   | 7                                   |
| Wasilków .....                | b 1093                                      | 24                                         | 124                                 | 171                                  | 332                                                 | 93                                 | 19                                        | 38                                      | 14                                       | 15                                  | 62                                  | 54                                  |
| Zabłudów .....                | b 458                                       | 21                                         | 58                                  | 101                                  | 132                                                 | 28                                 | 4                                         | 26                                      | –                                        | 4                                   | 14                                  | 21                                  |
| <b>Gminy wiejskie</b>         |                                             |                                            |                                     |                                      |                                                     |                                    |                                           |                                         |                                          |                                     |                                     |                                     |
| Dobrzyniewo Duże .....        | b 537                                       | 32                                         | 46                                  | 117                                  | 171                                                 | 53                                 | 9                                         | 12                                      | 3                                        | 7                                   | 21                                  | 14                                  |
| Gródek .....                  | b 254                                       | 32                                         | 24                                  | 49                                   | 67                                                  | 13                                 | 14                                        | 13                                      | 1                                        | 1                                   | 4                                   | 8                                   |
| Juchnowiec Kościelny .....    | b 1070                                      | 25                                         | 108                                 | 147                                  | 355                                                 | 108                                | 16                                        | 45                                      | 12                                       | 15                                  | 65                                  | 43                                  |
| Poświętne .....               | b 121                                       | 11                                         | 11                                  | 25                                   | 47                                                  | 9                                  | 1                                         | 3                                       | 1                                        | 2                                   | 1                                   | 2                                   |
| Turośń Kościelna .....        | b 368                                       | 17                                         | 47                                  | 66                                   | 104                                                 | 33                                 | 2                                         | 18                                      | 3                                        | 5                                   | 25                                  | 5                                   |
| Zawady .....                  | b 72                                        | 12                                         | 4                                   | 10                                   | 23                                                  | 6                                  | –                                         | 7                                       | –                                        | 1                                   | 1                                   | 2                                   |

TABL. 15. OSOBY FIZYCZNE PROWADZĄCE DZIAŁALNOŚĆ GOSPODARCZĄ  
WEDŁUG WYBRANYCH SEKCJI ORAZ POWIATÓW I GMIN (cd.)  
Stan w dniu 31 XII

| WYSZCZEGÓLNIENIE              | Ogółem | W tym                                      |                          |              |                                                     |                                   |                                           |                                         |                                          |              |                                    |                                |              |
|-------------------------------|--------|--------------------------------------------|--------------------------|--------------|-----------------------------------------------------|-----------------------------------|-------------------------------------------|-----------------------------------------|------------------------------------------|--------------|------------------------------------|--------------------------------|--------------|
|                               |        | rolnictwo, leśnictwo, łowiectwo i rybactwo | przetwórstwo przemysłowe | budownictwo  | handel; naprawa pojazdów samochodowych <sup>Δ</sup> | transport i gospodarka magazynowa | zakwaterowanie i gastronomia <sup>Δ</sup> | działalność finansowa i ubezpieczeniowa | obsługa rynku nieruchomości <sup>Δ</sup> | edukacja     | opieka zdrowotna i pomoc społeczna | pozostała działalność usługowa |              |
| <b>POWIAT BIELSKI</b>         | a      | 2825                                       | 206                      | 303          | 435                                                 | 879                               | 206                                       | 57                                      | 103                                      | 17           | 38                                 | 144                            | 125          |
|                               | b      | <b>2912</b>                                | <b>217</b>               | <b>308</b>   | <b>461</b>                                          | <b>896</b>                        | <b>192</b>                                | <b>63</b>                               | <b>101</b>                               | <b>18</b>    | <b>40</b>                          | <b>156</b>                     | <b>123</b>   |
|                               | c      | <b>103,1</b>                               | <b>105,3</b>             | <b>101,7</b> | <b>106,0</b>                                        | <b>101,9</b>                      | <b>93,2</b>                               | <b>110,5</b>                            | <b>98,1</b>                              | <b>105,9</b> | <b>105,3</b>                       | <b>108,3</b>                   | <b>98,4</b>  |
| <b>Gminy miejskie</b>         |        |                                            |                          |              |                                                     |                                   |                                           |                                         |                                          |              |                                    |                                |              |
| Bielsk Podlaski .....         | b      | 1828                                       | 45                       | 146          | 268                                                 | 589                               | 124                                       | 40                                      | 82                                       | 18           | 33                                 | 137                            | 85           |
| Brańsk .....                  | b      | 291                                        | 13                       | 52           | 38                                                  | 108                               | 22                                        | 6                                       | 8                                        | –            | 5                                  | 6                              | 16           |
| <b>Gminy wiejskie</b>         |        |                                            |                          |              |                                                     |                                   |                                           |                                         |                                          |              |                                    |                                |              |
| Bielsk Podlaski .....         | b      | 207                                        | 40                       | 24           | 39                                                  | 47                                | 8                                         | 7                                       | 2                                        | –            | 2                                  | 6                              | 4            |
| Boćki .....                   | b      | 135                                        | 31                       | 13           | 29                                                  | 35                                | 4                                         | 3                                       | 2                                        | –            | –                                  | 2                              | 3            |
| Brańsk .....                  | b      | 167                                        | 41                       | 33           | 25                                                  | 40                                | 10                                        | 4                                       | –                                        | –            | –                                  | 2                              | 6            |
| Orla .....                    | b      | 89                                         | 9                        | 25           | 16                                                  | 12                                | 14                                        | 2                                       | 1                                        | –            | –                                  | 2                              | 1            |
| Rudka .....                   | b      | 68                                         | 20                       | 2            | 12                                                  | 23                                | 1                                         | 1                                       | 3                                        | –            | –                                  | –                              | 3            |
| Wyszki .....                  | b      | 127                                        | 18                       | 13           | 34                                                  | 42                                | 9                                         | –                                       | 3                                        | –            | –                                  | 1                              | 5            |
| <b>POWIAT GRAJEWSKI</b>       | a      | 2222                                       | 145                      | 171          | 290                                                 | 862                               | 184                                       | 60                                      | 77                                       | 11           | 29                                 | 86                             | 116          |
|                               | b      | <b>2330</b>                                | <b>148</b>               | <b>177</b>   | <b>313</b>                                          | <b>886</b>                        | <b>189</b>                                | <b>59</b>                               | <b>74</b>                                | <b>15</b>    | <b>34</b>                          | <b>90</b>                      | <b>124</b>   |
|                               | c      | <b>104,9</b>                               | <b>102,1</b>             | <b>103,5</b> | <b>107,9</b>                                        | <b>102,8</b>                      | <b>102,7</b>                              | <b>98,3</b>                             | <b>96,1</b>                              | <b>136,4</b> | <b>117,2</b>                       | <b>104,7</b>                   | <b>106,9</b> |
| <b>Gmina miejska</b>          |        |                                            |                          |              |                                                     |                                   |                                           |                                         |                                          |              |                                    |                                |              |
| Grajewo .....                 | b      | 1459                                       | 17                       | 107          | 180                                                 | 557                               | 136                                       | 44                                      | 53                                       | 13           | 25                                 | 75                             | 94           |
| <b>Gminy miejsko-wiejskie</b> |        |                                            |                          |              |                                                     |                                   |                                           |                                         |                                          |              |                                    |                                |              |
| Rajgród .....                 | b      | 196                                        | 40                       | 15           | 22                                                  | 68                                | 7                                         | 6                                       | 5                                        | –            | 3                                  | 5                              | 7            |
| Szczuczyn .....               | b      | 270                                        | 18                       | 24           | 40                                                  | 114                               | 21                                        | 4                                       | 9                                        | 2            | –                                  | 6                              | 13           |
| <b>Gminy wiejskie</b>         |        |                                            |                          |              |                                                     |                                   |                                           |                                         |                                          |              |                                    |                                |              |
| Grajewo .....                 | b      | 173                                        | 25                       | 16           | 26                                                  | 60                                | 20                                        | 3                                       | 3                                        | –            | 4                                  | 2                              | 4            |
| Radziłów .....                | b      | 126                                        | 32                       | 6            | 29                                                  | 41                                | 3                                         | 2                                       | 2                                        | –            | –                                  | 1                              | 4            |
| Wąsosz .....                  | b      | 106                                        | 16                       | 9            | 16                                                  | 46                                | 2                                         | –                                       | 2                                        | –            | 2                                  | 1                              | 2            |
| <b>POWIAT HAJNOWSKI</b>       | a      | 2254                                       | 182                      | 442          | 281                                                 | 593                               | 78                                        | 56                                      | 98                                       | 11           | 28                                 | 142                            | 98           |
|                               | b      | <b>2251</b>                                | <b>180</b>               | <b>451</b>   | <b>284</b>                                          | <b>573</b>                        | <b>81</b>                                 | <b>67</b>                               | <b>87</b>                                | <b>12</b>    | <b>31</b>                          | <b>145</b>                     | <b>98</b>    |
|                               | c      | <b>99,9</b>                                | <b>98,9</b>              | <b>102,0</b> | <b>101,1</b>                                        | <b>96,6</b>                       | <b>103,8</b>                              | <b>119,6</b>                            | <b>88,8</b>                              | <b>109,1</b> | <b>110,7</b>                       | <b>102,1</b>                   | <b>100,0</b> |
| <b>Gmina miejska</b>          |        |                                            |                          |              |                                                     |                                   |                                           |                                         |                                          |              |                                    |                                |              |
| Hajnówka .....                | b      | 1346                                       | 33                       | 226          | 169                                                 | 392                               | 48                                        | 36                                      | 56                                       | 7            | 27                                 | 111                            | 76           |
| <b>Gmina miejsko-wiejska</b>  |        |                                            |                          |              |                                                     |                                   |                                           |                                         |                                          |              |                                    |                                |              |
| Kleszczele .....              | b      | 92                                         | 13                       | 26           | 9                                                   | 21                                | 5                                         | 1                                       | 5                                        | 1            | –                                  | 7                              | 1            |

TABL. 15. **OSOBY FIZYCZNE PROWADZĄCE DZIAŁALNOŚĆ GOSPODARCZĄ WEDŁUG WYBRANYCH SEKCJI ORAZ POWIATÓW I GMIN (cd.)**  
Stan w dniu 31 XII

| WYSZCZEGÓLNIENIE               | Ogółem | W tym                                      |                          |             |                                                     |                                   |                                           |                                         |                                          |          |                                    |                                |       |
|--------------------------------|--------|--------------------------------------------|--------------------------|-------------|-----------------------------------------------------|-----------------------------------|-------------------------------------------|-----------------------------------------|------------------------------------------|----------|------------------------------------|--------------------------------|-------|
|                                |        | rolnictwo, leśnictwo, łowiectwo i rybactwo | przetwórstwo przemysłowe | budownictwo | handel; naprawa pojazdów samochodowych <sup>Δ</sup> | transport i gospodarka magazynowa | zakwaterowanie i gastronomia <sup>Δ</sup> | działalność finansowa i ubezpieczeniowa | obsługa rynku nieruchomości <sup>Δ</sup> | edukacja | opieka zdrowotna i pomoc społeczna | pozostała działalność usługowa |       |
| a – 2009                       |        |                                            |                          |             |                                                     |                                   |                                           |                                         |                                          |          |                                    |                                |       |
| b – 2010                       |        |                                            |                          |             |                                                     |                                   |                                           |                                         |                                          |          |                                    |                                |       |
| c – 2009=100                   |        |                                            |                          |             |                                                     |                                   |                                           |                                         |                                          |          |                                    |                                |       |
| <b>POWIAT HAJNOWSKI (dok.)</b> |        |                                            |                          |             |                                                     |                                   |                                           |                                         |                                          |          |                                    |                                |       |
| <b>Gminy wiejskie</b>          |        |                                            |                          |             |                                                     |                                   |                                           |                                         |                                          |          |                                    |                                |       |
| Białowieża .....               | b      | 150                                        | 57                       | 12          | 10                                                  | 17                                | 6                                         | 16                                      | –                                        | –        | –                                  | 4                              | 4     |
| Czeremcha .....                | b      | 93                                         | 5                        | 11          | 13                                                  | 37                                | 3                                         | 1                                       | 6                                        | 1        | 1                                  | 3                              | 3     |
| Czyże .....                    | b      | 53                                         | 7                        | 7           | 12                                                  | 9                                 | 2                                         | 3                                       | 3                                        | –        | –                                  | 2                              | 2     |
| Dubicze Cerkiewne              | b      | 91                                         | 8                        | 65          | 5                                                   | 9                                 | 1                                         | 1                                       | –                                        | –        | 1                                  | –                              | –     |
| Hajnówka .....                 | b      | 188                                        | 21                       | 49          | 34                                                  | 36                                | 5                                         | 1                                       | 10                                       | 2        | 1                                  | 12                             | 4     |
| Narew .....                    | b      | 116                                        | 14                       | 36          | 15                                                  | 20                                | 7                                         | 2                                       | 3                                        | –        | 1                                  | 2                              | 2     |
| Narewka .....                  | b      | 122                                        | 22                       | 19          | 17                                                  | 32                                | 4                                         | 6                                       | 4                                        | 1        | –                                  | 4                              | 6     |
| <b>POWIAT KOLNEŃSKI</b>        | a      | 1772                                       | 257                      | 128         | 306                                                 | 574                               | 109                                       | 38                                      | 52                                       | 9        | 15                                 | 67                             | 75    |
|                                | b      | 1863                                       | 262                      | 137         | 328                                                 | 611                               | 106                                       | 36                                      | 54                                       | 10       | 13                                 | 69                             | 75    |
|                                | c      | 105,1                                      | 101,9                    | 107,0       | 107,2                                               | 106,4                             | 97,2                                      | 94,7                                    | 103,8                                    | 111,1    | 86,7                               | 103,0                          | 100,0 |
| <b>Gmina miejska</b>           |        |                                            |                          |             |                                                     |                                   |                                           |                                         |                                          |          |                                    |                                |       |
| Kolno .....                    | b      | 804                                        | 17                       | 64          | 130                                                 | 289                               | 53                                        | 19                                      | 25                                       | 6        | 10                                 | 50                             | 43    |
| <b>Gmina miejsko-wiejska</b>   |        |                                            |                          |             |                                                     |                                   |                                           |                                         |                                          |          |                                    |                                |       |
| Stawiski .....                 | b      | 270                                        | 42                       | 17          | 40                                                  | 105                               | 12                                        | 4                                       | 8                                        | 4        | 2                                  | 6                              | 13    |
| <b>Gminy wiejskie</b>          |        |                                            |                          |             |                                                     |                                   |                                           |                                         |                                          |          |                                    |                                |       |
| Grabowo .....                  | b      | 96                                         | 18                       | 8           | 13                                                  | 33                                | 5                                         | 3                                       | 4                                        | –        | –                                  | 1                              | 5     |
| Kolno .....                    | b      | 331                                        | 92                       | 26          | 60                                                  | 86                                | 22                                        | 2                                       | 11                                       | –        | 1                                  | 7                              | 8     |
| Mały Płock .....               | b      | 159                                        | 35                       | 10          | 43                                                  | 40                                | 7                                         | 2                                       | 6                                        | –        | –                                  | 3                              | 4     |
| Turośl .....                   | b      | 203                                        | 58                       | 12          | 42                                                  | 58                                | 7                                         | 6                                       | –                                        | –        | –                                  | 2                              | 2     |
| <b>POWIAT ŁOMŻYŃSKI</b>        | a      | 2082                                       | 212                      | 191         | 426                                                 | 703                               | 127                                       | 47                                      | 45                                       | 7        | 22                                 | 65                             | 65    |
|                                | b      | 2256                                       | 232                      | 202         | 482                                                 | 739                               | 129                                       | 58                                      | 51                                       | 8        | 27                                 | 71                             | 73    |
|                                | c      | 108,4                                      | 109,4                    | 105,8       | 113,1                                               | 105,1                             | 101,6                                     | 123,4                                   | 113,3                                    | 114,3    | 122,7                              | 109,2                          | 112,3 |
| <b>Gminy miejsko-wiejskie</b>  |        |                                            |                          |             |                                                     |                                   |                                           |                                         |                                          |          |                                    |                                |       |
| Jedwabne .....                 | b      | 187                                        | 23                       | 16          | 26                                                  | 74                                | 9                                         | 3                                       | 5                                        | –        | 1                                  | 3                              | 10    |
| Nowogród .....                 | b      | 203                                        | 12                       | 15          | 56                                                  | 63                                | 13                                        | 4                                       | 10                                       | –        | 3                                  | 2                              | 5     |
| <b>Gminy wiejskie</b>          |        |                                            |                          |             |                                                     |                                   |                                           |                                         |                                          |          |                                    |                                |       |
| Łomża .....                    | b      | 632                                        | 38                       | 58          | 129                                                 | 195                               | 43                                        | 16                                      | 16                                       | 3        | 6                                  | 46                             | 16    |
| Miastkowo .....                | b      | 145                                        | 13                       | 15          | 43                                                  | 40                                | 10                                        | 6                                       | 1                                        | –        | 2                                  | 2                              | 5     |
| Piątnica .....                 | b      | 512                                        | 59                       | 46          | 95                                                  | 188                               | 28                                        | 15                                      | 9                                        | 2        | 9                                  | 10                             | 20    |
| Przytuły .....                 | b      | 53                                         | 11                       | 6           | 9                                                   | 20                                | 2                                         | 1                                       | 1                                        | –        | 1                                  | –                              | –     |
| Śniadowo .....                 | b      | 212                                        | 28                       | 25          | 47                                                  | 55                                | 9                                         | 8                                       | 1                                        | 2        | 4                                  | 2                              | 11    |
| Wizna .....                    | b      | 145                                        | 25                       | 4           | 36                                                  | 44                                | 9                                         | 4                                       | 3                                        | 1        | –                                  | 2                              | 4     |
| Zbójna .....                   | b      | 167                                        | 23                       | 17          | 41                                                  | 60                                | 6                                         | 1                                       | 5                                        | –        | 1                                  | 4                              | 2     |

TABL. 15. OSOBY FIZYCZNE PROWADZĄCE DZIAŁALNOŚĆ GOSPODARCZĄ WEDŁUG WYBRANYCH SEKCJI ORAZ POWIATÓW I GMIN (cd.)  
Stan w dniu 31 XII

| WYSZCZEGÓLNIENIE              | Ogółem | W tym                                      |                          |              |                                                     |                                   |                                           |                                         |                                          |              |                                    |                                |              |
|-------------------------------|--------|--------------------------------------------|--------------------------|--------------|-----------------------------------------------------|-----------------------------------|-------------------------------------------|-----------------------------------------|------------------------------------------|--------------|------------------------------------|--------------------------------|--------------|
|                               |        | rolnictwo, leśnictwo, łowiectwo i rybactwo | przetwórstwo przemysłowe | budownictwo  | handel; naprawa pojazdów samochodowych <sup>Δ</sup> | transport i gospodarka magazynowa | zakwaterowanie i gastronomia <sup>Δ</sup> | działalność finansowa i ubezpieczeniowa | obsługa rynku nieruchomości <sup>Δ</sup> | edukacja     | opieka zdrowotna i pomoc społeczna | pozostała działalność usługowa |              |
| a – 2009                      |        |                                            |                          |              |                                                     |                                   |                                           |                                         |                                          |              |                                    |                                |              |
| b – 2010                      |        |                                            |                          |              |                                                     |                                   |                                           |                                         |                                          |              |                                    |                                |              |
| c – 2009=100                  |        |                                            |                          |              |                                                     |                                   |                                           |                                         |                                          |              |                                    |                                |              |
| <b>POWIAT MONIECKI</b>        | a      | 1713                                       | 149                      | 157          | 323                                                 | 487                               | 132                                       | 46                                      | 82                                       | 11           | 20                                 | 63                             | 83           |
|                               | b      | <b>1773</b>                                | <b>156</b>               | <b>169</b>   | <b>334</b>                                          | <b>502</b>                        | <b>139</b>                                | <b>40</b>                               | <b>81</b>                                | <b>11</b>    | <b>22</b>                          | <b>61</b>                      | <b>85</b>    |
|                               | c      | <b>103,5</b>                               | <b>104,7</b>             | <b>107,6</b> | <b>103,4</b>                                        | <b>103,1</b>                      | <b>105,3</b>                              | <b>87,0</b>                             | <b>98,8</b>                              | <b>100,0</b> | <b>110,0</b>                       | <b>96,8</b>                    | <b>102,4</b> |
| <b>Gminy miejsko-wiejskie</b> |        |                                            |                          |              |                                                     |                                   |                                           |                                         |                                          |              |                                    |                                |              |
| Goniądz .....                 | b      | 171                                        | 13                       | 10           | 42                                                  | 46                                | 15                                        | 5                                       | 11                                       | –            | 3                                  | 2                              | 7            |
| Knyszyn .....                 | b      | 261                                        | 25                       | 38           | 49                                                  | 68                                | 19                                        | 2                                       | 11                                       | 4            | 2                                  | 6                              | 13           |
| Mońki .....                   | b      | 835                                        | 41                       | 68           | 124                                                 | 256                               | 70                                        | 20                                      | 45                                       | 6            | 14                                 | 42                             | 51           |
| <b>Gminy wiejskie</b>         |        |                                            |                          |              |                                                     |                                   |                                           |                                         |                                          |              |                                    |                                |              |
| Jasionówka .....              | b      | 113                                        | 13                       | 18           | 28                                                  | 32                                | 7                                         | 5                                       | 1                                        | –            | –                                  | –                              | 1            |
| Jaświły .....                 | b      | 115                                        | 17                       | 9            | 32                                                  | 33                                | 6                                         | 3                                       | 5                                        | 1            | –                                  | 1                              | 2            |
| Krypno .....                  | b      | 162                                        | 26                       | 13           | 36                                                  | 44                                | 13                                        | 3                                       | 4                                        | –            | 1                                  | 5                              | 9            |
| Trzcianne .....               | b      | 116                                        | 21                       | 13           | 23                                                  | 23                                | 9                                         | 2                                       | 4                                        | –            | 2                                  | 5                              | 2            |
| <b>POWIAT SEJNEŃSKI</b>       | a      | 973                                        | 114                      | 69           | 140                                                 | 284                               | 89                                        | 50                                      | 51                                       | 2            | 9                                  | 56                             | 24           |
|                               | b      | <b>905</b>                                 | <b>99</b>                | <b>65</b>    | <b>144</b>                                          | <b>256</b>                        | <b>65</b>                                 | <b>40</b>                               | <b>47</b>                                | <b>3</b>     | <b>9</b>                           | <b>60</b>                      | <b>28</b>    |
|                               | c      | <b>93,0</b>                                | <b>86,8</b>              | <b>94,2</b>  | <b>102,9</b>                                        | <b>90,1</b>                       | <b>73,0</b>                               | <b>80,0</b>                             | <b>92,2</b>                              | <b>150,0</b> | <b>100,0</b>                       | <b>107,1</b>                   | <b>116,7</b> |
| <b>Gmina miejska</b>          |        |                                            |                          |              |                                                     |                                   |                                           |                                         |                                          |              |                                    |                                |              |
| Sejny .....                   | b      | 359                                        | 13                       | 20           | 49                                                  | 110                               | 29                                        | 11                                      | 27                                       | –            | 5                                  | 35                             | 19           |
| <b>Gminy wiejskie</b>         |        |                                            |                          |              |                                                     |                                   |                                           |                                         |                                          |              |                                    |                                |              |
| Giby .....                    | b      | 148                                        | 47                       | 9            | 17                                                  | 28                                | 13                                        | 10                                      | 2                                        | –            | 2                                  | 4                              | 2            |
| Krasnopol .....               | b      | 131                                        | 9                        | 15           | 38                                                  | 31                                | 3                                         | 4                                       | 5                                        | 1            | 2                                  | 10                             | 3            |
| Puńsk .....                   | b      | 142                                        | 14                       | 12           | 22                                                  | 48                                | 12                                        | 6                                       | 8                                        | –            | –                                  | 4                              | 3            |
| Sejny .....                   | b      | 125                                        | 16                       | 9            | 18                                                  | 39                                | 8                                         | 9                                       | 5                                        | 2            | –                                  | 7                              | 1            |
| <b>POWIAT SIEMIATYCKI</b>     | a      | 1849                                       | 137                      | 248          | 323                                                 | 523                               | 134                                       | 36                                      | 77                                       | 6            | 14                                 | 97                             | 80           |
|                               | b      | <b>1964</b>                                | <b>135</b>               | <b>251</b>   | <b>359</b>                                          | <b>551</b>                        | <b>132</b>                                | <b>32</b>                               | <b>72</b>                                | <b>8</b>     | <b>22</b>                          | <b>114</b>                     | <b>82</b>    |
|                               | c      | <b>106,2</b>                               | <b>98,5</b>              | <b>101,2</b> | <b>111,1</b>                                        | <b>105,4</b>                      | <b>98,5</b>                               | <b>88,9</b>                             | <b>93,5</b>                              | <b>133,3</b> | <b>157,1</b>                       | <b>117,5</b>                   | <b>102,5</b> |
| <b>Gmina miejska</b>          |        |                                            |                          |              |                                                     |                                   |                                           |                                         |                                          |              |                                    |                                |              |
| Siemiatycze .....             | b      | 1037                                       | 19                       | 111          | 175                                                 | 305                               | 80                                        | 22                                      | 43                                       | 6            | 18                                 | 88                             | 62           |
| <b>Gmina miejsko-wiejska</b>  |        |                                            |                          |              |                                                     |                                   |                                           |                                         |                                          |              |                                    |                                |              |
| Drohiczyn .....               | b      | 216                                        | 28                       | 24           | 55                                                  | 59                                | 9                                         | 4                                       | 4                                        | –            | –                                  | 6                              | 5            |
| <b>Gminy wiejskie</b>         |        |                                            |                          |              |                                                     |                                   |                                           |                                         |                                          |              |                                    |                                |              |
| Dziadkowice .....             | b      | 65                                         | 14                       | 8            | 8                                                   | 23                                | 3                                         | 1                                       | 2                                        | –            | –                                  | 1                              | –            |
| Grodzisk .....                | b      | 100                                        | 24                       | 8            | 10                                                  | 37                                | 4                                         | –                                       | 3                                        | –            | –                                  | 2                              | –            |
| Mielnik .....                 | b      | 82                                         | 4                        | 16           | 18                                                  | 14                                | 4                                         | 1                                       | 4                                        | –            | 1                                  | 3                              | 3            |
| Milejczyce .....              | b      | 48                                         | 4                        | 8            | 10                                                  | 7                                 | 5                                         | 2                                       | 2                                        | –            | –                                  | 4                              | –            |
| Nurzec-Stacja .....           | b      | 100                                        | 17                       | 14           | 19                                                  | 25                                | 5                                         | –                                       | 4                                        | 1            | –                                  | 4                              | 2            |
| Perlejewo .....               | b      | 105                                        | 15                       | 6            | 25                                                  | 26                                | 9                                         | 1                                       | 4                                        | –            | –                                  | 3                              | 4            |
| Siemiatycze .....             | b      | 211                                        | 10                       | 56           | 39                                                  | 55                                | 13                                        | 1                                       | 6                                        | 1            | 3                                  | 3                              | 6            |

TABL. 15. **OSOBY FIZYCZNE PROWADZĄCE DZIAŁALNOŚĆ GOSPODARCZĄ WEDŁUG WYBRANYCH SEKCJI ORAZ POWIATÓW I GMIN (cd.)**  
Stan w dniu 31 XII

| WYSZCZEGÓLNIENIE                |          | W tym        |                                            |                          |              |                                                     |                                   |                                           |                                         |                                          |              |                                    |                                |
|---------------------------------|----------|--------------|--------------------------------------------|--------------------------|--------------|-----------------------------------------------------|-----------------------------------|-------------------------------------------|-----------------------------------------|------------------------------------------|--------------|------------------------------------|--------------------------------|
|                                 |          | Ogółem       | rolnictwo, leśnictwo, łowiectwo i rybactwo | przetwórstwo przemysłowe | budownictwo  | handel; naprawa pojazdów samochodowych <sup>Δ</sup> | transport i gospodarka magazynowa | zakwaterowanie i gastronomia <sup>Δ</sup> | działalność finansowa i ubezpieczeniowa | obsługa rynku nieruchomości <sup>Δ</sup> | edukacja     | opieka zdrowotna i pomoc społeczna | pozostała działalność usługowa |
| a – 2009                        |          |              |                                            |                          |              |                                                     |                                   |                                           |                                         |                                          |              |                                    |                                |
| b – 2010                        |          |              |                                            |                          |              |                                                     |                                   |                                           |                                         |                                          |              |                                    |                                |
| c – 2009=100                    |          |              |                                            |                          |              |                                                     |                                   |                                           |                                         |                                          |              |                                    |                                |
| <b>POWIAT SOKÓLSKI</b>          | <b>a</b> | 2920         | 248                                        | 305                      | 398          | 923                                                 | 222                               | 70                                        | 116                                     | 22                                       | 37           | 141                                | 157                            |
|                                 | <b>b</b> | <b>2902</b>  | <b>218</b>                                 | <b>300</b>               | <b>408</b>   | <b>923</b>                                          | <b>229</b>                        | <b>66</b>                                 | <b>115</b>                              | <b>20</b>                                | <b>41</b>    | <b>146</b>                         | <b>149</b>                     |
|                                 | <b>c</b> | <b>99,4</b>  | <b>87,9</b>                                | <b>98,4</b>              | <b>102,5</b> | <b>100,0</b>                                        | <b>103,2</b>                      | <b>94,3</b>                               | <b>99,1</b>                             | <b>90,9</b>                              | <b>110,8</b> | <b>103,5</b>                       | <b>94,9</b>                    |
| <b>Gminy miejsko-wiejskie</b>   |          |              |                                            |                          |              |                                                     |                                   |                                           |                                         |                                          |              |                                    |                                |
| Dąbrowa Białostocka .....       | b        | 510          | 33                                         | 52                       | 58           | 182                                                 | 30                                | 11                                        | 17                                      | 1                                        | 11           | 37                                 | 28                             |
| Krynki .....                    | b        | 122          | 16                                         | 12                       | 13           | 28                                                  | 27                                | 6                                         | 6                                       | –                                        | 1            | –                                  | 4                              |
| Sokółka .....                   | b        | 1483         | 59                                         | 168                      | 202          | 478                                                 | 111                               | 30                                        | 64                                      | 14                                       | 17           | 95                                 | 83                             |
| Suchowola .....                 | b        | 229          | 31                                         | 20                       | 43           | 62                                                  | 13                                | 5                                         | 11                                      | –                                        | 7            | 5                                  | 15                             |
| <b>Gminy wiejskie</b>           |          |              |                                            |                          |              |                                                     |                                   |                                           |                                         |                                          |              |                                    |                                |
| Janów .....                     | b        | 118          | 19                                         | 6                        | 23           | 35                                                  | 3                                 | 1                                         | 2                                       | 3                                        | 4            | 4                                  | 6                              |
| Korycin .....                   | b        | 87           | 8                                          | 14                       | 6            | 35                                                  | 8                                 | 4                                         | 1                                       | –                                        | –            | 2                                  | 1                              |
| Kuźnica .....                   | b        | 140          | 7                                          | 11                       | 21           | 44                                                  | 20                                | 9                                         | 9                                       | 1                                        | 1            | 1                                  | 7                              |
| Nowy Dwór .....                 | b        | 47           | 6                                          | 2                        | 17           | 12                                                  | 5                                 | –                                         | 1                                       | –                                        | –            | 1                                  | –                              |
| Sidra .....                     | b        | 73           | 13                                         | 8                        | 13           | 22                                                  | 3                                 | –                                         | 3                                       | 1                                        | –            | 1                                  | 3                              |
| Szudziałowo .....               | b        | 93           | 26                                         | 7                        | 12           | 25                                                  | 9                                 | –                                         | 1                                       | –                                        | –            | –                                  | 2                              |
| <b>POWIAT SUWAŃSKI</b>          | <b>a</b> | 1408         | 121                                        | 139                      | 202          | 433                                                 | 148                               | 49                                        | 60                                      | 5                                        | 13           | 57                                 | 37                             |
|                                 | <b>b</b> | <b>1363</b>  | <b>121</b>                                 | <b>132</b>               | <b>199</b>   | <b>398</b>                                          | <b>130</b>                        | <b>47</b>                                 | <b>66</b>                               | <b>5</b>                                 | <b>18</b>    | <b>57</b>                          | <b>35</b>                      |
|                                 | <b>c</b> | <b>96,8</b>  | <b>100,0</b>                               | <b>95,0</b>              | <b>98,5</b>  | <b>91,9</b>                                         | <b>87,8</b>                       | <b>95,9</b>                               | <b>110,0</b>                            | <b>100,0</b>                             | <b>138,5</b> | <b>100,0</b>                       | <b>94,6</b>                    |
| <b>Gminy wiejskie</b>           |          |              |                                            |                          |              |                                                     |                                   |                                           |                                         |                                          |              |                                    |                                |
| Bakałarzewo .....               | b        | 113          | 6                                          | 8                        | 15           | 33                                                  | 12                                | 1                                         | 1                                       | –                                        | 1            | 11                                 | 2                              |
| Filipów .....                   | b        | 139          | 6                                          | 12                       | 24           | 43                                                  | 19                                | 3                                         | 7                                       | 1                                        | 1            | 4                                  | 4                              |
| Jeleniewo .....                 | b        | 119          | 8                                          | 14                       | 9            | 38                                                  | 17                                | 5                                         | 9                                       | –                                        | 3            | 2                                  | 4                              |
| Przerośl .....                  | b        | 95           | 7                                          | 12                       | 9            | 32                                                  | 9                                 | 1                                         | 4                                       | –                                        | 2            | 4                                  | 4                              |
| Raczki .....                    | b        | 242          | 42                                         | 25                       | 48           | 63                                                  | 22                                | 5                                         | 10                                      | 1                                        | 1            | 5                                  | 6                              |
| Rutka-Tartak .....              | b        | 69           | 9                                          | 6                        | 9            | 21                                                  | 5                                 | 2                                         | 5                                       | –                                        | 1            | 1                                  | 1                              |
| Suwałki .....                   | b        | 393          | 21                                         | 42                       | 55           | 111                                                 | 36                                | 19                                        | 16                                      | 2                                        | 8            | 23                                 | 10                             |
| Szypliszki .....                | b        | 126          | 16                                         | 8                        | 22           | 30                                                  | 9                                 | 5                                         | 11                                      | 1                                        | 1            | 4                                  | 2                              |
| Wiżajny .....                   | b        | 67           | 6                                          | 5                        | 8            | 27                                                  | 1                                 | 6                                         | 3                                       | –                                        | –            | 3                                  | 2                              |
| <b>POWIAT WYSOKO-MAZOWIECKI</b> | <b>a</b> | 2842         | 234                                        | 214                      | 529          | 918                                                 | 256                               | 60                                        | 87                                      | 7                                        | 30           | 135                                | 129                            |
|                                 | <b>b</b> | <b>3051</b>  | <b>251</b>                                 | <b>236</b>               | <b>582</b>   | <b>955</b>                                          | <b>271</b>                        | <b>61</b>                                 | <b>93</b>                               | <b>9</b>                                 | <b>42</b>    | <b>135</b>                         | <b>135</b>                     |
|                                 | <b>c</b> | <b>107,4</b> | <b>107,3</b>                               | <b>110,3</b>             | <b>110,0</b> | <b>104,0</b>                                        | <b>105,9</b>                      | <b>101,7</b>                              | <b>106,9</b>                            | <b>128,6</b>                             | <b>140,0</b> | <b>100,0</b>                       | <b>104,7</b>                   |
| <b>Gmina miejska</b>            |          |              |                                            |                          |              |                                                     |                                   |                                           |                                         |                                          |              |                                    |                                |
| Wysokie Mazowieckie .....       | b        | 856          | 14                                         | 56                       | 132          | 296                                                 | 65                                | 21                                        | 35                                      | 4                                        | 18           | 56                                 | 44                             |
| <b>Gmina miejsko-wiejska</b>    |          |              |                                            |                          |              |                                                     |                                   |                                           |                                         |                                          |              |                                    |                                |
| Ciechanowiec .....              | b        | 470          | 37                                         | 42                       | 87           | 151                                                 | 23                                | 8                                         | 16                                      | 2                                        | 7            | 31                                 | 29                             |
| Szepietowo .....                | b        | 391          | 33                                         | 33                       | 85           | 103                                                 | 50                                | 7                                         | 11                                      | 1                                        | 8            | 16                                 | 9                              |

TABL. 15. OSOBY FIZYCZNE PROWADZĄCE DZIAŁALNOŚĆ GOSPODARCZĄ  
WEDŁUG WYBRANYCH SEKCJI ORAZ POWIATÓW I GMIN (dok.)  
Stan w dniu 31 XII

| WYSZCZEGÓLNIENIE                       | Ogółem | W tym                                      |                          |              |                                                     |                                   |                                           |                                         |                                          |              |                                    |                                |              |
|----------------------------------------|--------|--------------------------------------------|--------------------------|--------------|-----------------------------------------------------|-----------------------------------|-------------------------------------------|-----------------------------------------|------------------------------------------|--------------|------------------------------------|--------------------------------|--------------|
|                                        |        | rolnictwo, leśnictwo, łowiectwo i rybactwo | przetwórstwo przemysłowe | budownictwo  | handel; naprawa pojazdów samochodowych <sup>Δ</sup> | transport i gospodarka magazynowa | zakwaterowanie i gastronomia <sup>Δ</sup> | działalność finansowa i ubezpieczeniowa | obsługa rynku nieruchomości <sup>Δ</sup> | edukacja     | opieka zdrowotna i pomoc społeczna | pozostała działalność usługowa |              |
| a – 2009<br>b – 2010<br>c – 2009=100   |        |                                            |                          |              |                                                     |                                   |                                           |                                         |                                          |              |                                    |                                |              |
| <b>POWIAT WYSOKO-MAZOWIECKI (dok.)</b> |        |                                            |                          |              |                                                     |                                   |                                           |                                         |                                          |              |                                    |                                |              |
| <b>Gminy wiejskie</b>                  |        |                                            |                          |              |                                                     |                                   |                                           |                                         |                                          |              |                                    |                                |              |
| Czyżew-Osada .....                     | b      | 349                                        | 24                       | 31           | 64                                                  | 101                               | 50                                        | 7                                       | 7                                        | –            | 4                                  | 13                             | 16           |
| Klukowo .....                          | b      | 134                                        | 23                       | 10           | 30                                                  | 37                                | 10                                        | 1                                       | 3                                        | 1            | 2                                  | 5                              | 6            |
| Kobylin-Borzymy ..                     | b      | 90                                         | 13                       | 5            | 17                                                  | 25                                | 13                                        | 2                                       | 3                                        | –            | –                                  | 1                              | 4            |
| Kulesze Kościelne ..                   | b      | 111                                        | 20                       | 7            | 22                                                  | 40                                | 6                                         | 4                                       | 1                                        | 1            | –                                  | 3                              | 1            |
| Nowe Piekuty .....                     | b      | 190                                        | 29                       | 10           | 42                                                  | 52                                | 23                                        | 1                                       | 4                                        | –            | 2                                  | 5                              | 7            |
| Sokoły .....                           | b      | 232                                        | 21                       | 21           | 44                                                  | 85                                | 15                                        | 7                                       | 5                                        | –            | 1                                  | 3                              | 13           |
| Wysokie Mazowieckie .....              | b      | 228                                        | 37                       | 21           | 59                                                  | 65                                | 16                                        | 3                                       | 8                                        | –            | –                                  | 2                              | 6            |
| <b>POWIAT ZAMBROWSKI</b>               | a      | 2783                                       | 175                      | 237          | 498                                                 | 863                               | 298                                       | 56                                      | 81                                       | 10           | 18                                 | 152                            | 134          |
|                                        | b      | <b>2698</b>                                | <b>171</b>               | <b>232</b>   | <b>522</b>                                          | <b>804</b>                        | <b>270</b>                                | <b>59</b>                               | <b>79</b>                                | <b>10</b>    | <b>19</b>                          | <b>154</b>                     | <b>128</b>   |
|                                        | c      | <b>96,9</b>                                | <b>97,7</b>              | <b>97,9</b>  | <b>104,8</b>                                        | <b>93,2</b>                       | <b>90,6</b>                               | <b>105,4</b>                            | <b>97,5</b>                              | <b>100,0</b> | <b>105,6</b>                       | <b>101,3</b>                   | <b>95,5</b>  |
| <b>Gminy miejskie</b>                  |        |                                            |                          |              |                                                     |                                   |                                           |                                         |                                          |              |                                    |                                |              |
| Zambrów .....                          | b      | 1678                                       | 24                       | 139          | 302                                                 | 502                               | 161                                       | 30                                      | 59                                       | 7            | 17                                 | 133                            | 106          |
| <b>Gminy wiejskie</b>                  |        |                                            |                          |              |                                                     |                                   |                                           |                                         |                                          |              |                                    |                                |              |
| Kołaki Kościelne ....                  | b      | 80                                         | 22                       | 8            | 10                                                  | 23                                | 3                                         | 2                                       | 1                                        | –            | –                                  | 4                              | 1            |
| Rutki .....                            | b      | 238                                        | 24                       | 23           | 55                                                  | 80                                | 16                                        | 11                                      | 2                                        | 1            | –                                  | 9                              | 7            |
| Szumowo .....                          | b      | 203                                        | 29                       | 21           | 46                                                  | 55                                | 22                                        | 4                                       | 4                                        | –            | 1                                  | 2                              | 5            |
| Zambrów .....                          | b      | 499                                        | 72                       | 41           | 109                                                 | 144                               | 68                                        | 12                                      | 13                                       | 2            | 1                                  | 6                              | 9            |
| <b>MIASTA NA PRACACH POWIATU</b>       |        |                                            |                          |              |                                                     |                                   |                                           |                                         |                                          |              |                                    |                                |              |
| Białystok .....                        | a      | 23549                                      | 174                      | 1585         | 2727                                                | 7106                              | 2518                                      | 384                                     | 1132                                     | 228          | 506                                | 2146                           | 1093         |
|                                        | b      | <b>24558</b>                               | <b>170</b>               | <b>1711</b>  | <b>2885</b>                                         | <b>7315</b>                       | <b>2562</b>                               | <b>435</b>                              | <b>1107</b>                              | <b>268</b>   | <b>508</b>                         | <b>2246</b>                    | <b>1107</b>  |
|                                        | c      | <b>104,3</b>                               | <b>97,7</b>              | <b>107,9</b> | <b>105,8</b>                                        | <b>102,9</b>                      | <b>101,7</b>                              | <b>113,3</b>                            | <b>97,8</b>                              | <b>117,5</b> | <b>100,4</b>                       | <b>104,7</b>                   | <b>101,3</b> |
| Łomża .....                            | a      | 5247                                       | 72                       | 388          | 676                                                 | 1667                              | 541                                       | 122                                     | 247                                      | 45           | 90                                 | 389                            | 232          |
|                                        | b      | <b>5035</b>                                | <b>66</b>                | <b>392</b>   | <b>705</b>                                          | <b>1557</b>                       | <b>514</b>                                | <b>113</b>                              | <b>222</b>                               | <b>41</b>    | <b>86</b>                          | <b>389</b>                     | <b>224</b>   |
|                                        | c      | <b>96,0</b>                                | <b>91,7</b>              | <b>101,0</b> | <b>104,3</b>                                        | <b>93,4</b>                       | <b>95,0</b>                               | <b>92,6</b>                             | <b>89,9</b>                              | <b>91,1</b>  | <b>95,6</b>                        | <b>100,0</b>                   | <b>96,6</b>  |
| Suwałki .....                          | a      | 5725                                       | 41                       | 413          | 672                                                 | 1882                              | 657                                       | 144                                     | 300                                      | 28           | 112                                | 363                            | 264          |
|                                        | b      | <b>5512</b>                                | <b>41</b>                | <b>415</b>   | <b>661</b>                                          | <b>1814</b>                       | <b>583</b>                                | <b>139</b>                              | <b>265</b>                               | <b>32</b>    | <b>111</b>                         | <b>387</b>                     | <b>263</b>   |
|                                        | c      | <b>96,3</b>                                | <b>100,0</b>             | <b>100,5</b> | <b>98,4</b>                                         | <b>96,4</b>                       | <b>88,7</b>                               | <b>96,5</b>                             | <b>88,3</b>                              | <b>114,3</b> | <b>99,1</b>                        | <b>106,6</b>                   | <b>99,6</b>  |

TABL. 16. PODMIOTY GOSPODARKI NARODOWEJ NOWO ZAREJESTROWANE

| SEKCJE<br>a – 2009<br>b – 2010<br>c – 2009=100                                                            | Ogółem | W tym        |              |              |             |              |             |                   |                                                                              |
|-----------------------------------------------------------------------------------------------------------|--------|--------------|--------------|--------------|-------------|--------------|-------------|-------------------|------------------------------------------------------------------------------|
|                                                                                                           |        | razem        | spółki       |              |             |              | cywilne     | spół-<br>dzielnie | osoby<br>fizyczne<br>prowa-<br>dzące<br>działal-<br>ność<br>gospo-<br>darczą |
|                                                                                                           |        |              | w tym        |              |             |              |             |                   |                                                                              |
|                                                                                                           |        |              | handlowe     |              | z o.o.      |              |             |                   |                                                                              |
|                                                                                                           |        |              | razem        | akcyjne      |             |              |             |                   |                                                                              |
| <b>OGÓŁEM .....</b>                                                                                       | a      | 8946         | 511          | 240          | 6           | 182          | 269         | 1                 | 8108                                                                         |
|                                                                                                           | b      | <b>10193</b> | <b>534</b>   | <b>266</b>   | <b>4</b>    | <b>208</b>   | <b>265</b>  | <b>7</b>          | <b>9068</b>                                                                  |
|                                                                                                           | c      | <b>113,9</b> | <b>104,5</b> | <b>110,8</b> | <b>66,7</b> | <b>114,3</b> | <b>98,5</b> | <b>700,0</b>      | <b>111,8</b>                                                                 |
| w tym:                                                                                                    |        |              |              |              |             |              |             |                   |                                                                              |
| Rolnictwo, leśnictwo,<br>łowiectwo i rybactwo                                                             | a      | 174          | 10           | 8            | –           | 5            | –           | 1                 | 162                                                                          |
|                                                                                                           | b      | 182          | 7            | 2            | –           | 2            | 2           | –                 | 175                                                                          |
|                                                                                                           | c      | 104,6        | 70,0         | 25,0         | x           | 40,0         | x           | x                 | 108,0                                                                        |
| Górnictwo<br>i wydobywanie                                                                                | a      | 14           | 5            | 4            | –           | 2            | 1           | –                 | 9                                                                            |
|                                                                                                           | b      | 11           | 4            | 3            | –           | 2            | 1           | –                 | 7                                                                            |
|                                                                                                           | c      | 78,6         | 80,0         | 75,0         | x           | 100,0        | 100,0       | x                 | 77,8                                                                         |
| Przetwórstwo<br>przemysłowe                                                                               | a      | 663          | 53           | 26           | 6           | 15           | 27          | –                 | 610                                                                          |
|                                                                                                           | b      | 788          | 49           | 31           | –           | 26           | 18          | 1                 | 737                                                                          |
|                                                                                                           | c      | 118,9        | 92,5         | 119,2        | x           | 173,3        | 66,7        | x                 | 120,8                                                                        |
| Wytwarzanie i zaopatrw-<br>anie w energię elektry-<br>czną, gaz, parę wodną<br>i gorącą wodę <sup>Δ</sup> | a      | 33           | 9            | 7            | –           | 6            | 2           | –                 | 24                                                                           |
|                                                                                                           | b      | 26           | 7            | 7            | –           | 7            | –           | –                 | 19                                                                           |
|                                                                                                           | c      | 78,8         | 77,8         | 100,0        | x           | 116,7        | x           | x                 | 79,2                                                                         |
| Dostawa wody; gospoda-<br>rowanie ściekami i od-<br>padami; rekultywacja <sup>Δ</sup>                     | a      | 16           | 6            | 4            | –           | 4            | 2           | –                 | 8                                                                            |
|                                                                                                           | b      | 20           | 8            | 8            | –           | 6            | –           | –                 | 9                                                                            |
|                                                                                                           | c      | 125,0        | 133,3        | 200,0        | x           | 150,0        | x           | x                 | 112,5                                                                        |
| Budownictwo .....                                                                                         | a      | 1240         | 47           | 21           | –           | 19           | 26          | –                 | 1192                                                                         |
|                                                                                                           | b      | 1636         | 54           | 27           | –           | 22           | 27          | –                 | 1581                                                                         |
|                                                                                                           | c      | 131,9        | 114,9        | 128,6        | x           | 115,8        | 103,8       | x                 | 132,6                                                                        |
| Handel; naprawa pojaz-<br>dów samochodowych <sup>Δ</sup>                                                  | a      | 2764         | 150          | 57           | –           | 45           | 93          | –                 | 2614                                                                         |
|                                                                                                           | b      | 3063         | 179          | 80           | 3           | 61           | 99          | 3                 | 2879                                                                         |
|                                                                                                           | c      | 110,8        | 119,3        | 140,4        | x           | 135,6        | 106,5       | x                 | 110,1                                                                        |
| Transport i gospodarka<br>magazynowa                                                                      | a      | 501          | 23           | 7            | –           | 7            | 16          | –                 | 478                                                                          |
|                                                                                                           | b      | 560          | 16           | 10           | –           | 7            | 6           | –                 | 544                                                                          |
|                                                                                                           | c      | 111,8        | 69,6         | 142,9        | x           | 100,0        | 37,5        | x                 | 113,8                                                                        |
| Zakwaterowanie<br>i gastronomia <sup>Δ</sup>                                                              | a      | 303          | 29           | 10           | –           | 5            | 19          | –                 | 272                                                                          |
|                                                                                                           | b      | 330          | 29           | 9            | –           | 5            | 20          | 1                 | 298                                                                          |
|                                                                                                           | c      | 108,9        | 100,0        | 90,0         | x           | 100,0        | 105,3       | x                 | 109,6                                                                        |
| Informacja i komunikacja                                                                                  | a      | 278          | 44           | 37           | –           | 33           | 7           | –                 | 234                                                                          |
|                                                                                                           | b      | 290          | 46           | 34           | 1           | 28           | 12          | –                 | 244                                                                          |
|                                                                                                           | c      | 104,3        | 104,5        | 91,9         | x           | 84,8         | 171,4       | x                 | 104,3                                                                        |
| Działalność finansowa<br>i ubezpieczeniowa                                                                | a      | 401          | 14           | 10           | –           | 8            | 4           | –                 | 387                                                                          |
|                                                                                                           | b      | 349          | 15           | 9            | –           | 7            | 6           | –                 | 332                                                                          |
|                                                                                                           | c      | 87,0         | 107,1        | 90,0         | x           | 87,5         | 150,0       | x                 | 85,8                                                                         |
| Obsługa rynku<br>nieruchomości <sup>Δ</sup>                                                               | a      | 207          | 7            | 4            | –           | –            | 3           | –                 | 70                                                                           |
|                                                                                                           | b      | 213          | 16           | 3            | –           | 1            | 13          | 1                 | 76                                                                           |
|                                                                                                           | c      | 102,9        | 228,6        | 75,0         | x           | x            | 433,3       | x                 | 108,6                                                                        |
| Działalność profesjonalna,<br>naukowa i techniczna                                                        | a      | 684          | 42           | 24           | –           | 17           | 18          | –                 | 641                                                                          |
|                                                                                                           | b      | 844          | 43           | 20           | –           | 18           | 23          | –                 | 799                                                                          |
|                                                                                                           | c      | 123,4        | 102,4        | 83,3         | x           | 105,9        | 127,8       | x                 | 124,6                                                                        |
| Administrowanie i dzia-<br>łalność wspierająca <sup>Δ</sup>                                               | a      | 261          | 18           | 5            | –           | 5            | 13          | –                 | 243                                                                          |
|                                                                                                           | b      | 278          | 15           | 3            | –           | 3            | 12          | 1                 | 262                                                                          |
|                                                                                                           | c      | 106,5        | 83,3         | 60,0         | x           | 60,0         | 92,3        | x                 | 107,8                                                                        |



TABL. 16. PODMIOTY GOSPODARKI NARODOWEJ NOWO ZAREJESTROWANE (dok.)

| SEKCJE                                               |        | Ogółem | W tym  |          |       |       |       |         | spółdzielnie | osoby fizyczne prowadzące działalność gospodarczą |
|------------------------------------------------------|--------|--------|--------|----------|-------|-------|-------|---------|--------------|---------------------------------------------------|
|                                                      |        |        | spółki |          |       |       |       |         |              |                                                   |
|                                                      |        |        | razem  | w tym    |       |       |       | cywilne |              |                                                   |
|                                                      |        |        |        | handlowe |       |       |       |         |              |                                                   |
|                                                      |        |        |        | razem    | w tym |       |       |         |              |                                                   |
| akcyjne                                              | z o.o. |        |        |          |       |       |       |         |              |                                                   |
| Edukacja .....                                       | a      | 225    | 7      | 1        | –     | 1     | 6     | –       | 202          |                                                   |
|                                                      | b      | 256    | 6      | 3        | –     | 3     | 3     | –       | 186          |                                                   |
|                                                      | c      | 113,8  | 85,7   | 300,0    | x     | 300,0 | 50,0  | x       | 92,1         |                                                   |
| Opieka zdrowotna i pomoc społeczna                   | a      | 454    | 24     | 11       | –     | 6     | 13    | –       | 427          |                                                   |
|                                                      | b      | 400    | 24     | 10       | –     | 4     | 14    | –       | 375          |                                                   |
|                                                      | c      | 88,1   | 100,0  | 90,9     | x     | 66,7  | 107,7 | x       | 87,8         |                                                   |
| Działalność związana z kulturą, rozrywką i rekreacją | a      | 164    | 10     | 1        | –     | 1     | 9     | –       | 117          |                                                   |
|                                                      | b      | 159    | 10     | 3        | –     | 2     | 7     | –       | 123          |                                                   |
|                                                      | c      | 97,0   | 100,0  | 300,0    | x     | 200,0 | 77,8  | x       | 105,1        |                                                   |
| Pozostała działalność usługowa                       | a      | 560    | 13     | 3        | –     | 3     | 10    | –       | 417          |                                                   |
|                                                      | b      | 786    | 6      | 4        | –     | 4     | 2     | –       | 422          |                                                   |
|                                                      | c      | 140,4  | 46,2   | 133,3    | x     | 133,3 | 20,0  | x       | 101,2        |                                                   |

TABL. 17. PODMIOTY GOSPODARKI NARODOWEJ WYREJESTROWANE

| SEKCJE                                                                                       |        | Ogółem | W tym  |          |       |      |      |         | spółdzielnie | osoby fizyczne prowadzące działalność gospodarczą |
|----------------------------------------------------------------------------------------------|--------|--------|--------|----------|-------|------|------|---------|--------------|---------------------------------------------------|
|                                                                                              |        |        | spółki |          |       |      |      |         |              |                                                   |
|                                                                                              |        |        | razem  | w tym    |       |      |      | cywilne |              |                                                   |
|                                                                                              |        |        |        | handlowe |       |      |      |         |              |                                                   |
|                                                                                              |        |        |        | razem    | w tym |      |      |         |              |                                                   |
| akcyjne                                                                                      | z o.o. |        |        |          |       |      |      |         |              |                                                   |
| <b>OGÓŁEM</b> .....                                                                          | a      | 9032   | 299    | 53       | 3     | 30   | 246  | 7       | 8619         |                                                   |
|                                                                                              | b      | 7711   | 175    | 51       | 2     | 25   | 123  | 6       | 7363         |                                                   |
|                                                                                              | c      | 85,4   | 58,5   | 96,2     | 66,7  | 83,3 | 50,0 | 85,7    | 85,4         |                                                   |
| w tym:                                                                                       |        |        |        |          |       |      |      |         |              |                                                   |
| Rolnictwo, leśnictwo, łowiectwo i rybactwo                                                   | a      | 264    | 3      | –        | –     | –    | 3    | 1       | 260          |                                                   |
|                                                                                              | b      | 188    | 3      | 1        | –     | –    | 1    | 1       | 184          |                                                   |
|                                                                                              | c      | 71,2   | 100,0  | x        | x     | x    | 33,3 | 100,0   | 70,8         |                                                   |
| Górnictwo i wydobywanie .....                                                                | a      | 3      | –      | –        | –     | –    | –    | –       | 3            |                                                   |
|                                                                                              | b      | 4      | –      | –        | –     | –    | –    | –       | 4            |                                                   |
|                                                                                              | c      | 133,3  | x      | x        | x     | x    | x    | x       | 133,3        |                                                   |
| Przetwórstwo przemysłowe                                                                     | a      | 781    | 42     | 13       | 1     | 9    | 29   | 1       | 738          |                                                   |
|                                                                                              | b      | 568    | 28     | 9        | 1     | 3    | 19   | 3       | 537          |                                                   |
|                                                                                              | c      | 72,7   | 66,7   | 69,2     | 100,0 | 33,3 | 65,5 | 300,0   | 72,8         |                                                   |
| Wytwarzanie i zaoparowanie w energię elektryczną, gaz, parę wodną i gorącą wodę <sup>Δ</sup> | a      | 10     | –      | –        | –     | –    | –    | –       | 10           |                                                   |
|                                                                                              | b      | 21     | 1      | 1        | 1     | –    | –    | –       | 20           |                                                   |
|                                                                                              | c      | 210,0  | x      | x        | x     | x    | x    | x       | 200,0        |                                                   |
| Dostawa wody; gospodarowanie ściekami i odpadami; rekultywacja <sup>Δ</sup>                  | a      | 10     | –      | –        | –     | –    | –    | –       | 9            |                                                   |
|                                                                                              | b      | 12     | –      | –        | –     | –    | –    | 1       | 10           |                                                   |
|                                                                                              | c      | 120,0  | x      | x        | x     | x    | x    | x       | 111,1        |                                                   |
| Budownictwo .....                                                                            | a      | 1085   | 29     | 8        | 1     | 6    | 21   | 1       | 1055         |                                                   |
|                                                                                              | b      | 1119   | 18     | 6        | –     | 4    | 12   | –       | 1101         |                                                   |
|                                                                                              | c      | 103,1  | 62,1   | 75,0     | x     | 66,7 | 57,1 | x       | 104,4        |                                                   |

TABL. 17. PODMIOTY GOSPODARKI NARODOWEJ WYREJESTROWANE (dok.)

| SEKCJE<br>a – 2009<br>b – 2010<br>c – 2009=100         | Ogółem | W tym   |          |       |   |         |              |       | osoby fizyczne prowadzące działalność gospodarczą |
|--------------------------------------------------------|--------|---------|----------|-------|---|---------|--------------|-------|---------------------------------------------------|
|                                                        |        | spółki  |          |       |   |         | spółdzielnie |       |                                                   |
|                                                        |        | razem   | w tym    |       |   |         |              |       |                                                   |
|                                                        |        |         | handlowe |       |   | cywilne |              |       |                                                   |
|                                                        |        |         | razem    | w tym |   |         |              |       |                                                   |
|                                                        |        | akcyjne | z o.o.   |       |   |         |              |       |                                                   |
| Handel; naprawa pojazdów samochodowych <sup>Δ</sup>    | a      | 3149    | 122      | 19    | 1 | 8       | 103          | 2     | 3025                                              |
|                                                        | b      | 2739    | 62       | 14    | – | 7       | 48           | –     | 2677                                              |
|                                                        | c      | 87,0    | 50,8     | 73,7  | x | 87,5    | 46,6         | x     | 88,5                                              |
| Transport i gospodarka magazynowa                      | a      | 610     | 17       | 1     | – | 1       | 16           | 1     | 591                                               |
|                                                        | b      | 588     | 5        | 1     | – | 1       | 4            | –     | 583                                               |
|                                                        | c      | 96,4    | 29,4     | 100,0 | x | 100,0   | 25,0         | x     | 98,6                                              |
| Zakwaterowanie i gastronomia <sup>Δ</sup>              | a      | 268     | 9        | 1     | – | 1       | 8            | –     | 258                                               |
|                                                        | b      | 279     | 10       | 2     | – | –       | 8            | –     | 269                                               |
|                                                        | c      | 104,1   | 111,1    | 200,0 | x | x       | 100,0        | x     | 104,3                                             |
| Informacja i komunikacja                               | a      | 104     | 5        | 2     | – | 2       | 3            | –     | 99                                                |
|                                                        | b      | 130     | 8        | 5     | – | 3       | 3            | –     | 122                                               |
|                                                        | c      | 125,0   | 160,0    | 250,0 | x | 150,0   | 100,0        | x     | 123,2                                             |
| Działalność finansowa i ubezpieczeniowa                | a      | 741     | 7        | 2     | – | –       | 5            | –     | 731                                               |
|                                                        | b      | 408     | 2        | 1     | – | 1       | 1            | –     | 402                                               |
|                                                        | c      | 55,1    | 28,6     | 50,0  | x | x       | 20,0         | x     | 55,0                                              |
| Obsługa rynku nieruchomości <sup>Δ</sup> .....         | a      | 31      | 2        | –     | – | –       | 2            | –     | 24                                                |
|                                                        | b      | 30      | 4        | 4     | – | 2       | –            | –     | 23                                                |
|                                                        | c      | 96,8    | 200,0    | x     | x | x       | x            | x     | 95,8                                              |
| Działalność profesjonalna, naukowa i techniczna        | a      | 675     | 26       | 4     | – | 2       | 22           | –     | 645                                               |
|                                                        | b      | 527     | 15       | 5     | – | 3       | 10           | –     | 511                                               |
|                                                        | c      | 78,1    | 57,7     | 125,0 | x | 150,0   | 45,5         | x     | 79,2                                              |
| Administrowanie i działalność wspierająca <sup>Δ</sup> | a      | 208     | 9        | –     | – | –       | 9            | –     | 198                                               |
|                                                        | b      | 167     | 4        | –     | – | –       | 4            | –     | 163                                               |
|                                                        | c      | 80,3    | 44,4     | x     | x | x       | 44,4         | x     | 82,3                                              |
| Edukacja .....                                         | a      | 136     | 7        | –     | – | –       | 7            | –     | 105                                               |
|                                                        | b      | 221     | 1        | –     | – | –       | 1            | –     | 124                                               |
|                                                        | c      | 162,5   | 14,3     | x     | x | x       | 14,3         | x     | 118,1                                             |
| Opieka zdrowotna i pomoc społeczna                     | a      | 420     | 12       | 1     | – | –       | 11           | –     | 406                                               |
|                                                        | b      | 169     | 5        | 1     | – | –       | 4            | –     | 158                                               |
|                                                        | c      | 40,2    | 41,7     | 100,0 | x | x       | 36,4         | x     | 38,9                                              |
| Działalność związana z kulturą, rozrywką i rekreacją   | a      | 102     | 4        | –     | – | –       | 4            | –     | 92                                                |
|                                                        | b      | 112     | 2        | 1     | – | 1       | 1            | –     | 107                                               |
|                                                        | c      | 109,8   | 50,0     | x     | x | x       | 25,0         | x     | 116,3                                             |
| Pozostała działalność usługowa .....                   | a      | 431     | 5        | 2     | – | 1       | 3            | 1     | 370                                               |
|                                                        | b      | 427     | 7        | –     | – | –       | 7            | 1     | 368                                               |
|                                                        | c      | 99,1    | 140,0    | x     | x | x       | 233,3        | 100,0 | 99,5                                              |

## PODSTAWOWE INFORMACJE O REJESTRZE REGON

Krajowy rejestr urzędowy podmiotów gospodarki narodowej REGON obejmuje osoby prawne, jednostki organizacyjne niemające osobowości prawnej, osoby fizyczne prowadzące działalność gospodarczą oraz jednostki lokalne tych podmiotów. Umożliwia jednolite identyfikowanie jednostek w systemie statystyki publicznej i innych systemach.

Wpisanie do rejestru REGON następuje na wniosek podmiotu i od 1 listopada 1995 r. jest obowiązkowe, zgodnie z ustawą o statystyce publicznej z dnia 29 czerwca 1995 r. (Dz.U. Nr 88, poz. 439) z późniejszymi zmianami.

Podmioty zgłaszające wpis, zmianę lub likwidację do rejestru REGON zobowiązane są do wypełnienia wniosków:

- ◆ RG-1 – w przypadku nadania numeru identyfikacyjnego REGON lub wprowadzenia zmian do rejestru,
- ◆ RG-2 – w celu skreślenia podmiotu z rejestru,

natomiast wszystkie rodzaje wpisów przedsiębiorców rejestrowanych w ewidencji działalności gospodarczej następują na podstawie wniosku EDG-1, składanego w urzędzie miasta lub gminy.

*Druki wniosków RG-1 i RG-2 można otrzymać w Urzędzie Statystycznym w Białymstoku i jego oddziałach. Dysponują nimi także sądy rejonowe, gdzie przedsiębiorcy wpisywani do KRS zobowiązani są je składać. Dostępne są również na stronach internetowych GUS i urzędów statystycznych.*

Urzędy statystyczne wydają (wpisanym do rejestru podmiotów) osobom prawnym, jednostkom organizacyjnym niemającym osobowości prawnej oraz osobom fizycznym prowadzącym działalność gospodarczą i ich jednostkom lokalnym zaświadczenia o nadaniu niepowtarzalnego numeru identyfikacyjnego REGON.

*Zaświadczenia o numerze identyfikacyjnym REGON w województwie podlaskim można otrzymać w:*

*Urządzie Statystycznym w Białymstoku  
ul. Krakowska 13*

*15-959 Białystok, tel. 85 749 77 19, 85 749 77 74, 85 749 77 82*

*w szczególności powiaty: białostocki, bielski, hajnowski, siemiatycki, sokólski oraz miasto Białystok*

*Oddział w Łomży  
ul. Dworna 12*

*18-400 Łomża, tel. 86 215 41 36, 86 215 41 37*

*w szczególności powiaty: grajewski, kolneński, łomżyński, moniecki, wysokomazowiecki, zambrowski  
oraz miasto Łomża*

*Oddział w Suwałkach  
ul. 1 Maja 13*

*16-400 Suwałki, tel. 87 563 54 85, 87 563 54 86*

*w szczególności powiaty: augustowski, sejneński, suwalski oraz miasto Suwałki*

*Dane z rejestru REGON udostępnia się:*

- ◆ nieodpłatnie – organom administracji rządowej i innym instytucjom rządowym, organom samorządu terytorialnego, Najwyższej Izbie Kontroli, Narodowemu Bankowi Polskiemu, Państwowej Inspekcji Pracy, Generalnemu Inspektorowi Ochrony Danych Osobowych oraz innym organom prowadzącym urzędowe rejestry w zakresie niezbędnym do wykonywania statutowych zadań tych organów;
- ◆ odpłatnie – pozostałym użytkownikom.

*Informacji o trybie zgłoszeń do rejestru REGON, metodologii i funkcjonowaniu rejestru REGON udzielają:*

*urzędy statystyczne*

*oraz*

*Główny Urząd Statystyczny*

*Departament Metodologii, Standardów i Rejestrów*

*Wydział Rejestru REGON*

*00-925 Warszawa*

*Al. Niepodległości 208*

*tel. 22 608 31 74, 22 608 32 97*